+7 (727) 228 85 00
+7 (727) 228 85 01
shop@enko.kz

Блочные тепловые пункты БТП ЭнКо (Казахстан)

НАЗНАЧЕНИЕ

Блочный тепловой пункт (БТП) — это автоматизированное модульное устройство, выполненное в виде готового функционального блока. БТП предназначен для преобразования и автоматического контроля параметров теплоносителя, поступающего из центральной тепловой сети, с последующим распределением тепла по внутренним системам объекта: отопление, горячее водоснабжение, вентиляция.

Применение БТП обеспечивает энергоэффективность, надежность работы системы теплоснабжения и соответствие современным нормативным требованиям.

КОМПЛЕКТАЦИЯ:

- ✓ Тепловая автоматика и балансировочное оборудование — для точного регулирования параметров системы
- ✓ Теплообменники — пластинчатые разборные, подобранные под расчетную мощность объекта
- ✓ Циркуляционные насосы — энергоэффективные насосные группы с частотным регулированием
- ✓ Запорно-регулирующую арматура — шаровые краны, балансировочные клапаны, регуляторы давления
- ✓ Контрольно-измерительные приборы (КИП) — манометры, термометры, датчики
- ✓ Шкаф управления — автоматизированная система управления с возможностью диспетчеризации

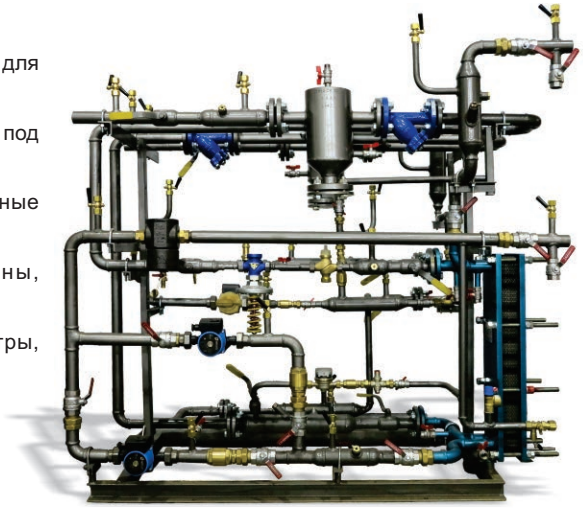

СТ-KZ № KZ 5 102 01529

ПРЕИМУЩЕСТВА:

ДЛЯ ПРОЕКТНЫХ ОРГАНИЗАЦИЙ

✓ **Сокращение сроков проектирования**

Уменьшение сроков проектирования за счет типовых решений

✓ **Техническая поддержка на всех этапах проектирования**

Предоставление чертежей, принципиальных схем и спецификаций

ДЛЯ ЗАКАЗЧИКОВ

✓ **Производство БТП под конкретный объект**

Индивидуальный подход к проектированию и монтажу оборудования

✓ **Высокое качество сборки, простое обслуживание**

Полная заводская готовность, проверка и опрессовка на заводе. Исключаются ошибки монтажа

✓ **Разрешительная документация**

Сдача/поддержка при сдаче в тепловые сети

ДЛЯ МОНТАЖНЫХ ОРГАНИЗАЦИЙ

✓ **Доступная цена и простой монтаж**

Выгодная цена на готовую заводскую конструкцию в сравнении с аналогами, упрощенный монтаж

✓ **Принцип «конструктора»**

Каждый модуль монтируется на своей раме и может работать самостоятельно. Низкие сроки поставки

✓ **Единая гарантия 2 года и сервис**

Вся дополнительная информация предоставляется по запросу

Для расчета БТП обращайтесь к специалистам компании ЭнКо.

Теплообменники пластинчатые разборные ЭнКо (Казахстан)

ЭнКо — казахстанский производитель теплообменников с богатым опытом и безупречной репутацией на рынке. С 2007 года компания серийно производит пластинчатые разборные теплообменники, соответствующие современным требованиям энергоэффективности и надежности.

За годы работы ЭнКо зарекомендовала себя как надёжный партнер для предприятий различных отраслей промышленности и коммунального хозяйства.

ПРИНЦИП РАБОТЫ

Пластинчатые теплообменники применяются в тех случаях, когда необходимо эффективно передать тепловую энергию от одной среды другой, не допуская их смешивания. Конструкция теплообменника обеспечивает максимальную площадь контакта между теплоносителями при компактных габаритах оборудования.

ОБЛАСТИ ПРИМЕНЕНИЯ

- ✓ Системы отопления и горячего водоснабжения;
- ✓ Холодоснабжение;
- ✓ Вентиляция;
- ✓ Подогрев воды в бассейнах;
- ✓ Различные технологические установки пищевой, добывающей и перерабатывающей промышленности.

СТ-KZ № KZ 5 102 01529

ПРЕИМУЩЕСТВА:

- ✓ Выгодная цена, за счет серийного производства и индивидуального расчета технических характеристик;
- ✓ Возможность увеличения или уменьшения мощности за счет количества пластин;
- ✓ Высокое качество и гарантия;
- ✓ Быстрый подбор оборудования с помощью программного обеспечения завода изготовителя;
- ✓ Наличие комплектующих на складе;
- ✓ Сервисное обслуживание;
- ✓ Возможность заказа нестандартных теплообменников (большие мощности, различные среды)

Технические характеристики:

Мощность	от 5 кВт до 20 МВт
Давление в теплообменнике	до 2,5 МПа
Температура в теплообменике*	от -20°С до 150°С
Материал пластин	нержавеющая сталь
Материал прокладок	EPDM / NITRILE / VITON

*теплообменники с более высокими температурами изготавливаются по индивидуальному заказу

Производство ЭнКо

Для расчета теплообменников обращайтесь к специалистам компании ЭнКо.

+7 (727) 228 85 00
+7 (727) 228 85 01
shop@enko.kz

Группа 1. Производство ЭнКо

Установки нагрева воды, грязевики вертикальные ЭнКо Казахстан

1.3. Установки нагрева воды в летний период проточные

№	Наименование	Мощность, кВт	Габариты, ВхШхГ	Вес, кг	Ед. изм.	Цена, евро
1.3.1	Установка нагрева воды проточная	3,0	780x660x425	26,4	шт.	475,00 €
1.3.2	Установка нагрева воды проточная	6,0	780x660x425	27,5	шт.	495,00 €
1.3.3	Установка нагрева воды проточная	9,0	780x660x425	28,6	шт.	495,00 €
1.3.4	Установка нагрева воды проточная	12,0	780x660x425	29,7	шт.	520,00 €
1.3.5	Установка нагрева воды проточная	18,0	560x730x720	40,7	шт.	715,00 €
1.3.6	Установка нагрева воды проточная	24,0	560x730x720	41,8	шт.	715,00 €
1.3.7	Установка нагрева воды проточная	36,0	560x730x720	42,9	шт.	935,00 €
1.3.8	Установка нагрева воды проточная	48,0	560x730x720	44,0	шт.	1 105,00 €
1.3.9	Установка нагрева воды проточная	60,0	1000x820x725	121,0	шт.	1 645,00 €
1.3.10	Установка нагрева воды проточная	72,0	1000x820x725	123,2	шт.	1 815,00 €
1.3.11	Установка нагрева воды проточная	96,0	1000x820x725	124,3	шт.	2 245,00 €

Примечание: возможно изготовление проточных установок нагрева воды большей мощности
Сертификат: CT-KZ № 5 102 01529

1.4. Грязевики вертикальные типа ТС 569, полная комплектация*

№	Наименование	DN	Артикул	Вес, кг	Ед. изм.	Цена, тенге
1.4.1	Грязевик вертикальный	32	56900032	25,0	шт.	78 650 ₸
1.4.2	Грязевик вертикальный	40	56900040	26,0	шт.	80 390 ₸
1.4.3	Грязевик вертикальный	50	56900050	26,9	шт.	86 160 ₸
1.4.4	Грязевик вертикальный	65	56900065	45,2	шт.	118 840 ₸
1.4.5	Грязевик вертикальный	80	56900080	48,6	шт.	128 230 ₸
1.4.6	Грязевик вертикальный	100	56900100	95,3	шт.	203 790 ₸
1.4.7	Грязевик вертикальный	125	56900125	98,0	шт.	227 045 ₸
1.4.8	Грязевик вертикальный	150	56900150	156,1	шт.	371 503 ₸
1.4.9	Грязевик вертикальный	200	56900200	258,0	шт.	574 686 ₸

* - в комплект входят фланцы с патрубками - 2шт., болты - 8шт., гайки - 8шт., шайбы - 8шт.
Примечание: грязевики большего диаметра изготавливаются под **заказ**
Сертификат: CT-KZ № 5 102 01529

Узлы распределительные коллекторные для отопления и водоснабжения ЭнКо (Казахстан).

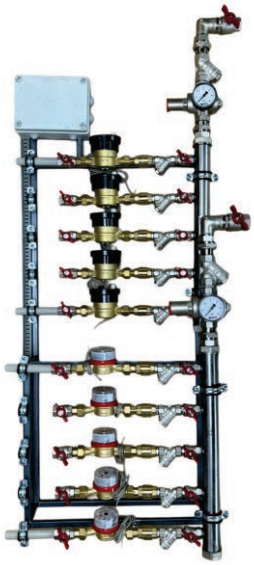

CT-KZ № KZ 5 102 01529

НАЗНАЧЕНИЕ

УРК ЭнКо предназначены для организации поквартирного распределения и учета тепла, горячей и холодной воды в системах с горизонтальной разводкой теплоносителя. Узел устанавливается на этаже и обеспечивает распределение от центрального стояка до каждой квартиры, позволяя осуществлять индивидуальный учет потребления ресурсов.

Применение УРК обеспечивает соблюдение современных требований энергоэффективности и позволяет жильцам контролировать расход тепла и воды.

КОМПЛЕКТАЦИЯ

Распределительные коллекторные узлы ЭнКо поставляются в полной заводской готовности и укомплектованы:

- ✓ Запорной арматурой
- ✓ Регулирующей арматурой
- ✓ Балансировочной арматурой для оптимального распределения теплоносителя
- ✓ Возможностью установки приборов учета воды и тепла
- ✓ Опциональной системой дистанционного съема и передачи показаний счетчиков (диспетчеризация)

ВАРИАНТЫ ИСПОЛНЕНИЯ

УРК ЭнКо О - Узел распределительный коллекторный этажный для отопления;

УРК ЭнКо В - Узел распределительный коллекторный этажный для водоснабжения.

Возможно изготовление узлов по индивидуальным техническим требованиям заказчика.

ПРЕИМУЩЕСТВА ДЛЯ ПРОЕКТНЫХ ОРГАНИЗАЦИЙ:

✓ **Сокращение сроков проектирования**

Применение типовых заводских решений УРК ЭнКо существенно уменьшает объем проектных работ. Нет необходимости детально прорабатывать узлы обвязки — достаточно указать тип и количество узлов согласно каталогу производителя.

ПРЕИМУЩЕСТВА ДЛЯ ЗАКАЗЧИКОВ:

✓ **Высокое качество сборки**

Узлы собираются в заводских условиях с соблюдением всех технологических требований и проходят контроль качества. Полная заводская готовность исключает ошибки монтажа на объекте.

✓ **Оптимальная стоимость**

Серийное производство позволяет предложить конкурентоспособную цену при высоком качестве изделий.

✓ **Независимость от графика строительства**

Производство УРК не привязано к этапам общестроительных работ. Узлы могут быть изготовлены заранее и поставлены на объект точно в срок, что оптимизирует логистику и складские расходы.

✓ **Готовое решение по диспетчеризации**

✓ При необходимости организации системы дистанционного съема показаний счетчиков ЭнКо предоставляет готовое проектное решение бесплатно. Заказчику не требуется заключать дополнительный контракт и делать отдельный проект — всё входит в комплексную поставку.

ДЛЯ МОНТАЖНЫХ ОРГАНИЗАЦИЙ:

✓ **Комплексная поставка**

✓ **Доступная цена и простой монтаж**

+7 (727) 228 85 00
+7 (727) 228 85 01
shop@enko.kz

Насосные станции ЭнКо (Казахстан)

Компания ЭнКо занимается производством насосных станций с 2005 года, обладая почти двадцатилетним опытом в области проектирования и изготовления насосного оборудования. За это время ЭнКо зарекомендовала себя как надёжный партнёр для предприятий промышленности, коммунального хозяйства и строительства.

В Казахстане успешно эксплуатируется более 10 000 насосных станций ЭнКо различного назначения. Оборудование работает на объектах по всей стране, от крупных промышленных предприятий до жилых комплексов, подтверждая высокое качество и долговечность продукции.

Индивидуальный подход

Все насосные станции (НС) проектируются индивидуально в соответствии с конкретными потребностями заказчика и требованиями всех действующих нормативных документов. Такой подход гарантирует, что каждая станция оптимально соответствует условиям эксплуатации на объекте.

Функциональные возможности

Насосные станции ЭнКо оснащены современными системами автоматики и обеспечивают:

Автоматическое управление

- ✓ Поддержание заданного давления в напорной магистрали без участия оператора
- ✓ Автоматическое чередование работы насосов для равномерного распределения моторесурса
- ✓ Режим "сна" с автоматическим запуском при изменении параметров работы
- ✓ Поддержание давления по суточному графику (возможность задания 2 установок давления в сутки для экономии электроэнергии)

СТ-KZ № KZ 5 102 01529

Гибкость настройки

- ✓ Задание параметров давления непосредственно на пульте преобразователя частоты
- ✓ Ручной пуск и остановка каждого насоса от сети в обход преобразователя частоты
- ✓ Возможность выведения отдельного насоса из эксплуатации для планового обслуживания или ремонта без остановки всей станции

Защита оборудования

- ✓ Защита электродвигателей от перегрузки и токов короткого замыкания
- ✓ Защита от обрыва цепи и проводов датчика давления
- ✓ Защита от "сухого" хода с возможностью остановки по внешним сигналам управления

Информирование и диагностика

- ✓ Индикация наличия сетевого напряжения по каждой фазе, включая состояние при отключенном входном автомате
- ✓ Индикация рабочего состояния каждого насоса
- ✓ Индикация аварийных ситуаций преобразователя частоты для оперативного реагирования

Шкафы управления ЭнКо (Казахстан)

О продукте

Шкафы управления ЭнКо — это современные автоматизированные системы для эффективного управления насосным оборудованием. Продукция разработана с учётом требований различных отраслей промышленности и коммунального хозяйства, обеспечивая надёжную и экономичную работу электронасосных агрегатов.

СТ-KZ № KZ 5 102 01529

Назначение

Шкафы управления предназначены для ручного и автоматического управления группой электронасосных агрегатов с однофазными и трёхфазными двигателями. Оборудование применяется в широком спектре систем:

- ✓ Водоснабжение — подача воды для питьевых, хозяйственных и производственных нужд
- ✓ Канализация и водоотведение — управление дренажными и канализационными насосами
- ✓ Отопление и вентиляция — обеспечение циркуляции теплоносителя в системах климат-контроля
- ✓ Пожаротушение — управление насосными станциями пожарного водоснабжения с учётом повышенных требований к надёжности

Шкафы управления с частотным регулированием

- ✓ Плавный пуск асинхронного двигателя, управление приводом;
- ✓ Функция автоматической оптимизации снижает энергопотребление до 50%;
- ✓ Мощностной диапазон 380-480 В ….. 0,75 кВт – 500 кВт;
- ✓ Специализированные функции для управления насосами;
- ✓ Каскадное управление до 8 насосов, один ведущий частотно-регулируемый насос;
- ✓ Каскадное управление до 4 насосов, все насосы частотно-регулируемые;
- ✓ Чередование двигателей, в зависимости от наработки;
- ✓ Защита от сухого хода, контроль нулевого расхода;
- ✓ Количество настраиваемых параметров - более 500;
- ✓ Автонастройка на параметры двигателей;
- ✓ Интерфейсы Modbus RTU, Modbus TCP, Profibus, BACnet CANopen, DeviceNet;
- ✓ Полная защита двигателя по токам, напряжению, моменту. Контроль резонанса, функция «подхвата двигателя на лету», контроль температуры двигателя.

Шкафы управления с контроллером

Микропроцессорный контроллер с предустановленным программным обеспечением предназначен для регулирования давления воды в системах холодного водоснабжения, циркуляционных насосов, управления дренажными насосами, с каскадным подключением насосов в одной насосной группе.

+7 (727) 228 85 00
+7 (727) 228 85 01
shop@enko.kz

Пример маркировки шкафа управления:

ШУ-2-ПН/1 0015-003/380-0-3-02-R0-E1-J 0015-003/380

ШУ - шкаф управления

Количество насосов
- *1 - один насос*
- *2 - два насоса*
- *3 - три насоса*
- *4 - четыре насоса*

Назначение насосных агрегатов
- *ПН - повысительный насос*
- *ЦН - циркуляционный насос*
- *КН - канализационный насос*

Количество резервных насосов*
- /1 - один резервный насос
- /2 - два резервных насоса

Мощность электродвигателя насосного агрегата, кВт
- *0015 - 1,5 кВт*
- *0150 - 15 кВт*
- *1500 - 150 кВт*

Номинальный ток двигателя насосного агрегата, А
- *003 - 3 А*
- *030 - 30 А*
- *300 - 300 А*

Номинальное напряжение питающей сети, В
- *380 В*
- *220 В*

Управление
- *0 - без контроллера*
- *10 - с контроллером (блоком) управления*
- *1 - с одним частотным преобразователем*
- *11 - преобразователь частоты на каждый насос, управление от контроллера*
- *12 - управление с одним ПЧ и контроллером*
- *ЭКТН - с блоком защиты двигателя ЭКТН*

Способ запуска насосов
- *2 - устройство плавного пуска на каждый насос*
- *3 - прямой пуск*
- *4 - пуск звезда/треугольник*
- *РД - дополнительное управление от реле давления***

Назначение шкафа управления (станции управления)
- *01 - насосы для питьевых, хозяйственных и производственных нужд*
- *02 - насосы для пожаротушения*
- *03 - насосы для хоз.питья и пожаротушения*

Электрическое питание шкафа управления (станции управления)***
- *R0 - один ввод питания*
- *R1 - отдельный ввод питания на каждый насос*
- *R2 - питание от шкафа АВР (ЭнКо)*

Задвижка с электроприводом***
- *E1 - одна задвижка с электроприводом*
- *E2 - две задвижка с электроприводом*

Жокей насос
- *J - Наличие насоса жокея****

Мощность насоса жокей***

Ток насоса жокей***

Напряжение насоса жокей***

**** - применяется ТОЛЬКО для шкафов пожаротушения без контролера***
***** - применяется для шкафов управления с одним ПЧ, и мощностью насосов не более 11 кВт включительно.***

Блочно-модульные котельные (БМК) ЭнКо (Казахстан)

О продукте

Блочно-модульные котельные (БМК) представляют собой современное инженерное решение для организации автономного теплоснабжения объектов различного назначения. Это комплексные системы отопления и горячего водоснабжения, полностью подготовленные к эксплуатации на заводе-изготовителе и поставляемые в готовом к монтажу виде.

Назначение и применение

БМК предназначены для обеспечения теплом и горячей водой широкого спектра объектов:

- ✓ Жилые комплексы — многоквартирные дома, коттеджные посёлки
- ✓ Общественные здания — школы, больницы, административные центры
- ✓ Промышленные объекты — производственные цеха, склады, логистические комплексы
- ✓ Коммерческая недвижимость — торговые центры, офисные здания, гостиницы
- ✓ Временные объекты — строительные площадки, вахтовые посёлки

СТ-KZ № KZ 5 102 01529

Автономный характер работы БМК позволяет обеспечить независимость от централизованных систем теплоснабжения, что особенно актуально для объектов в новых районах застройки или удалённых локациях

Варианты исполнения:

- ✓ Конструкция сборная (КС)
- ✓ Конструкция контейнерная (К)

Преимущества

- ✓ **Заводская готовность**
  Все компоненты котельной смонтированы, подключены и протестированы на заводе. Оборудование поставляется в виде готовых блоков, что исключает ошибки монтажа на объекте и гарантирует соответствие проектным параметрам.
- ✓ **Сокращение сроков**
  Установка БМК занимает в 3-5 раз меньше времени по сравнению с возведением традиционной котельной. Отсутствие необходимости в капитальном строительстве котельного помещения позволяет ввести объект в эксплуатацию в кратчайшие сроки.
- ✓ **Мобильность и гибкость**
  Модульная конструкция позволяет при необходимости демонтировать котельную и переместить на другой объект. Это особенно востребовано для временных объектов или при изменении концепции застройки.
- ✓ **Экономическая эффективность:**
  Снижение капитальных затрат на строительство котельного помещения, минимизация монтажных работ и быстрый ввод в эксплуатацию обеспечивают существенную экономию на этапе реализации проекта.
- ✓ **Автономность**
  Независимость от централизованных систем теплоснабжения даёт заказчику полный контроль над параметрами отопления, графиком работы и эксплуатационными затратами.

+7 (727) 228 85 00
+7 (727) 228 85 01
shop@enko.kz

◆ Группа 2. Насосное оборудование

Насосы циркуляционные с мокрым ротором, резьбовые

2.1. Насосы wilo (Германия) типа Star-RS RUS с фитингами*

№	Тип	Макс. характер-ки		Номинал. характер-ки		Артикул	Uном., В	Мощ-ть эл. дв., кВт	Вес, кг	Ед. изм.	Цена, евро
		H(м)	Q(м³/ч)	H(м)	Q(м³/ч)						
2.1.1	Star-RS 25/4 RUS (с фитингами)	3,7	3,3	2,4	1,5	4119786	1~220	0,050	2,90	шт.	126,36 €
2.1.2	RS 25/6-3 PR 130 (без фитингов)	5,7	4,0	4,0	1,9	4513699	1~220	0,093	2,39	шт.	144,50 €
2.1.3	Star-RS 25/6 RUS (с фитингами)	5,7	4,0	4,0	1,9	4119787	1~220	0,085	3,09	шт.	129,48 €
2.1.4	Star-RS 25/7 RUS (с фитингами)	6,8	5,0	4,5	2,9	4119788	1~220	0,144	3,36	шт.	149,76 €
2.1.5	Star-RS 25/8 RUS (с фитингами)	7,7	5,7	5,3	2,9	4182635	1~220	0,176	3,94	шт.	205,14 €
2.1.6	Star-RS 30/4 RUS (с фитингами)	3,9	3,3	2,2	1,6	4119790	1~220	0,048	3,38	шт.	132,60 €
2.1.7	Star-RS 30/6 RUS (с фитингами)	5,7	4,0	4,0	1,9	4119791	1~220	0,085	3,57	шт.	134,16 €
2.1.8	Star-RS 30/7 RUS (с фитингами)	6,8	5,0	4,0	2,9	4119792	1~220	0,144	3,77	шт.	159,12 €
2.1.9	Star-RS 30/8 RUS (с фитингами)	7,7	5,7	5,3	2,9	4182642	1~220	0,176	4,13	шт.	209,82 €

* - температура перекачиваемой среды до 110 °С

2.2. Насосы wilo (Германия) типа TOP-S*

2.2.1	TOP-S 25/7	7,9	7,4	5,0	4,0	2048320	1~220	0,20	5,00	шт.	373,68 €
2.2.2	TOP-S 30/7	6,9	7,4	5,0	4,0	2048322	1~220	0,20	5,00	шт.	383,76 €
2.2.3	TOP-S 30/10	11,0	10,2	7,9	6,0	2066132	1~220	0,41	6,30	шт.	492,48 €
2.2.4	TOP-S 30/7	6,7	7,4	4,8	4,4	2048323	3~380	0,20	5,00	шт.	449,28 €
2.2.5	TOP-S 30/10	11,0	10,2	7,9	6,0	2165522	3~380	0,41	6,30	шт.	486,72 €

* - температура перекачиваемой среды от -20 °С до 110 °С

2.3. Насосы IMPPUMPS® (Словения) типа GHN*

2.3.1	GHN 25/40-180	4,1	3,7	1,7	2,0	979530276	1~220	0,05	2,60	шт.	85,10 €
2.3.2	GHN 25/60-130	5,7	4,5	3,5	2,2	979530277	1~220	0,07	2,45	шт.	85,10 €
2.3.3	GHN 25/60-180	5,7	4,5	3,5	2,2	979530227	1~220	0,07	2,60	шт.	85,95 €
2.3.4	GHN 25/70-180	6,4	5,6	3,4	3,0	979530281	1~220	0,12	2,75	шт.	118,29 €
2.3.5	GHN 25/80-180	7,4	10,6	5,0	5,0	979523206	1~220	0,18	4,55	шт.	227,45 €
2.3.6	GHN 32/40-180	4,1	3,7	1,7	2,0	979530282	1~220	0,05	2,76	шт.	85,10 €
2.3.7	GHN 32/60-180	5,7	4,5	3,5	2,2	979530283	1~220	0,07	2,76	шт.	85,95 €
2.3.8	GHN 32/70-180	6,4	5,6	3,4	3,0	979530285	1~220	0,12	2,90	шт.	120,84 €
2.3.9	GHN 32/80-180	7,8	10,6	4,5	5,0	979521944	1~220	0,18	4,80	шт.	227,45 €
2.3.10	GHN 32/120-180	11,4	8,6	5,7	4,5	979522005	1~220	0,25	5,40	шт.	339,05 €

*- температура перекачиваемой среды от -10 °С до 110 °С

2.4. Насосы SPERONI типа SCR*

№	Тип	Макс. характер-ки		Номинал. характер-ки		Артикул	Uном., В	Мощ-ть эл. дв., кВт	Вес, кг	Ед. изм.	Цена, доллар США
		H(м)	Q(м³/ч)	H(м)	Q(м³/ч)						
2.4.1	SCR 25/40-180 (с фитингами)	4,2	3,0	2,6	1,6	GPD254S	1~220	0,065	3,00	шт.	49,52 $
2.4.2	SCR 25/60-130 (с фитингами)	6,0	3,3	3,5	2,0	GPD256S130	1~220	0,10	3,20	шт.	49,52 $
2.4.3	SCR 25/60-180 (с фитингами)	6,0	3,3	3,5	2,0	GPD256S	1~220	0,10	3,20	шт.	49,52 $
2.4.4	SCR 25/70-180 (с фитингами)	6,3	4,0	3,8	2,5	GPD257S	1~220	0,13	3,20	шт.	57,74 $
2.4.5	SCR 25/80-180 (с фитингами)	8,0	6,0	6,0	3,2	GPD258S	1~220	0,245	5,50	шт.	92,53 $
2.4.6	SCR 32/40-180 (с фитингами)	4,2	3,5	3,2	1,8	GPD324S	1~220	0,065	3,50	шт.	50,58 $
2.4.7	SCR 32/60-180 (с фитингами)	6,0	4,0	3,5	2,0	GPD326S	1~220	0,10	3,80	шт.	50,58 $
2.4.8	SCR 32/70-180 (с фитингами)	6,3	4,5	3,8	2,5	GPD327S	1~220	0,13	3,80	шт.	59,82 $
2.4.9	SCR 32/80-180 (с фитингами)	8,0	8,0	6,0	3,2	GPD328S	1~220	0,245	5,60	шт.	93,85 $
2.4.10	SCR 32/120-180 (с фитингами)	12,3	10,0	8,0	5,0	GPD3212S	1~220	0,5	8,90	шт.	184,56 $

*- температура перекачиваемой среды до 110 °С

Насосы циркуляционные с мокрым ротором, фланцевые

2.5. Насосы wilo (Германия) типа TOP-S*

№	Тип	Макс. характер-ки		Номинал. характер-ки		Артикул	Uном., В	Мощ-ть эл. дв., кВт	Вес, кг	Ед. изм.	Цена, евро
		H(м)	Q(м³/ч)	H(м)	Q(м³/ч)						
2.5.1	TOP-S 40/7	7,0	16,8	5,5	8,8	2080042	1~220	0,40	11,50	шт.	758,88 €
2.5.2	TOP-S 40/10	10,0	22,5	8,7	10,0	2165524	1~220	0,65	14,00	шт.	954,00 €
2.5.3	TOP-S 40/15	14,8	21,3	12,0	11,0	2165526	1~220	0,95	20,60	шт.	1 146,96 €
2.5.4	TOP-S 50/7	6,5	27,5	4,8	18,0	2165529	1~220	0,65	16,00	шт.	976,32 €
2.5.5	TOP-S 50/10	9,0	31,5	6,5	19,0	2165531	1~220	0,86	17,00	шт.	969,84 €
2.5.6	TOP-S 40/7	7,0	17,3	5,2	9,7	2165523	3~380	0,37	11,50	шт.	743,76 €
2.5.7	TOP-S 40/10	10,0	20,8	7,2	13,0	2165525	3~380	0,59	15,50	шт.	926,64 €
2.5.8	TOP-S 40/15	15,0	21,3	11,0	12,7	2165527	3~380	0,91	20,60	шт.	1 120,32 €
2.5.9	TOP-S 50/7	7,40	28,0	6,0	16,0	2165530	3~380	0,63	17,50	шт.	948,24 €
2.5.10	TOP-S 50/10	10,0	32,0	7,50	20,0	2165532	3~380	0,88	18,50	шт.	951,12 €
2.5.11	TOP-S 50/15	16,0	39,0	13,0	20,0	2165533	3~380	1,60	33,50	шт.	1 275,84 €
2.5.12	TOP-S 65/10	8,5	40,0	6,3	22,0	2165537	3~380	0,80	25,50	шт.	1 067,76 €
2.5.13	TOP-S 65/13	13,0	49,0	9,0	28,0	2165538	3~380	1,45	27,50	шт.	1 308,24 €
2.5.14	TOP-S 65/15	14,5	51,0	10,0	32,0	2165539	3~380	1,83	29,00	шт.	1 490,40 €
2.5.15	TOP-S 80/7	6,7	48,0	4,0	34,0	2165542	3~380	0,73	25,50	шт.	1 170,00 €
2.5.16	TOP-S 80/10	9,9	68,0	6,0	45,0	2165544	3~380	1,68	30,00	шт.	1 326,96 €
2.5.17	TOP-S 80/15	15,5	70,0	9,5	48,0	2165546	3~380	2,40	42,00	шт.	2 990,88 €
2.5.18	TOP-S 100/10	10,0	65,0	5,5	50,0	2165550	3~380	1,68	33,20	шт.	1 636,56 €

* - температура перекачиваемой среды от -20 °С до 110 °С

◆ Группа 2. Насосное оборудование

Насосы циркуляционные с мокрым ротором, фланцевые

2.6. Насосы IMPPUMPS® (Словения) типа GHN Basic II и GHNM Basic II*

№	Тип	Макс. характер-ки		Номинал. характер-ки		Артикул	Uном., В	Мощ-ть эл. дв., кВт	Вес, кг	Ед. изм.	Цена, евро
		H(м)	Q(м³/ч)	H(м)	Q(м³/ч)						
2.6.1	GHNM Basic II 40-70 F	6,00	15,6	3,6	8,0	979524499	1~220	0,27	19,00	шт.	691,92 €
2.6.2	GHNM Basic II 40-120 F	10,0	19,4	6,2	10,0	979524498	1~220	0,44	19,00	шт.	744,00 €
2.6.3	GHNM Basic II 50-70 F	5,40	24,4	3,5	12,7	979524501	1~220	0,42	24,00	шт.	931,06 €
2.6.4	GHNM Basic II 50-120 F	11,7	30,3	6,9	15,0	979524500	1~220	0,82	24,00	шт.	958,69 €
2.6.5	GHN Basic II 40-70 F	6,8	16,5	4,0	9,0	979524462	3~380	0,30	19,00	шт.	625,83 €
2.6.6	GHN Basic II 40-120 F	10,7	20,9	7,4	11,0	979524461	3~380	0,58	20,00	шт.	670,69 €
2.6.7	GHN Basic II 40-190 F	16,9	27,7	11,2	13,0	979524575	3~380	1,26	22,50	шт.	887,48 €
2.6.8	GHN Basic II 50-70 F	6,1	27,9	4,0	13,4	979524465	3~380	0,47	25,00	шт.	810,74 €
2.6.9	GHN Basic II 50-120 F	12,8	34,2	8,7	18,0	979524464	3~380	1,02	25,00	шт.	841,37 €
2.6.10	GHN Basic II 50-190 F	18,5	39,8	12,2	20,0	979524576	3~380	1,60	26,00	шт.	1 078,80 €
2.6.11	GHN Basic II 65-70 F	5,5	36,0	3,8	18,0	979524468	3~380	0,60	30,00	шт.	963,91 €
2.6.12	GHN Basic II 65-120 F	11,5	53,7	8,4	26,0	979524467	3~380	1,56	31,00	шт.	983,61 €
2.6.13	GHN Basic II 65-190 F	18,7	60,1	12,8	30,1	979524577	3~380	2,35	31,80	шт.	1 340,29 €
2.6.14	GHN Basic II 80-70 F	6,1	67,5	4,3	34,0	979524473	3~380	0,96	36,00	шт.	1 225,41 €
2.6.15	GHN Basic II 80-120 F	11,8	79,6	9,0	40,0	979524472	3~380	2,20	37,00	шт.	1 289,96 €
2.6.16	GHN Basic II 80-190 F	18,7	62,5	12,0	32,0	979524580	3~380	2,27	37,00	шт.	1 432,19 €
2.6.17	GHN Basic II 100-120 F	12,5	88,0	8,9	44,0	979524475	3~380	2,30	47,00	шт.	1 770,28 €

*- температура перекачиваемой среды от -10 °C до 120 °C

2.7. Насосы (ENKO) типа BASIC PRO*

№	Тип	Макс. характер-ки		Номинал. характер-ки		Артикул	Uном., В	Мощ-ть эл. дв., кВт	Вес, кг	Ед. изм.	Цена, доллар США
		H(м)	Q(м³/ч)	H(м)	Q(м³/ч)						
2.7.1	BASIC PRO 40-14SF	14,2	14,0	7,5	10,0	BASICPRO4014SF	3~380	0,7	15,30	шт.	400,28 $
2.7.2	BASIC PRO 40-18SF	17,2	16,5	10,0	12,0	BASICPRO4018SF	3~380	1,0	16,90	шт.	459,29 $
2.7.3	BASIC PRO 50-12SF	13,1	24,0	6,5	16,0	BASICPRO5012SF	3~380	1,0	17,50	шт.	418,99 $
2.7.4	BASIC PRO 50-16SF	16,4	34,0	8,5	24,0	BASICPRO5016SF	3~380	1,3	19,60	шт.	566,81 $
2.7.5	BASIC PRO 50-20SF	18,0	41,0	10,0	24,0	BASICPRO5020SF	3~380	1,5	22,6	шт.	590,73 $
2.7.6	BASIC PRO 65-8SF	8,7	30,0	5,0	17,0	BASICPRO658SF	3~380	0,7	21,50	шт.	470,12 $
2.7.7	BASIC PRO 65-18SF	17,2	39,0	8,0	28,0	BASICPRO6518SF	3~380	1,8	21,90	шт.	621,43 $

*- температура перекачиваемой среды от +2°C до 110 °C

Насосы циркуляционные бронзовые для систем ГВС

2.8. Насосы wilo (Германия), типа Star-Z

№	Тип	Макс. характер-ки		Номинал. характер-ки		Артикул	Uном., В	Мощ-ть эл. дв., кВт	Вес, кг	Ед. изм.	Цена, евро
		H(м)	Q(м³/ч)	H(м)	Q(м³/ч)						
2.8.1	Star-Z NOVA T (ROW)*	1,1	0,4	0,65	0,25	4222650	1~220	0,006	0,90	шт.	273,78 €
2.8.2	Star-Z 25/2**	2,2	3,0	1,15	2,0	4029062	1~220	0,049	2,40	шт.	216,06 €
2.8.3	Star-Z 25/6**	5,5	4,7	2,5	3,0	4047573	1~220	0,099	2,80	шт.	239,46 €

* - температура перекачиваемой среды от 20 °C до 95 °C
**- температура перекачиваемой среды от -20 °C до 110 °C

2.9. Насосы wilo (Германия), типа TOP-Z*

2.9.1	TOP-Z 30/10 (резьбовой)	9,2	9,5	5,5	6,0	2059857	1~220	0,340	6,70	шт.	764,64 €

*- температура перекачиваемой среды от -20 °C до 110 °C

2.10. Насосы IMPPUMPS® (Словения), типа SAN*

2.10.5	SAN 20/40-130	4,1	3,7	1,7	2,0	979521766	1~220	0,058	2,40	шт.	201,32 €
2.10.6	SAN 20/60-130	5,7	4,5	3,7	2,0	979521769	1~220	0,067	2,50	шт.	206,32 €
2.10.7	SAN 20/70-130	6,4	5,6	3,4	3,0	979522018	1~220	0,123	2,60	шт.	247,58 €
2.10.8	SAN 25/40-130	4,1	3,7	1,7	2,0	979521767	1~220	0,058	2,50	шт.	201,32 €
2.10.9	SAN 25/60-130	5,7	4,5	3,7	2,0	979521770	1~220	0,067	2,65	шт.	206,32 €
2.10.10	SAN 25/70-130	6,4	5,6	3,4	3,0	979522006	1~220	0,123	2,65	шт.	247,58 €
2.10.11	SAN 32/80-180	7,4	10,6	4,3	5,5	979523510	1~220	0,21	5,10	шт.	501,39 €

*- температура перекачиваемой среды от -10 °C до 65 °C

+7 (727) 228 85 00
+7 (727) 228 85 01
shop@enko.kz

◆ Группа 2. Насосное оборудование

Насосы циркуляционные из стали для систем ГВС

2.11. Насосы (ENKO) типа BASIC N*

№	Тип	Макс. характер-ки		Номинал. характер-ки		Артикул	Uном., В	Мощ-ть эл. дв., кВт	Вес, кг	Ед. изм.	Цена, доллар США
		H(м)	Q(м³/ч)	H(м)	Q(м³/ч)						
2.11.1	BASIC 25-6SN	6,0	3,4	3,5	2,0	BASIC256SN	1~220	0,06	3,20	шт.	92,56 $
2.11.2	BASIC 25-8SN	8,0	6,1	5,3	4,0	BASIC258SN	1~220	0,13	5,50	шт.	152,02 $
2.11.3	BASIC 25-12SN	12,0	7,0	9,7	4,0	BASIC2512SN	1~220	0,27	8,45	шт.	272,83 $

* - температура перекачиваемой среды от +2 °C до 110 °C

2.12. Насосы (ENKO) с электронным управлением типа INSTANT*

2.12.1	INSTANT 15-1.5 II BL	1,5	0,9	1,0	0,5	INSTANT1515IIBL	1~230	0,005	1,25	шт.	79,18 $

* - температура перекачиваемой среды от +2 °C до 110 °C

Насосы для систем отопления с электронным управлением

2.13. Насосы IMPPUMPS (Словения) типа NMT*

№	Тип	Макс. характер-ки		Номинал. характер-ки		Артикул	Uном., В	Мощ-ть эл. дв., кВт	Вес, кг	Ед. изм.	Цена, евро
		H(м)	Q(м³/ч)	H(м)	Q(м³/ч)						
2.13.1	NMT MINI 25/60-180	6,1	4,0	3,3	2,0	979525371	1~220	0,035	1,73	шт.	160,44 €
2.13.2	NMT MINI 25/80-180	8,2	4,4	4,4	2,2	979525372	1~220	0,050	1,73	шт.	226,65 €
2.13.3	NMT MINI 25/100-180	10,1	5,6	5,8	3,2	979527685	1~220	0,090	1,70	шт.	294,64 €
2.13.4	NMT MINI 32/60-180	6,1	4,0	3,3	2,0	979525375	1~220	0,035	1,93	шт.	173,28 €
2.13.5	NMT MINI 32/80-180	8,2	4,4	4,4	2,2	979525376	1~220	0,050	1,93	шт.	244,78 €
2.13.6	NMT MINI 32/100-180	10,1	5,6	5,8	3,2	979527687	1~220	0,090	1,93	шт.	318,09 €
2.13.7	NMT SMART II 25/60-180	6,3	10,3	4,4	5,0	979528384	1~220	0,100	2,75	шт.	547,24 €
2.13.8	NMT SMART II 25/80-180	8,5	11,6	5,5	5,6	979528385	1~220	0,145	2,75	шт.	591,81 €
2.13.9	NMT SMART II 25/100-180	10,5	11,9	6,5	5,5	979528386	1~220	0,160	2,75	шт.	591,81 €
2.13.10	NMT SMART II 25/120-180	12,2	11,9	5,8	6,0	979528387	1~220	0,160	2,75	шт.	609,85 €
2.13.11	NMT SMART II 32/60-180	6,3	10,3	4,4	5,0	979528389	1~220	0,100	3,00	шт.	560,62 €
2.13.12	NMT SMART II 32/80-180	8,5	11,6	5,6	5,6	979528390	1~220	0,145	3,00	шт.	591,81 €
2.13.13	NMT SMART II 32/100-180	10,5	11,9	6,5	5,5	979528391	1~220	0,160	3,00	шт.	591,81 €
2.13.14	NMT SMART II 32/120-180	12,2	11,9	5,8	6,0	979528392	1~220	0,160	3,00	шт.	609,85 €
2.13.15	NMT SMART II 40/80-F220	8,5	11,6	5,6	5,6	979528400	1~220	0,145	6,44	шт.	761,85 €
2.13.16	NMT SMART II 40/100-F220	10,5	11,9	6,5	5,5	979528401	1~220	0,160	6,40	шт.	769,79 €
2.13.17	NMT SMART II 50/100-F240	10,5	11,9	6,5	5,5	979528406	1~220	0,160	7,20	шт.	825,34 €
2.13.18	NMT MAX II 32/120 F220	12,2	21,5	7,4	10,7	979527976	1~220	0,38	11,70	шт.	968,20 €
2.13.19	NMT MAX II 40-100 F220	10,1	21,4	7,0	11,3	979527978	1~220	0,38	11,80	шт.	1 053,90 €
2.13.20	NMT MAX II 40-120 F220	11,9	23,8	9,1	12,9	979527979	1~220	0,48	11,80	шт.	1 166,43 €
2.13.21	NMT MAX II 40-180 F250	16,8	25,6	11,3	14,0	979527985	1~220	0,68	13,40	шт.	1 688,32 €
2.13.22	NMT MAX II 50-120 F280	12,5	37,4	6,1	20,0	979527987	1~220	0,56	14,50	шт.	1 559,12 €
2.13.23	NMT MAX II 50-180 F280	15,9	43,0	8,0	22,0	979527988	1~220	0,82	14,50	шт.	2 150,08 €
2.13.24	NMT MAX II 65-120 F340	11,9	50,2	6,8	25,6	979527991	1~220	0,81	18,40	шт.	1 923,68 €
2.13.25	NMT MAX II 65/180 F340	18,9	57,4	11,6	30,0	979528211	1~220	1,55	23,40	шт.	2 228,11 €
2.13.26	NMT MAX II 80/80 F360	8,4	55,0	5,7	28,8	979527995	1~220	0,80	24,85	шт.	1 985,07 €
2.13.27	NMT MAX II 80/180 F360 PN10	18,7	72,7	9,5	37,0	979528215	1~220	1,55	30,00	шт.	2 812,56 €

*- температура перекачиваемой среды до 110 °C

2.14. Насосы (ENKO) типа MASTER D*

№	Тип	Макс. характер-ки		Номинал. характер-ки		Артикул	Uном., В	Мощ-ть эл. дв., кВт	Вес, кг	Ед. изм.	Цена, доллар США
		H(м)	Q(м³/ч)	H(м)	Q(м³/ч)						
2.14.1	Насос MASTER D 25-4	4,0	2,7	2,7	1,5	MASTERD254	1~230	0,026	1,70	шт.	109,15 $
2.14.2	Насос MASTER D 25-6	6,0	3,2	3,4	2,0	MASTERD256	1~230	0,039	1,70	шт.	109,15 $
2.14.3	Насос MASTER D 25-6 (130)	6,0	3,2	3,4	2,0	MASTERD256130	1~230	0,039	1,70	шт.	109,54 $
2.14.4	Насос MASTER D 25-7.5	7,5	4,0	4,2	2,5	MASTERD2575	1~230	0,052	1,80	шт.	118,81 $

* - температура перекачиваемой среды от +2 °C до 110 °C

2.15. Насосы (ENKO) типа MEGA, GPA*

2.15.1	Насос MEGA 32-8	8,0	8,5	4,0	5,8	MEGA328	1~230	0,130	3,00	шт.	256,32 $
2.15.2	Насос GPA 32-12HQ	12,0	11,5	6,0	7,5	GPA3212HQ	1~230	0,185	3,00	шт.	297,03 $

* - температура перекачиваемой среды от +2 °C до 110 °C

◆ Группа 2. Насосное оборудование

Насосы “in-line” для систем отопления и водоснабжения

2.16. Насосы wilo (Германия) типа IPL (материал рабочего колеса - пластик)*

№	Тип	Макс. характер-ки		Номинал. характер-ки		Артикул	Uном., В	Мощ-ть эл. дв., кВт	Вес, кг	Ед. изм.	Цена, евро
		H(м)	Q(м³/ч)	H(м)	Q(м³/ч)						
2.16.1	IPL32/165-3/2	32,5	27,0	26,0	20,0	2121199	3~380	3,00	46,10	шт.	1 418,40 €
2.16.2	IPL32/175-4/2	40,5	28,0	33,0	22,0	2121200	3~380	4,00	53,40	шт.	1 529,28 €
2.16.3	IPL40/115-0,55/2	12,5	20,0	9,5	13,0	2089585	3~380	0,55	20,10	шт.	905,04 €
2.16.4	IPL40/120-1,5/2	18,0	34,0	15,0	22,0	2121201	3~380	1,50	29,50	шт.	990,72 €
2.16.5	IPL40/130-2,2/2	22,0	38,0	18,0	25,0	2121202	3~380	2,20	31,50	шт.	1 113,12 €
2.16.6	IPL40/150-3/2	28,0	42,0	23,5	29,0	2121203	3~380	3,00	37,50	шт.	1 208,88 €
2.16.7	IPL40/160-4/2	31,0	50,0	26,0	32,0	2121204	3~380	4,00	43,50	шт.	1 339,20 €
2.16.8	IPL50/105-0,75/2	12,0	32,0	9,0	17,0	2152934	3~380	0,75	26,00	шт.	878,40 €
2.16.9	IPL50/120-1,5/2	14,5	45,0	11,5	31,0	2121209	3~380	1,50	32,50	шт.	1 044,72 €
2.16.10	IPL 50/130-2,2/2	18,0	45,0	15,0	34,2	2121210	3~380	2,20	37,00	шт.	1 167,84 €
2.16.11	IPL50/140-3/2	22,0	55,0	18,0	38,0	2121211	3~380	3,00	40,50	шт.	1 290,24 €
2.16.12	IPL50/150-4/2	26,5	55,0	21,0	43,0	2121212	3~380	4,00	46,50	шт.	1 396,80 €
2.16.13	IPL50/165-5,5/2	32,5	60,0	26,0	45,0	2121214	3~380	5,50	74,00	шт.	1 823,04 €
2.16.14	IPL50/175-7,5/2	38,0	68,0	32,0	52,0	2121216	3~380	7,50	76,20	шт.	2 096,64 €
2.16.15	IPL65/115-1,5/2	14,0	52,0	10,5	36,0	2121218	3~380	1,50	34,60	шт.	1 161,36 €
2.16.16	IPL65/110-2,2/2	15,0	70,0	11,0	52,0	2121219	3~380	2,20	36,70	шт.	1 179,36 €
2.16.17	IPL65/145-5,5/2	21,0	93,0	19,0	66,0	2121222	3~380	5,50	74,20	шт.	1 841,04 €
2.16.18	IPL65/155-7,5/2	26,5	109,0	24,0	74,0	2121224	3~380	7,50	82,40	шт.	2 114,64 €
2.16.19	IPL80/155-7,5/2	22,5	136,0	20,0	106,0	2121232	3~380	7,50	89,30	шт.	2 185,92 €

*- температура перекачиваемой среды от -20 °C до 120 °C

2.17. Насосы с сухим ротором для систем отопления SIRENA (КНР) типа PH*

№	Тип	Макс. характер-ки		Номинал. характер-ки		Артикул	Uном., В	Мощ-ть эл. дв., кВт	Вес, кг	Ед. изм.	Цена, доллар США
		H(м)	Q(м³/ч)	H(м)	Q(м³/ч)						
2.17.1	PH-101	5,0	7,8	3,0	5,1	PH101	1~230	0,20	8,50	шт.	84,28 $
2.17.2	PH-123	5,0	8,1	3,0	5,1	PH123	1~230	0,27	11,50	шт.	97,70 $
2.17.3	PH-254	15,0	6,0	10,0	3,0	PH254	1~230	0,33	10,00	шт.	124,48 $
2.17.4	PH-403	20,0	18,0	16,0	7,8	Ph403	1~230	1,00	25,00	шт.	257,44 $
2.17.5	PH-1501Q	25,0	25,0	19,0	15,0	PH1501Q	3~380	1,75	33,00	шт.	414,14 $
2.17.6	PH-2201Q	30,0	28,0	20,0	18,4	PH2201Q	3~380	2,80	35,00	шт.	476,77 $

*- температура перекачиваемой среды до 100 °C

Насосы “in-line” для систем отопления и водоснабжения

2.18. Насосы циркуляционные “In-line” (ENKO) типа TK

2.18.1	TK32-18/2	19,6	12,5	17,2	10,0	TK32-18/2-A	3~380	1,1	34,0	шт.	399,87 $
2.18.2	TK32-21/2	25,3	16,0	21,0	12,5	TK32-21/2-A	3~380	1,5	38,0	шт.	446,07 $
2.18.3	TK40-16/2	18,7	16,0	16,0	12,5	TK40-16/2-A	3~380	1,1	32,0	шт.	363,36 $
2.18.4	TK40-20/2	22,7	25,0	21,3	16,0	TK40-20/2-A	3~380	2,2	43,0	шт.	456,54 $
2.18.5	TK40-30/2	34,7	32,0	30,0	25,0	TK40-30/2-A	3~380	4,0	62,0	шт.	647,55 $
2.18.6	TK50-12/2	12,9	20,0	12,0	16,0	TK50-12/2-A	3~380	1,1	37,0	шт.	435,18 $
2.18.7	TK50-15/2	16,1	25,0	15,0	20,0	TK50-15/2-A	3~380	1,5	42,0	шт.	484,10 $
2.18.8	TK50-18/2	20,2	30,0	18,0	25,0	TK50-18/2-A	3~380	2,2	45,0	шт.	510,50 $
2.18.9	TK50-28/2	29,5	35,0	30,0	28,0	TK50-28/2-A	3~380	4,0	64,0	шт.	693,35 $
2.18.10	TK50-35/2	36,3	40,0	34,1	35,0	TK50-35/2-A	3~380	5,5	81,0	шт.	876,99 $
2.18.11	TK50-40/2	42,5	45,0	40,0	35,0	TK50-40/2-A	3~380	7,5	98,0	шт.	974,82 $
2.18.12	TK65-15/2	17,1	40,0	15,0	30,0	TK65-15/2-A	3~380	2,2	48,0	шт.	521,38 $
2.18.13	TK65-22/2	25,1	50,0	22,0	40,0	TK65-22/2-A	3~380	4,0	64,0	шт.	702,68 $
2.18.14	TK65-34/2	38,3	60,0	34,0	50,0	TK65-34/2-A	3~380	7,5	94,0	шт.	908,44 $
2.18.15	TK80-13/2	18,9	60,0	13,0	50,0	TK80-13/2-A	3~380	3,0	63,0	шт.	654,15 $
2.18.16	TK80-18/2	23,2	70,0	18,0	50,0	TK80-18/2-A	3~380	4,0	70,0	шт.	741,88 $
2.18.17	TK80-23/2	28,2	80,0	23,0	50,0	TK80-23/2-A	3~380	5,5	87,0	шт.	926,67 $
2.18.18	TK80-29/2	32,0	76,0	29,0	50,0	TK80-29/2-A	3~380	7,5	95,0	шт.	949,96 $
2.18.19	TK80-32/2	36,2	100,0	28,7	80,0	TK80-32/2-A	3~380	11,0	179,0	шт.	1 371,56 $
2.18.20	TK80-38/2	45,7	100,0	38,0	80,0	TK80-38/2-A	3~380	15,0	194,0	шт.	1 468,63 $
2.18.21	TK100-15/2	18,5	80,0	15,0	60,0	TK100-15/2-A	3~380	4,0	83,0	шт.	702,28 $
2.18.22	TK100-17/2	21,9	100,0	17,0	80,0	TK100-17/2-A	3~380	5,5	96,0	шт.	946,48 $
2.18.23	TK100-22/2	25,7	100,0	22,0	80,0	TK100-22/2-A	3~380	7,5	104,0	шт.	969,39 $
2.18.24	TK100-27/2	31,5	130,0	28,2	100,0	TK100-27/2-A	3~380	11,0	187,0	шт.	1 380,88 $
2.18.25	TK100-48/2	51,2	130,0	48,0	100,0	TK100-48/2-A	3~380	22,0	273,0	шт.	1 814,52 $
2.18.26	TK150-22/4	23,6	240,0	22,0	200,0	TK150-22/4-A	3~380	18,5	312,0	шт.	2 417,81 $

*- температура перекачиваемой среды от -15 °C до 70 °C

+7 (727) 228 85 00
+7 (727) 228 85 01
shop@enko.kz

◆ Группа 2. Насосное оборудование

Бытовые автоматические насосные станции

2.19. Насосные станции повышения давления с электронным регулированием SIRENA типа CSBP*

№	Тип	Макс. характер-ки		Номинал. характер-ки		G	Артикул	Uном., В	Мощ-ть эл. дв., кВт	Вес, кг	Ед. изм.	Цена, юань
		H(м)	Q(м³/ч)	H(м)	Q(м³/ч)							
2.19.1	CSBP550-24-A	48,0	5,0	24,0	3,0	1"	CSBP550-24-A	1~220	0,55	9,5	шт.	2 267,13 ¥
2.19.2	CSBP550-24-AD**	48,0	5,0	24,0	3,0	1"	CSBP550-24-AD	1~220	0,55	9,5	шт.	2 284,20 ¥
2.19.3	CSBP750-30-A	58,0	5,5	30,0	3,0	1"	CSBP750-30-A	1~220	0,75	9,5	шт.	2 750,00 ¥
2.19.4	CSBP750-30-AD**	58,0	5,5	30,0	3,0	1"	CSBP750-30-AD	1~220	0,75	9,5	шт.	2 768,93 ¥
2.19.5	CSBP2200-40-Z-B**	75,0	18,0	40,0	10,0	2"	CSBP2200-40-Z-B	1~220	2,2	14,0	шт.	7 197,41 ¥

* - температура перекачиваемой среды от 0 °C до +75 °C
** - возможность подключения двух насосов CSBP в каскадном режиме

2.20. Насосные станции повышения давления с электронным регулированием GRUNDFOS (Дания) типа SCALA*

№	Тип	Макс. характер-ки		Номинал. характер-ки		G	Артикул	Uном., В	Мощ-ть эл. дв., кВт	Вес, кг	Ед. изм.	Цена, евро
		H(м)	Q(м³/ч)	H(м)	Q(м³/ч)							
2.20.1	SCALA1 3-35	36,0	5,2	20,0	3,72	1"	99530404	1~220	0,72	12,0	шт.	627,03 €
2.20.2	SCALA1 3-45	44,0	5,6	25,0	3,59	1"	99530405	1~220	0,91	12,0	шт.	656,88 €
2.20.3	SCALA1 5-55	52,0	7,5	25,0	5,30	1"	99530407	1~220	1,20	14,0	шт.	755,96 €
2.20.4	SCALA2 3-45	45,8	4,6	27,0	3,0	1"	93013352	1~220	0,55	10,00	шт.	785,82 €

* - температура перекачиваемой среды от 0 °C до +45 °C

2.21. Бытовые компактные КНС GRUNDFOS (Дания)*

2.21.1	Sololift2 WC-3	8,0	4,0	4,0	3,9	97775315	1~220	0,30	9,30	шт.	741,03 €
2.21.2	Sololift2 CWC-3	8,5	7,9	5,9	4,7	97775316	1~220	0,62	8,10	шт.	770,89 €
2.21.3	Sololift2 C-3	6,0	4,5	4,0	2,2	97775317	1~220	0,40	7,75	шт.	698,96 €

*- температура перекачиваемой среды до 50 °C

2.22. Бытовые компактные КНС wilo (Германия)*

2.22.1	DrainLift MINI3-XS/WC-EF	9,0	9,4	4,8	5,8	6095128	1~220	0,42	7,00	шт.	604,50 €
2.22.2	DrainLift MINI3-XS-EF	7,5	7,4	4,4	5,2	6095127	1~220	0,25	6,00	шт.	513,24 €

*- температура перекачиваемой среды до 40 °C

2.23. Бытовые компактные КНС SPERONI (Италия)*

2.23.1	ECO LIFT WC 600	8,5	6,6	5,3	2,4	007210277	1~220	0,80	9,60	шт.	415,31 €

*- температура перекачиваемой среды до 35 °C

2.24. Автоматические насосные станции поддержания давления (самовсасывание до 8 м)* SPERONI (Италия)

2.24.1	CAM 40/22 HL	38,0	3,0	25,0	2,4	1"	101155630	1~220	0,60	15,60	шт.	227,70 €
2.24.2	CAM 100/25 PS	46,0	3,6	29,0	2,7	1"	101521530	1~220	0,75	22,60	шт.	279,41 €
2.24.3	CAM 88/25	46,0	3,0	29,0	2,7	1"	101191230	1~220	0,75	18,20	шт.	346,49 €
2.24.4	CAM 98/25	47,0	3,6	32,0	3,0	1"	101530180	1~220	1,00	19,40	шт.	401,17 €

*- температура перекачиваемой среды до 35 °C

2.25. Автоматические насосные станции поддержания давления SIRENA (КНР)*

№	Тип	Макс. характер-ки		Номинал. характер-ки		G	Артикул	Uном., В	Мощ-ть эл. дв., кВт	Вес, кг	Ед. изм.	Цена, доллар США
		H(м)	Q(м³/ч)	H(м)	Q(м³/ч)							
2.25.1	JGP9007DHTS	47,0	3,6	25,0	2,0	1"	JGP9007DHTS	1~220	0,90	18,40	шт.	158,84 $
2.25.2	JGP11007DHTS	47,0	4,6	32,0	2,0	1"	JGP11007DHTS	1~220	1,10	19,40	шт.	168,47 $

*- температура перекачиваемой среды от 5 °C до 35 °C

◆ Группа 2. Насосное оборудование

Бытовые компактные КНС (ENKO)

Назначение:

- Насосные установки предназначены для принудительного отведения бытовых сточных вод в тех случаях, когда организовать классический самотёчный отвод в канализационный стояк невозможно или экономически нецелесообразно.

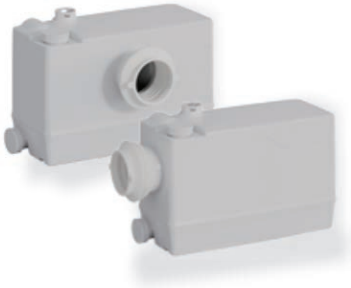

500-C1 / 500-C2

- ✓ 4 входа + 1 выход
- ✓ Унитаз: Ø100 мм / входы: Ø40–50 мм / выход: Ø32/40/50 мм
- ✓ Включение при уровне 8 см
- ✓ Сервисная панель — обслуживание без демонтажа
- ✓ Модульная конструкция: узлы легко извлекаются и заменяются
- ✓ Магнитная крышка — снимается без инструмента

700-K

- ✓ Универсальная установка «4 в 1» с режущей системой
- ✓ Входы: 3×40 мм + 1×100 мм под унитаз / выход: 23/28/32/44 мм
- ✓ Мощность: 700 Вт
- ✓ Нож из нержавеющей стали 304
- ✓ Маслонаполненный двигатель с медной обмоткой, 2800 об/мин
- ✓ Тихая работа: < 45 дБ
- ✓ Автозапуск (поплавковый выключатель) + ручной выключатель
- ✓ Уровень включения: 8 см
- ✓ Защита: IPX4

HPM1000-G1 / HPM1000-G2

- ✓ Флагманская модель: вентильный двигатель на постоянных магнитах + частотный преобразователь
- ✓ 4 входа + 1 выход
- ✓ Унитаз: Ø100 мм / входы: Ø40 мм / выход: Ø32/40/50 мм
- ✓ Мощность: 4 режима — 400/600/800/1000 Вт
- ✓ Усиленная режущая система
- ✓ Управление: сенсорная LCD-панель
- ✓ Тихая работа: 35-55 дБ
- ✓ Регулируемый уровень включения: 8/10/12/14 см
- ✓ Модульная конструкция, магнитная крышка снимается одним движением

1100

- ✓ 10 входов + 1 выход
- ✓ Вход воды: DN110 мм × 4, DN50 мм × 6
- ✓ Выход: DN90 мм
- ✓ Максимальный размер твёрдых включений: 40 мм
- ✓ Мощность: P2 0,75 кВт
- ✓ Система переключения: поплавковый выключатель
- ✓ Быстрая замена двигателя

2.26. Бытовые компактные КНС

№	Тип	Макс. характер-ки		Номинал. характер-ки		Артикул	Uном., В	Мощ-ть эл. дв., кВт	Вес, кг	Ед. изм.	Цена, доллар США
		H(м)	Q(м³/ч)	H(м)	Q(м³/ч)						
2.26.1	500C1*	7,0	9,0	4,6	5,4	HOMAC500C1	1~220	0,5	7,0	шт.	142,23 $
2.26.2	500C2*	7,0	9,0	4,6	5,4	HOMAC500C2	1~220	0,5	7,0	шт.	142,23 $
2.26.3	700K**	10,0	9,6	5,0	6,0	HOMAC700K	1~220	0,7	6,5	шт.	155,56 $
2.26.4	HPM 1000G1*	14,0	14,7	6,0	9,0	HPM1000G1	1~220	1,0	11,0	шт.	533,36 $
2.26.5	HPM 1000G2*	14,0	14,7	6,0	9,0	HPM1000G2	1~220	1,0	11,0	шт.	533,00 $
2.26.6	1100*	12,0	33,0	7,0	21,0	HOMAC1100	1~220	1,1	30,0	шт.	1 271,17 $

*- температура перекачиваемой среды до 65 °C
**- температура перекачиваемой среды до 90 °C

+7 (727) 228 85 00
+7 (727) 228 85 01
shop@enko.kz

◆ Группа 2. Насосное оборудование

Насосы для систем водоснабжения

2.27. Насосы многоступенчатые горизонтальные SPERONI (Италия) типа RXM и RX*

№	Тип	Макс. характер-ки		Номинал. характер-ки		G вх.	G вых.	Артикул	Uном., В	Мощ-ть эл. дв., кВт	Вес, кг	Ед. изм.	Цена, евро
		H(м)	Q(м³/ч)	H(м)	Q(м³/ч)								
2.27.1	RXM 2-6	54,0	4,8	36,0	3,0	1"	1"	102206560	1~220	0,75	12,60	шт.	391,30 €
2.27.2	RXM 4-4	39,5	9,6	25,5	6,0	1 1/4"	1"	102206590	1~220	0,75	12,10	шт.	355,84 €
2.27.3	RXM 4-6	60,0	10,8	38,5	6,0	1 1/4"	1"	102206610	1~220	1,10	13,50	шт.	469,38 €
2.27.4	RXM 10-4	44,0	18,0	30,0	10,8	1 1/2"	1 1/2"	102206660	1~220	1,50	21,60	шт.	624,85 €
2.27.5	RXM 10-5	54,5	18,0	36,5	10,8	1 1/2"	1 1/2"	102206670	1~220	2,20	23,60	шт.	739,18 €
2.27.6	RX 2-4	36,0	4,8	23,0	3,0	1"	1"	102206790	3~380	0,55	11,30	шт.	361,16 €
2.27.7	RX 2-5	45,0	4,8	30,0	3,0	1"	1"	102206800	3~380	0,55	11,60	шт.	390,95 €
2.27.8	RX 2-6	54,0	4,8	36,0	3,0	1"	1"	102206813	3~380	0,75	12,60	шт.	384,31 €
2.27.9	RX 4-3	29,5	9,6	19,5	6,0	1 1/4"	1"	102206830	3~380	0,55	11,10	шт.	347,01 €
2.27.10	RX 4-4	39,5	9,6	25,5	6,0	1 1/4"	1"	102206843	3~380	0,75	12,10	шт.	353,04 €
2.27.11	RX 4-5	49,5	9,6	34,0	6,0	1 1/4"	1"	102206853	3~380	0,90	13,10	шт.	452,17 €
2.27.12	RX 4-6	60,0	10,8	38,5	6,0	1 1/4"	1"	102206863	3~380	1,10	13,50	шт.	474,10 €
2.27.13	RX 10-4	44,0	18,0	30,0	10,8	1 1/2"	1 1/2"	102206903	3~380	1,50	21,60	шт.	668,35 €
2.27.14	RX 10-5	54,5	18,0	36,5	10,8	1 1/2"	1 1/2"	102206910	3~380	2,20	23,60	шт.	767,48 €
2.27.15	RX 10-6	66,0	18,0	45,5	10,8	1 1/2"	1 1/2"	102206923	3~380	3,00	26,80	шт.	824,95 €

*- температура перекачиваемой среды от 0 °C до 90 °C

2.28. Насосы многоступенчатые горизонтальные (ENKO) типа SEM*

№	Тип	Макс. характер-ки		Номинал. характер-ки		G вх.	G вых.	Артикул	Uном., В	Мощ-ть эл. дв., кВт	Вес, кг	Ед. изм.	Цена, доллар США
		H(м)	Q(м³/ч)	H(м)	Q(м³/ч)								
2.28.1	SEM2-30M	28,0	3,5	22,0	2,0	1"	1"	SEM2-30M-A	1~220	0,37	10,0	шт.	192,74 $
2.28.2	SEM2-40M	36,0	3,5	29,0	2,0	1"	1"	SEM2-40M-A	1~220	0,55	11,0	шт.	223,21 $
2.28.3	SEM2-50M	45,5	3,5	36,0	2,0	1"	1"	SEM2-50M-A	1~220	0,55	12,0	шт.	230,82 $
2.28.4	SEM2-60M	53,5	3,5	44,0	2,0	1"	1"	SEM2-60M-A	1~220	0,75	15,0	шт.	260,86 $
2.28.5	SEM3-60M	43,5	4,4	35,0	3,0	1"	1"	SEM3-60M-A	1~220	0,55	13,0	шт.	279,08 $
2.28.6	SEM4-40M	37,5	7,0	31,0	4,0	1 1/4"	1"	SEM4-40M-A	1~220	0,75	14,0	шт.	252,05 $
2.28.7	SEM4-50M	48,0	7,0	39,0	4,0	1 1/4"	1"	SEM4-50M-A	1~220	1,1	16,0	шт.	297,34 $
2.28.8	SEM4-60M	56,0	7,0	47,0	4,0	1 1/4"	1"	SEM4-60M-A	1~220	1,1	17,0	шт.	305,75 $
2.28.9	SEM5-50M	35,0	8,5	30,0	5,0	1 1/4"	1"	SEM5-50M-A	1~220	0,75	17,0	шт.	320,08 $
2.28.10	SEM5-60M	42,0	8,5	37,0	5,0	1 1/4"	1"	SEM5-60M-A	1~220	1,1	19,0	шт.	345,68 $
2.28.11	SEM10-40M	42,0	14,0	34,0	10,0	1 1/2"	1 1/4"	SEM10-40M-A	1~220	1,5	22,0	шт.	587,90 $
2.28.12	SEM10-50M	52,5	14,0	43,0	10,0	1 1/2"	1 1/4"	SEM10-50M-A	1~220	2,2	25,0	шт.	658,68 $
2.28.11	SEM2-20-A	19,0	3,5	15,0	2,0	1"	1"	SEM2-20-A	3~380	0,37	9,0	шт.	188,34 $
2.28.12	SEM2-30-A	28,0	3,5	22,0	2,0	1"	1"	SEM2-30-A	3~380	0,37	10,0	шт.	191,55 $
2.28.13	SEM2-40-A	36,0	3,5	29,0	2,0	1"	1"	SEM2-40-A	3~380	0,55	11,0	шт.	217,99 $
2.28.14	SEM2-50-A	45,5	3,5	36,0	2,0	1"	1"	SEM2-50-A	3~380	0,55	12,0	шт.	225,61 $
2.28.15	SEM2-60-A	53,5	3,5	44,0	2,0	1"	1"	SEM2-60-A	3~380	0,75	15,0	шт.	260,48 $
2.28.16	SEM4-30-A	28,0	7,0	23,5	4,0	1 1/4"	1"	SEM4-30-A	3~380	0,55	11,0	шт.	205,17 $
2.28.17	SEM4-40-A	37,5	7,0	31,0	4,0	1 1/4"	1"	SEM4-40-A	3~380	0,75	14,0	шт.	251,66 $
2.28.18	SEM4-50-A	48,0	7,0	39,0	4,0	1 1/4"	1"	SEM4-50-A	3~380	1,1	16,0	шт.	282,90 $
2.28.19	SEM4-60-A	56,0	7,0	47,0	4,0	1 1/4"	1"	SEM4-60-A	3~380	1,1	17,0	шт.	291,33 $
2.28.20	SEM8-20-A	20,0	11,0	18,0	8,0	1 1/2"	1 1/4"	SEM8-20-A	3~380	0,75	17,0	шт.	330,59 $
2.28.21	SEM8-30-A	29,5	11,0	27,0	8,0	1 1/2"	1 1/4"	SEM8-30-A	3~380	1,1	19,0	шт.	389,22 $
2.28.22	SEM8-40-A	39,0	11,0	35,0	8,0	1 1/2"	1 1/4"	SEM8-40-A	3~380	1,5	22,0	шт.	471,22 $
2.28.23	SEM8-50-A	51,0	11,0	45,0	8,0	1 1/2"	1 1/4"	SEM8-50-A	3~380	2,2	25,0	шт.	516,61 $
2.28.24	SEM12-20-A	23,0	16,0	19,5	12,0	2"	2"	SEM12-20-A	3~380	1,2	19,0	шт.	358,37 $
2.28.25	SEM12-30-A	35,0	16,0	29,5	12,0	2"	2"	SEM12-30-A	3~380	1,8	28,0	шт.	443,43 $
2.28.26	SEM12-40-A	47,0	16,0	39,5	12,0	2"	2"	SEM12-40-A	3~380	2,4	30,0	шт.	499,85 $
2.28.27	SEM12-50-A	60,0	16,0	50,0	12,0	2"	2"	SEM12-50-A	3~380	3,0	36,0	шт.	536,88 $
2.28.28	SEM15-30-A	37,5	22,0	34,5	15,0	2"	2"	SEM15-30-A	3~380	3,0	34,0	шт.	584,29 $
2.28.29	SEM15-40-A	51,0	22,0	47,0	15,0	2"	2"	SEM15-40-A	3~380	4,0	41,0	шт.	720,81 $

*- температура перекачиваемой среды от -15 °C до 70 °C

◆ Группа 2. Насосное оборудование

Насосы повышения давления

2.29. Насосы вертикальные многоступенчатые (ENKO) типа VSCT*

№	Тип	Макс. характер-ки		Номинал. характер-ки		DN	Uном., В	Мощ-ть эл. дв., кВт	Вес, кг	Ед. изм.	Цена, доллар США
		H(м)	Q(м³/ч)	H(м)	Q(м³/ч)						
2.29.1	VSCT2-70-A	63,0	3,5	52,0	2,0	25	3~380	0,75	30,0	шт.	400,94 $
2.29.2	VSCT2-90-A	80,0	3,5	67,0	2,0	25	3~380	1,1	33,0	шт.	427,79 $
2.29.3	VSCT2-110-A	98,0	3,5	82,0	2,0	25	3~380	1,1	34,0	шт.	473,29 $
2.29.4	VSCT3-60-A	45,0	4,4	35,0	3,0	25	3~380	0,55	25,0	шт.	338,31 $
2.29.5	VSCT3-100-A	75,0	4,4	59,0	3,0	25	3~380	1,1	31,0	шт.	430,01 $
2.29.6	VSCT3-120-A	90,0	4,4	71,0	3,0	25	3~380	1,1	32,0	шт.	479,08 $
2.29.7	VSCT3-150-A	113,0	4,4	90,0	3,0	25	3~380	1,5	40,0	шт.	523,84 $
2.29.8	VSCT3-190-A	143,0	4,4	114,0	3,0	25	3~380	2,2	44,0	шт.	598,78 $
2.29.9	VSCT3-250-A	185,3	4,4	150,0	3,0	25	3~380	3,0	55,0	шт.	696,64 $
2.29.10	VSCT4-80-A	74,0	7,0	64,0	4,0	32	3~380	1,5	40,0	шт.	465,65 $
2.29.11	VSCT4-120-A	114,0	7,0	95,0	4,0	32	3~380	2,2	44,0	шт.	548,64 $
2.29.12	VSCT5-60-A	44,5	8,5	37,0	5,0	32	3~380	1,1	30,0	шт.	433,30 $
2.29.13	VSCT5-70-A	52,0	8,5	42,5	5,0	32	3~380	1,1	30,0	шт.	443,13 $
2.29.14	VSCT5-80-A	59,0	8,5	49,0	5,0	32	3~380	1,1	31,0	шт.	453,77 $
2.29.15	VSCT5-90-A	67,0	8,5	55,0	5,0	32	3~380	1,5	36,0	шт.	514,58 $
2.29.16	VSCT5-100-A	74,5	8,5	62,0	5,0	32	3~380	1,5	36,0	шт.	532,33 $
2.29.17	VSCT5-110-A	82,0	8,5	68,0	5,0	32	3~380	1,5	37,0	шт.	569,33 $
2.29.18	VSCT5-130-A	97,0	8,5	80,0	5,0	32	3~380	2,2	41,0	шт.	589,42 $
2.29.19	VSCT5-150-A	112,0	8,5	93,0	5,0	32	3~380	2,2	42,0	шт.	611,15 $
2.29.20	VSCT5-180-A	134,5	8,5	111,0	5,0	32	3~380	3,0	51,0	шт.	749,91 $
2.29.21	VSCT5-240-A	179,5	8,5	149,0	5,0	32	3~380	4,0	60,0	шт.	907,60 $
2.29.22	VSCT8-50-A	52,0	12,0	45,0	8,0	40	3~380	2,2	46,0	шт.	569,50 $
2.29.23	VSCT8-60-A	62,0	12,0	54,0	8,0	40	3~380	2,2	47,0	шт.	594,03 $
2.29.24	VSCT10-30-A	33,3	14,0	25,5	10,0	40	3~380	1,1	43,0	шт.	509,62 $
2.29.25	VSCT10-40-A	44,5	14,0	34,0	10,0	40	3~380	1,5	49,0	шт.	577,07 $
2.29.26	VSCT10-50-A	56,0	14,0	43,0	10,0	40	3~380	2,2	53,0	шт.	620,70 $
2.29.27	VSCT10-60-A	67,0	14,0	52,0	10,0	40	3~380	2,2	54,0	шт.	637,96 $
2.29.28	VSCT10-70-A	78,5	14,0	62,0	10,0	40	3~380	3,0	64,0	шт.	755,84 $
2.29.29	VSCT10-80-A	90,0	14,0	71,0	10,0	40	3~380	3,0	65,0	шт.	778,08 $
2.29.30	VSCT10-90-A	101,5	14,0	80,0	10,0	40	3~380	4,0	73,0	шт.	806,52 $
2.29.31	VSCT12-50-A	59,5	16,0	50,0	12,0	50	3~380	3,0	57,0	шт.	689,71 $
2.29.32	VSCT12-70-A	83,5	16,0	70,0	12,0	50	3~380	5,5	77,0	шт.	1 049,22 $
2.29.33	VSCT12-90-A	108,0	16,0	91,0	12,0	50	3~380	5,5	80,0	шт.	1 145,59 $
2.29.34	VSCT15-20-A	24,5	22,0	22,5	15,0	50	3~380	2,2	42,0	шт.	589,28 $
2.29.35	VSCT15-30-A	40,0	22,0	34,5	15,0	50	3~380	3,0	51,0	шт.	703,71 $
2.29.36	VSCT15-40-A	54,0	22,0	47,0	15,0	50	3~380	4,0	60,0	шт.	816,10 $
2.29.37	VSCT15-50-A	68,0	22,0	58,0	15,0	50	3~380	4,0	62,0	шт.	843,22 $
2.29.38	VSCT15-60-A	82,0	22,0	69,0	15,0	50	3~380	5,5	62,0	шт.	1 129,57 $
2.29.39	VSCT15-70-A	96,0	22,0	81,0	15,0	50	3~380	5,5	80,0	шт.	1 155,83 $
2.29.40	VSCT20-30-A	41,0	28,0	35,0	20,0	50	3~380	4,0	58,0	шт.	824,31 $
2.29.41	VSCT20-40-A	55,5	28,0	47,0	20,0	50	3~380	5,5	74,0	шт.	1 059,60 $
2.29.42	VSCT20-50-A	69,5	28,0	58,0	20,0	50	3~380	5,5	75,0	шт.	1 122,83 $
2.29.43	VSCT20-60-A	84,0	28,0	70,0	20,0	50	3~380	7,5	84,0	шт.	1 193,04 $
2.29.44	VSCT20-70-A	98,0	28,0	82,0	20,0	50	3~380	7,5	86,0	шт.	1 224,19 $
2.29.45	VSCT32-20-A	40,0	40,0	27,0	32,0	65	3~380	4,0	83,0	шт.	953,97 $
2.29.46	VSCT32-30-A	58,0	40,0	40,0	32,0	65	3~380	5,5	98,0	шт.	1 232,81 $
2.29.47	VSCT32-40-A	78,0	40,0	53,0	32,0	65	3~380	7,5	106,0	шт.	1 334,60 $
2.29.48	VSCT32-50-A	98,0	40,0	67,0	32,0	65	3~380	11,0	185,0	шт.	1 885,45 $
2.29.49	VSCT32-60-A	116,0	40,0	81,0	32,0	65	3~380	11,0	190,0	шт.	1 970,51 $
2.29.50	VSCT42-20-A	52,0	55,0	41,0	42,0	80	3~380	7,5	110,0	шт.	1 443,81 $
2.29.51	VSCT42-20-2-A	43,0	55,0	32,0	42,0	80	3~380	5,5	105,0	шт.	1 423,25 $
2.29.52	VSCT42-30-A	75,0	55,0	61,0	42,0	80	3~380	11,0	186,0	шт.	1 987,47 $
2.29.53	VSCT65-30-A	85,0	80,0	60,0	65,0	100	3~380	18,5	230,0	шт.	2 297,00 $
2.29.54	VSCT65-40-A	115,0	80,0	80,0	65,0	100	3~380	22,0	270,0	шт.	2 888,79 $
2.29.55	VSCT65-40-1-A	107,0	80,0	73,0	65,0	100	3~380	22,0	270,0	шт.	2 880,79 $
2.29.56	VSCT95-20-A	63,5	120,0	45,5	95,0	100	3~380	15,0	236,0	шт.	2 223,35 $
2.29.57	VSCT95-30-A	95,0	120,0	69,0	95,0	100	3~380	22,0	305,0	шт.	3 019,14 $
2.29.58	VSCT155-30-2-A	103,0	200,0	68,0	155,0	150	3~380	37,0	450,0	шт.	6 359,72 $

*- температура перекачиваемой среды от -15 °C до 70 °C

+7 (727) 228 85 00
+7 (727) 228 85 01
shop@enko.kz

◆ Группа 2. Насосное оборудование

Насосы для систем отопления и водоснабжения SPERONI (Италия)

2.30. Насосы поверхностные вихревые типа KPM*

№	Тип	Макс. характер-ки		Номинал. характер-ки		G вх.	G вых.	Артикул	Uном., В	Мощ-ть эл. дв., кВт	Вес, кг	Ед. изм.	Цена, евро
		H(м)	Q(м³/ч)	H(м)	Q(м³/ч)								
2.30.1	KPM 50	38,0	2,1	13,0	1,8	1"	1"	101020300	1~220	0,37	6,10	шт.	80,39 €
2.30.2	KPM 80	55,0	3,0	13,0	2,4	1"	1"	101020700	1~220	0,60	9,20	шт.	121,96 €

*- температура перекачиваемой среды до 60 °C

2.31. Насосы для повышения давления самовсасывающие типа CAM (самовсасывание до 8 м)*

2.31.1	CAM 40 HL	38,0	3,0	25,0	2,4	1"	1"	101155450	1~220	0,60	8,70	шт.	140,62 €
2.31.2	CAM 100 HL	16,0	3,6	30,0	2,4	1"	1"	101161330	1~220	0,75	14,50	шт.	178,08 €

*- температура перекачиваемой среды до 35 °C

2.32. Насосы для повышения давления самовсасывающие типа CAM (самовсасывание до 8 м)*

2.32.1	CAM 80	38	3,0	27,0	2,1	1"	1"	101195020	1~220	0,60	6,70	шт.	194,16 €
2.32.2	CAM 88	46	3,0	29,0	2,7	1"	1"	101191170	1~220	0,75	10,20	шт.	247,09 €
2.32.3	CAM 98	47	4,2	27,0	3,0	1"	1"	101532020	1~220	1,00	11,40	шт.	296,18 €

*- температура перекачиваемой среды до 35 °C

2.33. Насосы для производственно-бытовых нужд многоступенчатые типа SM, RSM*

2.33.1	RSM 40	49,0	9,6	30,0	7,2	1 1/4"	1"	102190290	1~220	1,50	23,40	шт.	562,84 €
2.33.2	RSM 60	71,0	9,6	41,0	7,2	1 1/4"	1"	102190260	1~220	2,20	27,40	шт.	626,42 €

*- температура перекачиваемой среды до 35 °C

Насосы центробежные моноблочные для систем отопления и водоснабжения SPERONI (Италия)

2.34. Насосы центробежные моноблочные типа CS*

2.34.1	CS 32 - 160C	25,5	27,0	20,0	21,0	50	32	101800260	3~380	1,50	39,40	шт.	789,49 €
2.34.2	CS 32 - 160B	28,8	30,0	21,5	24,0	50	32	101800270	3~380	2,20	43,50	шт.	834,30 €
2.34.3	CS 32 - 160A	36,5	30,0	30,0	21,0	50	32	101800283	3~380	3,00	48,10	шт.	856,22 €
2.34.4	CS 32 - 200C	40,7	36,0	31,5	30,0	50	32	101800290	3~380	4,00	58,60	шт.	945,40 €
2.34.5	CS 32 - 200B	55,7	36,0	46,5	30,0	50	32	101800300	3~380	5,50	72,30	шт.	1 181,75 €
2.34.6	CS 40 - 160A	36,2	48,0	29,5	36,0	65	40	101801300	3~380	4,00	60,70	шт.	938,76 €
2.34.7	CS 40 - 200B	46,5	54,0	37,0	42,0	65	40	101801310	3~380	5,50	75,80	шт.	1 191,27 €
2.34.8	CS 40 - 200A	56,0	54,0	46,5	42,0	65	40	101801320	3~380	7,50	79,60	шт.	1 231,97 €
2.34.9	CS 50 - 160B	37,0	78,0	28,5	60,0	65	50	101802290	3~380	5,50	74,80	шт.	1 204,81 €
2.34.10	CS 50 - 200B	52,7	78,0	46,0	60,0	65	50	101802440	3~380	11,00	125,00	шт.	1 715,59 €
2.34.11	CS 50 - 200A	64,5	78,0	58,0	60,0	65	50	101802450	3~380	15,00	132,10	шт.	2 094,39 €
2.34.12	CS 65 - 160D	28,5	132,0	21,0	108,0	80	65	101803280	3~380	7,50	85,60	шт.	1 290,40 €
2.34.13	CS 65 - 160B	35,5	144,0	26,5	120,0	80	65	101803410	3~380	11,00	125,50	шт.	1 715,59 €
2.34.14	CS 65 - 200C	48,5	144,0	38,0	120,0	80	65	101803430	3~380	15,00	141,50	шт.	2 108,02 €
2.34.15	CS 65 - 200A	60,5	144,0	52,5	120,0	80	65	101803450	3~380	22,50	215,50	шт.	2 567,09 €
2.34.16	CS 65 - 250B	79,0	144,0	66,0	120,0	80	65	101803460	3~380	30,00	250,10	шт.	5 679,99 €
2.34.17	CS 80 - 160C	30,6	195,0	21,5	168,0	100	80	101804390	3~380	15,00	148,50	шт.	2 189,42 €
2.34.18	CS 80 - 160A	38,6	225,0	30,0	180,0	100	80	101804410	3~380	22,50	219,10	шт.	2 648,50 €
2.34.19	CS 80 - 200B	54,1	240,0	38,0	210,0	100	80	101804420	3~380	30,00	247,20	шт.	5 264,42 €

*- температура перекачиваемой среды до 90 °C

2.35. Насосы центробежные моноблочные типа CM* (ENKO)

№	Тип	Макс. характер-ки		Номинал. характер-ки		DN вх.	DN вых.	Артикул	Uном., В	Мощ-ть эл. дв., кВт	Вес, кг	Ед. изм.	Цена, юань
		H(м)	Q(м³/ч)	H(м)	Q(м³/ч)								
2.35.1	CM 32-160/15	25,4	18,0	18,5	15,0	50	32	CM32-160/15	3~380	1,5	35,0	шт.	2 960,14 ¥
2.35.2	CM 32-160/22	31,0	24,0	24,5	15,0	50	32	CM32-160/22	3~380	2,2	37,0	шт.	3 138,82 ¥
2.35.3	CM 32-200/30	44,2	27,0	35,2	15,0	50	32	CM32-200/30	3~380	3,0	51,0	шт.	4 370,87 ¥
2.35.4	CM 32-200/40	54,5	27,0	45,5	15,0	50	32	CM32-200/40	3~380	4,0	53,0	шт.	4 648,22 ¥
2.35.5	CM 40-125/22	24,5	48,0	20,2	27,0	65	40	CM40-125/22	3~380	2,2	40,0	шт.	2 946,81 ¥
2.35.6	CM 40-160/40	38,0	48,0	33,0	27,0	65	40	CM40-160/40	3~380	4,0	49,0	шт.	4 360,21 ¥
2.35.7	CM 40-250/110	72,0	48,0	63,5	27,0	65	40	CM40-250/110	3~380	11,0	116,0	шт.	9 344,44 ¥
2.35.8	CM 50-125/30	20,0	72,0	17,0	48,0	65	50	CM50-125/30	3~380	3,0	51,0	шт.	4 109,53 ¥
2.35.9	CM 50-125/40	24,0	84,0	20,3	54,0	65	50	CM50-125/40	3~380	4,0	54,0	шт.	4 386,88 ¥
2.35.10	CM 50-160/75	40,0	90,0	34,4	54,0	65	50	CM50-160/75	3~380	7,5	71,0	шт.	5 536,26 ¥
2.35.11	CM 50-200/110	57,5	90,0	47,5	54,0	65	50	CM50-200/110	3~380	11,0	106,0	шт.	9 467,12 ¥
2.35.12	CM 65-125/75	27,0	120,0	24,5	72,0	80	65	CM65-125/75	3~380	7,5	73,0	шт.	5 645,60 ¥
2.35.13	CM 65-160/110	36,0	120,0	31,5	84,0	80	65	CM65-160/110	3~380	11,0	122,0	шт.	9 707,13 ¥
2.35.14	CM 65-160/150	42,0	138,0	38,5	84,0	80	65	CM65-160/150	3~380	15,0	137,0	шт.	11 741,89 ¥
2.35.15	CM 65-250/220	64,8	120,0	58,5	90,0	80	65	CM65-250/220	3~380	22,0	195,0	шт.	17 184,82 ¥
2.35.16	CM 65-250/300	80,0	135,0	74,5	90,0	80	65	CM65-250/300	3~380	30,0	265,0	шт.	22 577,07 ¥
2.35.17	CM 80-160/110	27,0	150,0	27,3	90,0	100	80	CM80-160/110	3~380	11,0	128,0	шт.	10 496,50 ¥
2.35.18	CM 80-160/220	44,0	210,0	38,6	144,0	100	80	CM80-160/220	3~380	22,0	206,0	шт.	16 240,77 ¥
2.35.19	CM 100-200/300	44,5	280,0	34,2	200,0	125	100	CM100-200/300	3~380	30,0	267,0	шт.	23 169,10 ¥
2.35.20	CM 100-200/370	55,0	280,0	45,0	200,0	125	100	CM100-200/370	3~380	37,0	287,0	шт.	25 673,22 ¥

*- температура перекачиваемой среды до 100 °C

◆ Группа 2. Насосное оборудование

Насосы скважинные

2.36. Насосы погружные многоступенчатые с поплавковым выключателем типа SCM-F SPERONI (Италия)*

№	Тип		Макс. характер-ки		Номинал. характер-ки		G вых.	Артикул	Uном., В	Мощ-ть эл. дв., кВт	Вес, кг	Ед. изм.	Цена, евро
			H(м)	Q(м³/ч)	H(м)	Q(м³/ч)							
2.36.1	SCM 5/S-F	6"	58,0	5,7	38,0	3,6	1 1/2"	101448460	1~220	1,4	16,6	шт.	692,10 €
2.36.2	SCM 7/S-F		87,0	5,7	55,0	3,6		101448460	1~220	1,85	22,9	шт.	816,39 €

*- температура перекачиваемой среды до 35 °C

2.37. Насосы погружные многоступенчатые без поплавкового выключателя типа DS10 SIRENA (КНР)*

№	Тип		Макс. характер-ки		Номинал. характер-ки		G вых.	Артикул	Uном., В	Мощ-ть эл. дв., кВт	Вес, кг	Ед. изм.	Цена, доллар США
			H(м)	Q(м³/ч)	H(м)	Q(м³/ч)							
2.37.1	DS10-50/4M	6"	50,0	12,0	38,0	6,0	1 1/2"	DS10-50/4M	1~220	1,1	20,0	шт.	286,48 $
2.37.2	DS10-70/6M		70,0	12,0	40,0	9,0		DS10-70/6M	1~220	2,2	24,0	шт.	325,64 $

*- температура перекачиваемой среды до 35 °C

2.38. Насосы скважинные 3" (AISI 304) (ENKO) в компекте с водостойким кабелем 20м и шкафом управления*

№	Тип		Макс. характер-ки		Номинал. характер-ки		G вых.	Артикул	Uном., В	Мощ-ть эл. дв., кВт	Вес, кг	Ед. изм.	Цена, доллар США
			H(м)	Q(м³/ч)	H(м)	Q(м³/ч)							
2.38.1	3Dm2-63/21	3"	83,0	2,5	63,0	2,0	1"	3Dm2-63/21-0.55E	1~220	0,55	13,92	шт.	178,00 $
2.38.2	3Dm2-81/27		115,0	2,5	81,0	2,0		3Dm2-81/27-0.75E	1~220	0,75	17,48	шт.	197,00 $
2.38.3	3Dm2-114/38		162,0	2,5	114,0	2,0		3Dm2-114/38-1.1E	1~220	1,10	20,49	шт.	246,00 $

* - температура перекачиваемой среды до 40°C

2.39. Насосы скважинные 4" (AISI 304) (ENKO)*

2.39.1	100QJD4-75/15	4"	90,00	10,00	60,00	6,00	1"	100QJD4-75/15-1.5YD	1~220	1,50	21,40	шт.	239,00 $
2.39.2	100QJ4-75/15		90,00	10,00	60,00	6,00		100QJ4-75/15-1.5YD	3~380	1,50	17,90	шт.	212,00 $
2.39.3	100QJ6-92/19		119,0	12,00	86,00	8,00		100QJ6-92/19-3YD	3~380	3,00	7,70	шт.	345,00 $
2.39.4	100QJ6-125/25		155,0	12,00	105,00	8,00		100QJ6-125/25-4YD	3~380	4,00	10,05	шт.	410,00 $
2.39.5	100QJ12-60/15		83,00	24,00	50,00	16,00		100QJ12-60/15-4YD	3~380	4,00	12,80	шт.	447,00 $

*- температура перекачиваемой среды до 35 °C

2.40. Насосы скважинные многоступенчатые типа SPM SPERONI (Италия)*

№	Тип		Макс. характер-ки		Номинал. характер-ки		G вых.	Артикул	Uном., В	Мощ-ть эл. дв., кВт	Вес, кг	Ед. изм.	Цена, евро
			H(м)	Q(м³/ч)	H(м)	Q(м³/ч)							
2.40.1	SPM 50-10	4"	69,0	3,0	50,0	2,1	1 1/4"	101660090	1~220	0,55	13,50	шт.	400,00 €
2.40.2	SPM 50-14		92,0	3,0	67,0	2,1		101660100	1~220	0,75	14,80	шт.	410,00 €
2.40.3	SPM 70-16		106,0	4,2	70,0	3,0		101660150	1~220	1,10	16,00	шт.	415,00 €
2.40.4	SPM 70-21		142,0	4,2	100,0	3,0		101660160	1~220	1,50	19,00	шт.	446,00 €
2.40.5	SPM 140-10		62,0	8,4	38,0	6,0	2"	101660390	1~220	1,10	18,70	шт.	443,00 €
2.40.6	SPM 140-14		90,0	8,4	59,0	6,0		101660400	1~220	1,50	20,00	шт.	560,00 €

*- температура перекачиваемой среды до 35 °C

+7 (727) 228 85 00
+7 (727) 228 85 01
shop@enko.kz

◆ Группа 2. Насосное оборудование

Насосы дренажные и канализационные

2.41. Насосы погружные дренажные wilo (Германия) типа TMW*

№	Тип	Макс. характер-ки		Номинал. характер-ки		G вых.	Артикул	Uном., В	Мощ-ть эл. дв., кВт	Вес, кг	Ед. изм.	Цена, евро
		H(м)	Q(м³/ч)	H(м)	Q(м³/ч)							
2.41.1	TMW TWISTER 32-8	7,0	9,0	4,0	6,0	1 1/4"	4048413	1~220	0,37	4,70	шт.	177,84 €
2.41.2	TMW TWISTER 32-11	10,0	16,0	6,0	9,0	1 1/4"	4048414	1~220	0,75	6,10	шт.	194,22 €

*- температура перекачиваемой среды от 5 °C до 35 °C

2.42. Насосы погружные дренажные SPERONI (Италия) типа TS и TF*

2.42.1	TS 400/S	7,5	8,4	4,5	5,4	1 1/4"	101277070	1~220	0,40	5,90	шт.	157,65 €
2.42.2	TS 800/S	9,7	14,4	8,0	8,4	1 1/4"	101277110	1~220	0,80	8,40	шт.	197,13 €
2.42.3	TF 1000/S	10,8	14,4	7,5	8,4	1 1/4"	101277250	1~220	1,00	8,60	шт.	216,70 €

*- температура перекачиваемой среды до 35 °C

2.43. Насосы погружные дренажные SIRENA (КНР) типа Q*

№	Тип	Макс. характер-ки		Номинал. характер-ки		G вых.	Артикул	Uном., В	Мощ-ть эл. дв., кВт	Вес, кг	Ед. изм.	Цена, доллар США
		H(м)	Q(м³/ч)	H(м)	Q(м³/ч)							
2.43.1	Q550124	8,5	11,0	5,0	6,0	1 1/2"	Q550124S	1~220	0,55	5,63	шт.	57,75 $
2.43.2	Q750124	8,5	12,5	6,0	7,0	1 1/2"	Q750124S	1~220	0,75	5,88	шт.	67,20 $
2.43.3	Q900124	9,5	15,0	6,0	9,0	1 1/2"	Q900124S	1~220	0,90	6,38	шт.	75,43 $
2.43.4	Q750B124	8,0	13,0	4,5	8,0	1 1/2"	Q750B124S	1~220	0,75	5,88	шт.	68,56 $
2.43.5	Q900B124	8,5	14,0	5,5	8,0	1 1/2"	Q900B124S	1~220	0,90	6,63	шт.	76,78 $

* - температура перекачиваемой среды до 35 °C

2.44. Насосы погружные дренажные STAIRS PUMPS (Тайвань) типа XD*

2.44.1	XD-10MA40 (с поплавком)	14,0	20,0	10,0	9,0	1 1/2"	ADCCA	1~220	0,75	16,0	шт.	296,11 $
2.44.2	XD-20T40	20,0	25,0	13,0	15,0	1 1/2"	AFJAD	3~380	1,50	18,0	шт.	337,29 $

*- температура перекачиваемой среды до 50 °C

Насосы канализационные и дренажные для загрязненных жидкостей

2.45. Насосы погружные дренажные с поплавковым выключателем SIRENA (КНР)*

№	Тип	Макс. характер-ки		Номинал. характер-ки		G	Артикул	Uном., В	Мощ-ть эл. дв., кВт	Вес, кг	Ед. изм.	Цена, доллар США
		H(м)	Q(м³/ч)	H(м)	Q(м³/ч)							
2.45.1	WSM 10-11	25,0	13,0	12,0	11,0	2"	WQD10-11-0.75FA	1~220	0,75	22,0	шт.	155,00 $
2.45.2	WSM 15-15	19,0	24,0	15,0	15,0		WQD15-15-1.5FA	1~220	1,50	26,0	шт.	198,00 $

*-температура перекачиваемой среды до 40°C

2.46. Насосы погружные канализационные с режущим механизмом (ENKO)*

№	Тип	Макс. характер-ки		Номинал. характер-ки		DN	Артикул	Uном., В	Мощ-ть эл. дв., кВт	Вес, кг	Ед. изм.	Цена, доллар США
		H(м)	Q(м³/ч)	H(м)	Q(м³/ч)							
2.46.1	50SW-PRO 10-10-0.75	11,5	20,0	10,0	10,0	50	50SW-PRO10-10-0.75	3~380	0,75	23,0	шт.	393,27 $
2.46.2	50SW-PRO 15-15-1.5	18,0	30,0	15,0	15,0	50	50SW-PRO15-15-1.5	3~380	1,5	35,0	шт.	521,75 $
2.46.3	50SW-PRO 15-25-3	28,5	35,0	25,0	15,0	50	50SW-PRO15-25-3	3~380	3,0	47,0	шт.	726,36 $
2.46.4	50SW-PRO 20-55-11	57,0	50,0	55,0	20,0	50	50SW-PRO20-55-11	3~380	11,0	100,0	шт.	1 786,19 $
2.46.5	50SW-PRO 25-25-4	31,0	35,0	25,0	25,0	50	50SW-PRO25-25-4	3~380	4,0	52,0	шт.	802,83 $
2.46.6	65SW-PRO 30-25-5.5	31,5	55,5	25,0	30,0	65	65SW-PRO30-25-5.5	3~380	5,5	87,0	шт.	1 127,78 $
2.46.7	80SW-PRO 50-12-4	21,0	70,0	12,0	50,0	80	80SW-PRO50-12-4	3~380	4,0	43,0	шт.	827,69 $
2.46.8	100SW-PRO 65-15-5.5	21,8	90,0	15,0	65,0	100	100SW-PRO65-15-5.5	3~380	5,5	92,0	шт.	1 147,18 $

*-температура перекачиваемой среды до 40°C

2.47. Комплекты стационарной установки (автомуфты)

№	Тип	Совместимость с насосами	Артикул	DN	Вес, кг	Ед. изм.	Цена, доллар США
2.47.1	Автомуфта GAK-50	50SW-PRO	GAK-50	50	10,0	шт.	119,99 $
2.47.2	Автомуфта GAK-65	65SW-PRO	GAK-65	65	15,0	шт.	168,25 $
2.47.3	Автомуфта GAK-80	80SW-PRO	GAK-80	80	20,0	шт.	237,43 $
2.47.4	Автомуфта GAK-100	100SW-PRO	GAK-100	100	40,0	шт.	327,54 $

2.48. Насосы погружные канализационные с режущим механизмом и поплавковым выключателем SIRENA (КНР)*

№	Тип	Макс. характер-ки		Номинал. характер-ки		G	Артикул	Uном., В	Мощ-ть эл. дв., кВт	Вес, кг	Ед. изм.	Цена, доллар США
		H(м)	Q(м³/ч)	H(м)	Q(м³/ч)							
2.48.1	WFM 7-8	13,0	12,0	8,0	7,0	2"	WQD7-8-0.75FQG	1~220	0,75	21,0	шт.	184,00 $
2.48.2	WFM 7-12	15,5	14,0	12,0	7,0		WQD7-12-1.1FQG	1~220	1,1	24,0	шт.	200,00 $
2.48.3	WFM 7-16	19,0	21,0	16,0	7,0		WQD7-16-1.5FQG	1~220	1,5	27,0	шт.	209,00 $

*-температура перекачиваемой среды до 40°C

◆ Группа 2. Насосное оборудование

Принадлежности и запасные части к насосам SPERONI (Италия), Calpeda (Италия), Danfoss (Дания)

2.49 Комплекты присоединителей к насосам (Польша)

№	Наименование	DN	G	Артикул	Вес, кг	Ед. изм.	Цена, евро
2.49.1	Комплект присоединителей	20	1 1/4"×3/4"	623-34	0,35	шт.	6,32 €
2.49.2	Комплект присоединителей	25	1 1/2"×1"	623-1	0,49	шт.	6,61 €
2.49.3	Комплект присоединителей	32	2"×1 1/4"	623-114	0,70	шт.	10,54 €

2.50. Прессконтроль (защита от сухого хода) (Италия)

№	Наименование	Тех.характеристики				Артикул	Вес, кг	Ед. изм.	Цена, евро
		G	$P_{вкл}$, (бар)	$I_{макс}$, (А)	$T_{макс}$, (°C)				
2.50.1	Brio2000-M	1"	1-3,5	12	55	PFL.B2M.00MMAB.10U.99	0,48	шт.	34,72 €
2.50.2	Brio Tank B2K	1"	1-3,5	12	35	PFL.B2K.00MMAB.11U.99	1,12	шт.	53,09 €

2.51. Штуцер латунный пятиходовой (Италия)

№	Наименование	Тип	Артикул	Вес, кг	Ед. изм.	Цена, евро
2.51.1	Штуцер латунный пятиходовой	RCL	FIT.OT.5V.L082.00	0,21	шт.	8,08 €

2.52. Реле давления (Италия)

№	Тип	Тех.характеристики				Артикул	Вес, кг	Ед. изм.	Цена, евро
		G	Диапазон регули-ровки	Диф-ференц., бар	$T_{макс}$, (°C)/ $P_{макс}$, (бар)				
2.52.1	LP/3, 1~220 В (защита от сухого хода)	1/4" (П)	0,05-0,4 бар	-	55°C	PLP.LP3.ML4.44.1A0.98	0,38	шт.	11,94 €
2.52.2	PM/5, 1~220 В	1/4" (М)	1-5 бар	0,6-2,3	55°C	PSW.PM5.FF4.44.00.100.98	0,35	шт.	8,45 €
2.52.3	PM/12, 1~220 В	1/4" (М)	3-12 бар	1,5-5	55°C	PSW.PM12.FF4.44.00.R00.98	0,37	шт.	11,44 €
2.52.4	PT/12, 3~380 В	1/4" (М)	3-12 бар	1,5-5	55°C	PSW.PT12.FF4.44.00.R00.98	0,38	шт.	13,68 €

2.53. Прессостаты для воды Danfoss (Дания)

2.53.1	KPI 35	1/2"	-0,2 - 8	0,4 - 1,5	100°C/18бар	060-132566	0,30	шт.	56,04 €
2.53.2	KPI 36	1/4"	4 - 12	0,5 - 1,6	100°C/18бар	060-118966	0,30	шт.	56,04 €

контактная нагрузка 16 (6) А (переменный ток)

2.55. Датчик (преобразователь) давления Danfoss (Дания)

№	Тип	Тех.характеристики				Артикул	Вес, кг	Ед. изм.	Цена, евро
		G	Диапазон изм.	T, °C	Сигнал				
2.55.1	MBS 1700	1/2"	0-16 бар	-40…85	4…20	060G6106	0,20	шт.	82,25 €

2.56. Выключатели поплавковые SPERONI (Италия)

№	Тип	Тех.характеристики		Артикул	Вес, кг	Ед. изм.	Цена, евро
		Параметры	T_{max}, °C				
2.56.1	IGD 10/S	10 метров	40°C	007201471	1,15	шт.	43,10 €
2.56.2	IGD 5/S	5 метров	40°C	007201438	0,64	шт.	28,07 €

2.57. Выключатель поплавковый для загрязненных вод и канализации (Италия)

2.57.1	Titanio	10 метров	50°C	FSI.AN.3X1.H7R.010.I.00	1,94	шт.	77,31 €

2.58 Муфта кабельная типа КМ для скважинных насосов SPERONI (Италия)

№	Тип	Применение	Артикул	Вес, кг	Ед. изм.	Цена, евро
2.58.1	Kit 4x2,5	Для изоляции кабельных соединений	007102990	0,20	шт.	20,28 €

+7 (727) 228 85 00
+7 (727) 228 85 01
shop@enko.kz

Преобразователи частоты DELTA (Тайвань)

Преобразователь частоты DELTA типа VFD-CP для насосов, вентиляторов, воздуходувок

ПРИМЕНЕНИЕ:

✓ в стандартных областях применения приводов - управление скоростью

✓ в области энергосбережения (кондиционеры, дымососы)

✓ в нагрузках с переменным моментом (насосы и вентиляторы)

✓ в системах многодвигательного управления с заданием числа включений или времени наработки для каждого мотора

в управлении скоростью компрессоров при ПИД-регулировании для поддержания постоянного давления

ПРЕИМУЩЕСТВА:

✓ обеспечивает несколько способов управления электродвигателем - V/F, SVC, FOC sensorless (без О.С.), как для постоянного, так и для переменного режимов нагрузки

✓ встроенные возможности многодвигательного управления, циклического управления по времени, одновременного управления 8-ю насосами - улучшают эффективность использования оборудования

✓ динамическое управление давлением/потоком воздуха позволяет снизить затраты на оборудование для конечного пользователя

✓ функция FIRE MODE (режим аварийной работы при пожаре) с байпасом: при аварийных ситуациях работа насосов и вентиляторов осуществляется вне зависимости от сигналов аварии оборудования, обеспечивая дымоудаление и подачу воды для предотвращения опасности жизни людей

Пример маркировки преобразователя частоты Delta

VFD 1100 CP 43 A - 2 1

VFD - общее название
1100 - мощность двигателя (110 кВт)
CP - серия
43 - входящее напряжение (23: 230 В; 43: 460 В)
A - вид крепления (A: настенное; C: шкаф)
2 - уровень защиты IP (0: IP00; 2: IP20)
1 - уровень защиты NEMA (0: UL Open Type; 2: NEMA1)

◆ Группа 3. Средства автоматизации

Преобразователи частоты DELTA (Тайвань)

3.1. Преобразователи частоты типа Delta VFD-CP2000

№	Наименование	Мощ-ть, кВт	Uном., В	Ном. ток, А	Параметры	Артикул	Вес, кг	Ед. изм.	Цена, доллар США
3.1.1	Преобразователь частоты	0,7	3~380	3,0	IP-20, встроенный ЖК дисплей, MODBUS/ BACnet интерфейс, модули расширения для DeviceNet, CANopen (DS402), PROFIBUS-DP, MODBUS; часы, календарь, счётчик электроэнергии; функция адаптации к изменениям нагрузки; уровень защиты NEMA 1	VFD007CP43A-21	2,90	шт.	278,24 $
3.1.2	Преобразователь частоты	1,5	3~380	4,2		VFD015CP43B-21	2,90	шт.	294,11 $
3.1.3	Преобразователь частоты	2,2	3~380	5,5		VFD022CP43B-21	2,90	шт.	316,16 $
3.1.4	Преобразователь частоты	3,7	3~380	8,5		VFD037CP43B-21	2,90	шт.	348,31 $
3.1.5	Преобразователь частоты	4,0	3~380	10,5		VFD040CP43A-21	2,90	шт.	402,52 $
3.1.6	Преобразователь частоты	5,5	3~380	13,0		VFD055CP43B-21	2,90	шт.	485,17 $
3.1.7	Преобразователь частоты	7,5	3~380	18,0		VFD075CP43B-21	2,90	шт.	522,27 $
3.1.8	Преобразователь частоты	11,0	3~380	24,0		VFD110CP43B-21	6,40	шт.	617,07 $
3.1.9	Преобразователь частоты	15,0	3~380	32,0		VFD150CP43B-21	6,40	шт.	725,48 $
3.1.10	Преобразователь частоты	18,5	3~380	38,0		VFD185CP43B-21	6,40	шт.	906,65 $
3.1.11	Преобразователь частоты	22,0	3~380	45,0		VFD220CP43A-21	11,3	шт.	1 052,57 $
3.1.12	Преобразователь частоты	30,0	3~380	60,0		VFD300CP43B-21	11,3	шт.	1 183,65 $
3.1.13	Преобразователь частоты	37,0	3~380	73,0		VFD370CP43B-21	11,3	шт.	1 514,24 $
3.1.14	Преобразователь частоты	45,0	3~380	91,0		VFD450CP43S-21	28,0	шт.	1 951,18 $
3.1.15	Преобразователь частоты	55,0	3~380	110,0		VFD550CP43S-21	28,0	шт.	2 341,12 $
3.1.16	Преобразователь частоты	75,0	3~380	150,0		VFD750CP43B-21	40,0	шт.	2 581,85 $

3.1.12	Плата управления EMC-R6AA Delta	Плата расширения релейных выходов для управления насосами и получения сигнала о состоянии приводов	EMC-R6AA	0,10	шт.	42,25 $

Программируемые логические контроллеры DELTA (Тайвань)

3.2. Программируемые логические контроллеры

№	Тип	Тех. описание	Артикул	Вес, кг	Ед. изм.	Цена, доллар США
3.2.1	Контроллер 8DI/6DO	Память программы 8К шагов, регистры - 5k слов. Два встроенных порта: RS-485, RS-232. Автонастройка ПИД-регулятора: DVP-SS2 Совместимость с программами для контроллеров DVP-SS	DVP14SS211R	0,08	шт.	129,43 $

3.3. Программируемые логические контроллеры (компактные)

3.3.1	Контроллер 8DI/8DO	Память программы 16К шагов. Регистровая память: 10k слов 8 дискретных входов, 8 дискретных выходов (реле) порт Rs232, 2 порта RS485 Высокая скорость исполнения инструкций: LD - 0,35 мкс, MOV – 3,4 мкс	DVP16ES200R	0,37	шт.	211,87 $
3.3.2	Контроллер 16DI/16DO	Память программы 16К шагов. 16 дискретных входов, 16 дискретных выходов (реле) порт RS232, 2 порта RS485, питание100-240 VAC	DVP32ES200R	0,49	шт.	292,67 $

3.4. Модули расширения цифровых входов/выходов, аналоговых входов/выходов для контролеров ES2/EX2

3.4.1	Модуль	Модуль расширения 4 AI	DVP04AD-E2	0,20	шт.	173,34 $
3.4.2	Модуль	Модуль расширения 8DI	DVP08XM211N	0,35	шт.	54,82 $
3.4.3	Модуль	Модуль расширения 8DO	DVP08XN211R	0,38	шт.	85,33 $

3.5. Источники питания для контроллеров Delta

3.5.1	Источник питания 24Вт, 24В	Входное напряжение переменного тока 100...240 В. вход 85-264 VAC, выход 24 VDC. Корпус ИП предназначен для крепления на DIN-рейку. Диапазон рабочих температур от 0 °C до +55 °C. Размеры: 36,5x90x60 (мм)	DVPPS01	0,16	шт.	38,54 $

+7 (727) 228 85 00
+7 (727) 228 85 01
shop@enko.kz

◆ Группа 3. Средства автоматизации

Программируемые логические контроллеры DELTA **(Тайвань)**

3.6. Текстово-графический терминал со встроенным ПЛК

3.6.1	TP04P-32TP1R с 16DI/16DO	16 диск. вх./16 диск. вых.Интегрированное в панель ядро ПЛК серии SS2: память программы - 8К шагов регистровая память - 5К слов. Монохромный экран STN LCD 4.1" (101.8 x 35.24 мм) с разрешением 192 x 64 пикс. Flash память: 1Мб / SRAM память: 64Кб	TP04P-32TP1R	0,25	шт.	315,54 $
3.6.2	TP04P-22XA1R с 8DI/8DO + 4AI/2AO	8 диск. вх./8 диск. вых./4 аналог. вх./2 аналог. вых. Интегрированное в панель ядро ПЛК серии SS2: память программы - 8К шагов. Регистровая память - 5К слов. Монохромный экран STN LCD 4.1" (101.8 x 35.24 мм) с разрешением 192 x 64 пикс. Flash память: 1Мб / SRAM память: 64Кб	TP04P-22XA1R	0,49	шт.	340,48 $

3.7. Сенсорные панели оператора с высококачественным изображением

3.7.1	Сенсорная панель оператора тип DOP-B	Дисплей 7", разрешение:800x480, ARM Cortex-A8 800 МГц, Flash ROM 256 MB, RAM 256 MB, USB, 2 COM RS-232/422/485,RTC	DOP-107BV	0,70	шт.	395,10 $
3.7.2	Сенсорная панель оператора тип DOP-B	Дисплей 4.3", разрешение:480x272, ARM Cortex-A8 800 МГц, Flash ROM 256 MB, RAM 256 MB, USB, 2 COM RS-232/422/485,RTC	DOP-103BQ	0,28	шт.	283,39 $

3.8. Датчик уровня аналоговый ультразвуковой с кабелем и кронштейном для крепления

№	Тип	Диапазон измерений	Длина кабеля, м	Выходной сигнал, мА	Артикул	Вес, кг	Ед. изм.	Цена, евро
3.8.1	SITRANS P	0 - 0,5 бар	10	4-20	96377410	0,20	шт.	323,40 €

◆ Группа 4. Счетчики воды и тепла, оборудование для дистанционного схема показаний

Счетчики холодной и горячей воды (Россия)

4.1. Счетчики универсальные для холодной и горячей воды одноструйные (квартирные), класс В

№	Тип	DN	G	Длина, мм	$Q_{ном.}$, м³/ч	$T_{макс.}$, °C	Артикул	Вес, кг	Ед. изм.	Цена, рубль
4.1.2	Счетчик воды универсальный для х.в. и г.в. с импульсным выходом (с присоединителями)	15	1/2"	110	1,5	90	H00065311	0,47	шт.	1 380 ₽

сертификат № 671, рег. номер KZ.02.03.07560-2021/63458-16 Межповерочный интервал 5 лет

4.2. Счетчики для холодной воды с импульсным выходом, класс С

4.2.1	Счетчики для х.в. с импульсным выходом (с присоединителями)	15	1/2"	110	1,5	40	H00003553	0,47	шт.	2 000 ₽

сертификат № 671, рег. номер KZ.02.03.07560-2021/63458-16 Межповерочный интервал 5 лет

4.3. Счетчики воды ультразвуковые Пульсар Ду 15-200 с выходом RS485, класс С, **IP68**

№	Тип	Тип соединения	DN	G	Длина, мм	$Q_{ном.}$, м³/ч	$T_{макс.}$, °C	Артикул	Вес, кг	Ед. изм.	Цена, рубль
4.3.1	Счетчик воды УЗ	муфтовое	15	1/2"	110	1,5	105	H00018129	0,9	шт.	11 420 ₽
4.3.2	Счетчик воды УЗ		20	3/4"	130	2,5		H00018133	1,0	шт.	11 900 ₽
4.3.3	Счетчик воды УЗ		25	1"	160	3,5		H00018137	1,0	шт.	11 870 ₽
4.3.4	Счетчик воды УЗ		32	1 1/4"	180	6,0		H00018139	1,0	шт.	14 270 ₽
4.3.5	Счетчик воды УЗ		40	1 1/2"	200	10,0		H00018141	1,5	шт.	15 940 ₽
4.3.6	Счетчик воды УЗ	фланцевое	50	2"		45,0		H00018143	7,1	шт.	22 600 ₽
4.3.7	Счетчик воды УЗ		65	2 1/2"		60,0		H00018145	9,3	шт.	26 820 ₽
4.3.8	Счетчик воды УЗ		80	3"	225	120,0		H00018147	11,5	шт.	32 950 ₽
4.3.9	Счетчик воды УЗ		100	4"	250	150,0		H00018125	13,6	шт.	35 800 ₽
4.3.10	Счетчик воды УЗ		125	5"		250,0		H00018127	18,5	шт.	42 590 ₽
4.3.11	Счетчик воды УЗ		150	6"	300	250,0		H00018131	28,2	шт.	49 070 ₽
4.3.12	Счетчик воды УЗ		200	8"	350	500,0		H00018135	37,5	шт.	69 730 ₽

сертификат № 254, рег. номер KZ.02.03.00254-2019/74995-19 Межповерочный интервал 5 лет

4.4. Счетчики воды ультразвуковые Пульсар Ду 15-200 с импульсным выходом, класс С, **IP68**

4.4.1	Счетчик воды УЗ	муфтовое	15	1/2"	110	1,5	105	H00018153	0,9	шт.	11 300 ₽
4.4.2	Счетчик воды УЗ		20	3/4"	130	2,5		H00018157	1,0	шт.	12 450 ₽
4.4.3	Счетчик воды УЗ		25	1"	160	3,5		H00018161	1,0	шт.	12 320 ₽
4.4.4	Счетчик воды УЗ		32	1 1/4"	180	6,0		H00018163	1,0	шт.	14 870 ₽
4.4.5	Счетчик воды УЗ		40	1 1/2"	200	10,0		H00018165	1,5	шт.	16 660 ₽
4.4.6	Счетчик воды УЗ	фланцевое	50	2"		45,0		H00018167	7,1	шт.	23 400 ₽
4.4.7	Счетчик воды УЗ		65	2 1/2"		60,0		H00018169	9,3	шт.	26 800 ₽
4.4.8	Счетчик воды УЗ		80	3"	225	120,0		H00018171	11,5	шт.	29 800 ₽
4.4.9	Счетчик воды УЗ		100	4"	250	150,0		H00018149	13,6	шт.	38 280 ₽
4.4.10	Счетчик воды УЗ		125	5"		250,0		H00018151	18,5	шт.	36 340 ₽
4.4.11	Счетчик воды УЗ		150	6"	300	250,0		H00018155	28,2	шт.	53 720 ₽
4.4.12	Счетчик воды УЗ		200	8"	350	500,0		H00018159	37,5	шт.	69 590 ₽

сертификат № 254, рег. номер KZ.02.03.00254-2019/74995-19 Межповерочный интервал 5 лет

4.5. Комплекты фитингов к счетчикам воды

№	Тип	DN	Артикул	Вес, кг	Ед. изм.	Цена, рубль
4.5.1	Комплект фитингов	15	H00001460	0,20	шт.	230 ₽
4.5.2	Комплект фитингов	20	H00001458	0,30	шт.	500 ₽
4.5.3	Комплект фитингов	25	H00001598	0,35	шт.	800 ₽
4.5.4	Комплект фитингов	32	H00001666	0,60	шт.	1 230 ₽
4.5.5	Комплект фитингов	40	H00002106	0,70	шт.	2 050 ₽

Счетчики тепла (Россия)

4.6. Счетчики тепла квартирные Пульсар ультразвуковые с цифровым выходом RS-485

№	Тип	DN	G	Длина, мм	$Q_{ном.}$, м³/ч	$T_{макс.}$, °C	Артикул	Вес, кг	Ед. изм.	Цена, рубль
4.6.1	Теплосчетчик УЗ Пульсар, RS-485	20	3/4"	110	2,5	105	H00003350	1,00	шт.	6 960 ₽

сертификат № 1160, рег. номер KZ.02.03.07992-2022/65782-16

4.7. Счетчики тепла квартирные Пульсар механические с цифровым выходом RS-485

4.7.1	Теплосчетчик Пульсар, RS-485	15	1/2"	110	1,5	105	H00085571	0,80	шт.	4 890 ₽
4.7.2	Теплосчетчик Пульсар, RS-485	20	3/4"	130	2,5	105	H00085514	1,00	шт.	6 900 ₽

сертификат № 2354, рег. номер KZ.02.03.02330-2024/92402-24

4.8. Комплекты фитингов к теплосчетчикам

№	Тип	DN	Артикул	Вес, кг	Ед. изм.	Цена, рубль
4.8.1	Комплект фитингов	15	H00001460	0,20	шт.	230 ₽
4.8.2	Комплект фитингов	20	H00001458	0,30	шт.	500 ₽

4.9. Краны шаровые к теплосчетчикам V&G VALOGIN (КНР)

№	Тип	DN	Артикул	Вес, кг	Ед. изм.	Цена, доллар
4.9.1	Кран шаровый с возможностью подключения датчика температуры	15	VG-109101	0,30	шт.	6,31 $
4.9.2		20	VG-109102	0,32	шт.	8,97 $

+7 (727) 228 85 00
+7 (727) 228 85 01
shop@enko.kz

◆ Группа 4. Счетчики воды и тепла, оборудование для дистанционного схема показаний

Автоматизированные системы контроля и учета Пульсар (Россия)

4.10. Оборудование для систем дистанционного съема показаний

№	Тип	Тех. описание	Артикул	Вес, кг	Ед. изм.	Цена, рубль
4.10.1	Счетчик импульсов без индикатора 3-канальный	Тип импульсного датчика - герконовый, транзисторный, активный (потенциальный). Минимальная длительность импульса - 1 мс. Частота импульсов - не более 100 Гц (опция до 2000 Гц). t˚C окр. среды от -10 до 50 °C (опция от -40 до 70 °C). АКБ не менее 6 лет. N внешнего питания - 7-20 В	H00005852	0,20	шт.	3 780 ₽
4.10.2	Счетчик импульсов без индикатора 10-канальный		H00000240	0,20	шт.	9 510 ₽
4.10.3	Счетчик импульсов без индикатора 16-канальный		H00000243	0,20	шт.	13 320 ₽
4.10.4	Приёмный радиомодуль Пульсар IoT RS485, Ethernet	Питание 7-20 В. До 250 приборов в шине. Архив потребления во встроенной энергонезависимой памяти 32 суточных, 24 месячных записей. Выдачи информации по интерфейсу RS485 или Ethernet	H00003665	0,13	шт.	29 510 ₽
4.10.5	Счетчик импульсов-регистратор Пульсар 3-канальный с радиоинтерфейсом IoT	Тип импульсного датчика - герконовый, транзисторный, активный (потенциальный). Минимальная длительность импульса - 10 мс. Частота импульсов - не более 50 Гц t˚C окр. среды от 5 до 50 °C N внешнего питания - 7-20 В	H00005861	0,04	шт.	4 530 ₽
4.10.6	Антенна "АНТЕЙ-924"	5,5 dBi для GSM/GPRS модема Пульсар, крепление кронштейн	H00002020	0,17	шт.	1 390 ₽
4.10.7	Источник питания ИП15-60 (15 В, 3 А)	Входное напряжение переменного тока 85…265 В. ИП защищен от перегрузки и короткого замыкания. Корпус ИП предназначен для крепления на DIN-рейку. Диапазон рабочих температур от 5 °C до 40 °C	H00000062	0,10	шт.	5 250 ₽
4.10.8	Повторитель RS-485	Рабочий диапазон температур от 5 до 50 ºC Габаритные размеры (ШхВхГ) 37х90х57 мм	H00002651	0,07	шт.	6 470 ₽

Автоматизированные системы контроля и учета (Россия)

4.11. Оборудование для систем дистанционного съема показаний

№	Тип	Тех. описание	Артикул	Вес, кг	Ед. изм.	Цена, рубль
4.11.1	Модем IRZ ATM42.AG	возможность одновременной работы с двумя интерфейсами;две SIM-карты для резервирования услуг; интерфейсы RS485 и RS232, 3 входа/выхода GPIO; управление внешними входами/выходами по SMS-командам или через Интернет; корпус с креплением на DIN-рейку; диапазон рабочих температур: от –40°C до +70°C	029687	0,36	шт.	11 290 ₽
4.11.2	АНТЕЙ-714 SMA	(4катушки,13.5dB) моб.связи 3м. кронштейн GSM 900/1800	008288	0,17	шт.	2 040 ₽

Схема дистанционного съема показаний Пульсар

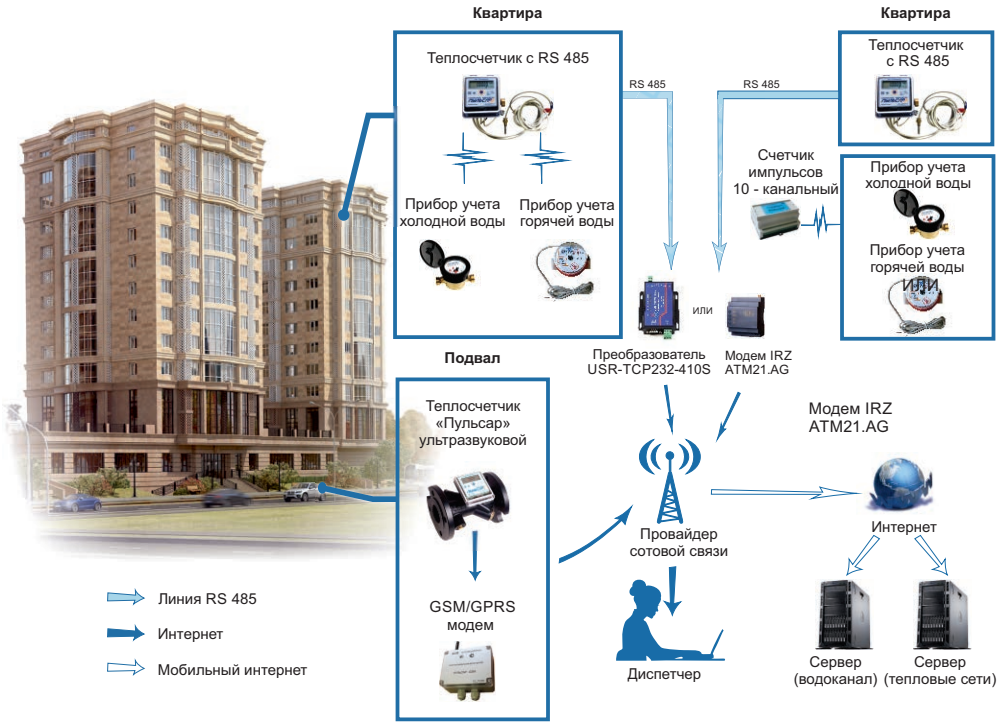

Схема дистанционного съема показаний Пульсар с импульсным выходом

Схема дистанционного съема показаний Пульсар с цифровым выходом RS-485 для многоквартирных домов

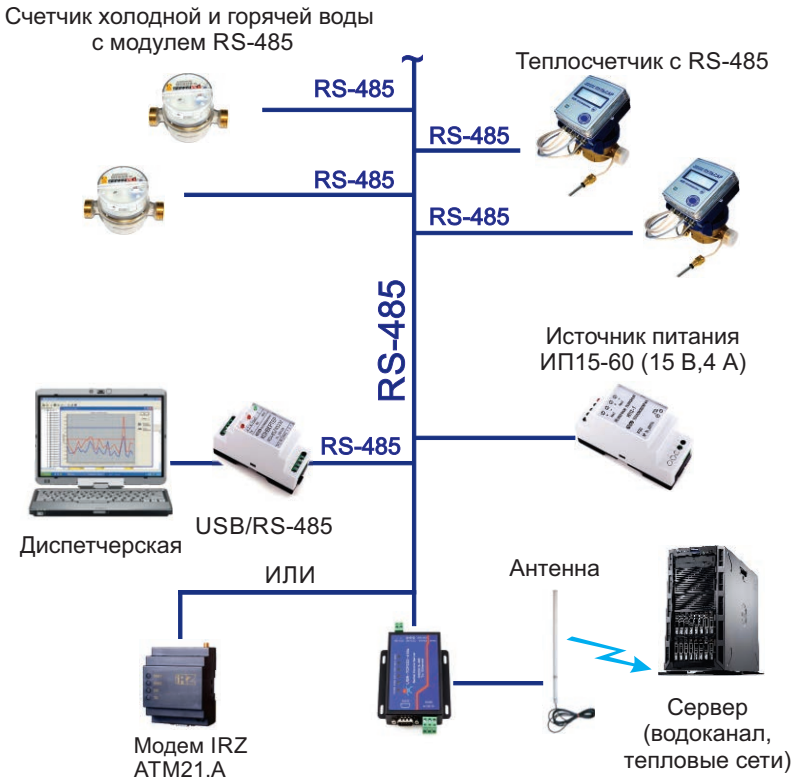

Подробную информацию о системах дистанционного съема показаний со счетчиков воды Вы можете получить у специалистов компании ЭнКо

+7 (727) 228 85 00
+7 (727) 228 85 01
shop@enko.kz

Схема дистанционного съема показаний Пульсар с радиоинтерфейсом

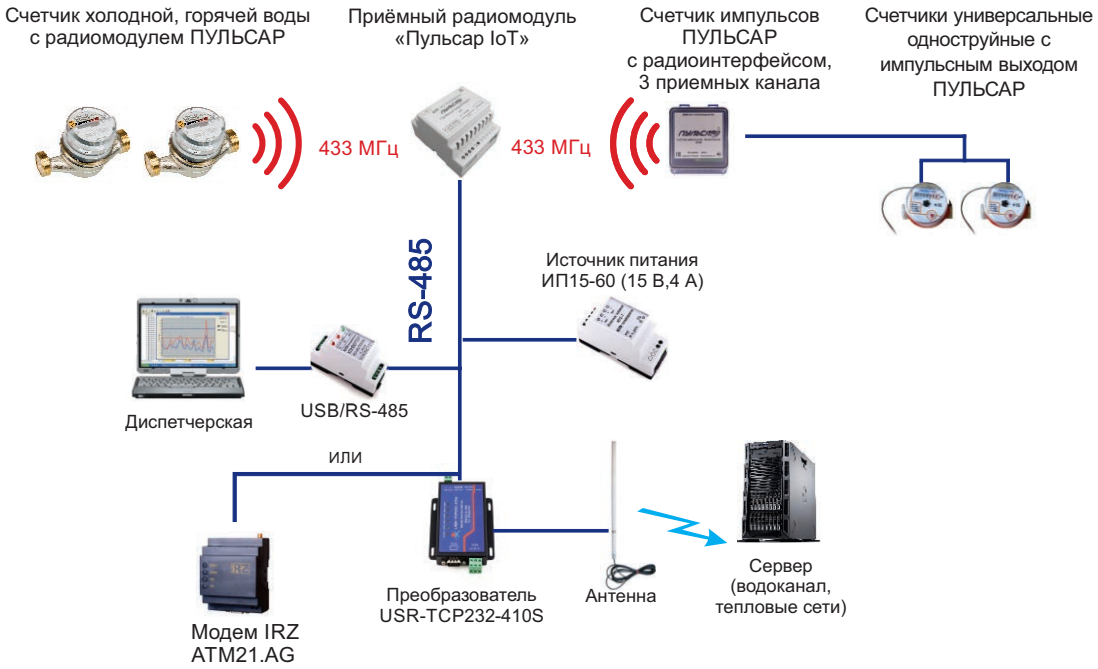

Подробную информацию о системах дистанционного съема показаний со счетчиков воды Вы можете получить у специалистов компании ЭнКо

◆ Группа 5. Запорная и трубопроводная арматура

Запорная арматура из латуни

5.1. Краны шаровые М-М полнопроходные GIACOMINI (Италия)

№	Наименование	DN	G	PN, бар	Tмакс., °C	Кол-во в упаковке	Артикул	Вес, кг	Ед. изм.	Цена, евро
5.1.1	Кран шаровой	15	1/2"	35	185	100	R850X023 / R851X023	0,17	шт.	5,92 €
5.1.2	Кран шаровой	20	3/4"	35	185	50	R850X024 / R851X024	0,27	шт.	8,71 €
5.1.3	Кран шаровой	25	1"	28	185	25	R850X025 / R851X025	0,40	шт.	13,53 €
5.1.4	Кран шаровой	32	1 1/4"	28	185	20	R850X026	0,56	шт.	18,68 €
5.1.5	Кран шаровой	40	1 1/2"	28	185	20	R850X027	1,00	шт.	29,86 €
5.1.6	Кран шаровой	50	2"	28	185	10	R850X028	1,57	шт.	45,03 €

R850-рычаг, R851-бабочка

5.2. Краны шаровые М-М стандартнопроходные V&G VALOGIN (КНР)

№	Наименование	DN	G	PN, бар	Tмакс., °C	Кол-во в упаковке	Артикул	Вес, кг	Ед. изм.	Цена, доллар США
5.2.1	Кран шаровой	15	1/2"	25	120	18/28	VG-102201/VG-102101	0,19	шт.	5,74 $
5.2.2	Кран шаровой	20	3/4"	25	120	14/20	VG-102202/VG-102102	0,27	шт.	8,37 $
5.2.3	Кран шаровой	25	1"	25	120	12/24	VG-102203/VG-102103	0,44	шт.	15,04 $
5.2.4	Кран шаровой	32	1 1/4"	25	120	10	VG-102204	0,68	шт.	25,55 $
5.2.5	Кран шаровой	40	1 1/2"	25	120	8	VG-102205	0,97	шт.	29,65 $
5.2.6	Кран шаровой	50	2"	25	120	4	VG-102206	1,58	шт.	62,26 $

VG-10220...-рычаг, VG-10210...-бабочка

5.3. Краны шаровые М-М стандартнопроходные TEMPER (Россия)

№	Наименование	DN	G	PN, бар	Tмакс., °C	Кол-во в упаковке	Артикул	Вес, кг	Ед. изм.	Цена, рубль
5.3.1	Кран шаровой	15	1/2"	40	150	18/30	8815ВВР1240/8815ВВБ1240	0,15	шт.	255 ₽
5.3.2	Кран шаровой	20	3/4"	40	150	12/22	8820ВВР3440/8820ВВБ3440	0,19	шт.	400 ₽
5.3.3	Кран шаровой	25	1"	40	150	8/12	8825ВВР140/8825ВВБ140	0,30	шт.	790 ₽
5.3.4	Кран шаровой	32	1 1/4"	25	150	4	8832ВВР11425	0,56	шт.	1 230 ₽
5.3.5	Кран шаровой	40	1 1/2"	25	150	3	8840ВВР11225	0,90	шт.	2 000 ₽
5.3.6	Кран шаровой	50	2"	25	150	2	8850ВВР225	1,47	шт.	2 900 ₽

ВВ.Р.-рычаг, ВВ.Б.-бабочка

5.4. Краны шаровые М-П полнопроходные GIACOMINI (Италия)

№	Наименование	DN	G	PN, бар	Tмакс, °C	Кол-во в упаковке	Артикул	Вес, кг	Ед. изм.	Цена, евро
5.4.1	Кран шаровой	15	1/2"	35	185	50	R854LX023/R854X023	0,18	шт.	6,21 €
5.4.2	Кран шаровой	20	3/4"	35	185	50	R854LX024/R854X024	0,29	шт.	9,37 €
5.4.3	Кран шаровой	25	1"	28	185	20	R854LX025/R854X025	0,42	шт.	14,85 €
5.4.4	Кран шаровой	32	1 1/4"	28	185	20	R854X026	0,70	шт.	23,04 €

R854LX-рычаг, R854X-бабочка

5.5. Краны шаровые М-П стандартнопроходные V&G VALOGIN (КНР)

№	Наименование	DN	G	PN, бар	Tмакс., °C	Кол-во в упаковке	Артикул	Вес, кг	Ед. изм.	Цена, доллар США
5.5.1	Кран шаровой	15	1/2"	25	120	15/28	VG-101201/VG-101101	0,19	шт.	6,56 $
5.5.2	Кран шаровой	20	3/4"	25	120	12/21	VG-101202/VG-101102	0,27	шт.	9,93 $
5.5.3	Кран шаровой	25	1"	25	120	12/22	VG-101203/VG-101103	0,47	шт.	17,37 $
5.5.4	Кран шаровой	32	1 1/4"	25	120	10	VG-101204	0,71	шт.	27,55 $
5.5.5	Кран шаровой	40	1 1/2"	25	120	5	VG-101205	1,00	шт.	30,26 $
5.5.6	Кран шаровой	50	2"	25	120	4	VG-101206	1,65	шт.	64,99 $

VG-10120...-рычаг, VG-10110...-бабочка

5.6. Краны шаровые М-П стандартнопроходные TEMPER (Россия)

№	Наименование	DN	G	PN, бар	Tмакс, °C	Кол-во в упаковке	Артикул	Вес, кг	Ед. изм.	Цена, рубль
5.6.1	Кран шаровой	15	1/2"	40	150	17/30	8815ВНР1240/8815ВНБ1240	0,15	шт.	300 ₽
5.6.2	Кран шаровой	20	3/4"	40	150	12/22	8820ВНР3440/8820ВНБ3440	0,20	шт.	480 ₽
5.6.3	Кран шаровой	25	1"	40	150	6/12	8825ВНР140/8825ВНБ140	0,32	шт.	890 ₽
5.6.4	Кран шаровой	32	1 1/4"	25	150	4	8832ВНР11425	0,64	шт.	1 340 ₽
5.6.5	Кран шаровой	40	1 1/2"	25	150	3	8840ВНР11225	0,93	шт.	2 130 ₽
5.6.6	Кран шаровой	50	2"	25	150	2	8850ВНР225	1,47	шт.	3 145 ₽

ВВ.Р.-рычаг, ВВ.Б.-бабочка

5.7. Краны шаровые П-П стандартнопроходные V&G VALOGIN (КНР)

№	Наименование	DN	G	PN, бар	Tмакс., °C	Кол-во в упаковке	Артикул	Вес, кг	Ед. изм.	Цена, доллар США
5.7.1	Кран шаровой	15	1/2"	25	120	20	VG-103101	0,16	шт.	5,90 $
5.7.2	Кран шаровой	20	3/4"	25	120	18	VG-103102	0,24	шт.	10,19 $
5.7.3	Кран шаровой	25	1"	25	120	22	VG-103103	0,43	шт.	16,24 $

5.8. Краны шаровые с разборным соединением М-П полнопроходные GIACOMINI (Италия)

№	Наименование	DN	G	PN, бар	Tмакс, °C	Кол-во в упаковке	Артикул	Вес, кг	Ед. изм.	Цена, евро
5.8.1	Кран шаровой с разборным соед.	15	1/2"	35	185	50	R859X323	0,25	шт.	7,77 €
5.8.2	Кран шаровой с разборным соед.	20	3/4"	35	185	50	R859X325	0,41	шт.	12,04 €
5.8.3	Кран шаровой с разборным соед.	25	1"	28	185	20	R859X327	0,60	шт.	18,22 €
5.8.4	Кран шаровой с разборным соед.	32	1 1/4"	28	185	20	R859X329	0,90	шт.	28,83 €

+7 (727) 228 85 00
+7 (727) 228 85 01
shop@enko.kz

◆ Группа 5. Запорная и трубопроводная арматура

Запорная арматура из латуни

5.9. Краны шаровые с разборным соединением М-П стандартнопроходные TEMPER (Россия)

№	Наименование	DN	G	PN, бар	Tмакс., °C	Кол-во в упаковке	Артикул	Вес, кг	Ед. изм.	Цена, рубль
5.9.1	Кран шаровой с разборным соед.	15	1/2"	40	150	20	8815ВАБ1240	0,19	шт.	380 ₽
5.9.2	Кран шаровой с разборным соед.	20	3/4"	40	150	16	8820ВАБ3440	0,27	шт.	600 ₽
5.9.3	Кран шаровой с разборным соед.	25	1"	40	150	6	8825ВАБ140	0,33	шт.	1 125 ₽
5.9.4	Кран шаровой с разборным соед.	32	1 1/4"	25	150	4	8832ВАБ11425	0,79	шт.	1 840 ₽

5.10. Краны шаровые с разборным соединением М-М стандартнопроходные GIACOMINI (Италия)

№	Наименование	DN	G	PN, бар	Tмакс., °C	Кол-во в упаковке	Артикул	Вес, кг	Ед. изм.	Цена, евро
5.10.1	Кран шаровой с разборным соед.	15	1/2"	42	185	10	R251PX002	0,25	шт.	11,97 €
5.10.2	Кран шаровой с разборным соед.	20	3/4"	42	185	5	R251PX004	0,41	шт.	13,14 €
5.10.3	Кран шаровой с разборным соед.	25	1"	35	185	5	R251PX006	0,60	шт.	19,74 €

5.11. Краны шаровые М-П с разборным соединением V&G VALOGIN (КНР)

№	Наименование	DN	G	PN, бар	Tмакс., °C	Кол-во в упаковке	Артикул	Вес, кг	Ед. изм.	Цена, доллар США
5.11.1	Кран шаровой	15	1/2"	25	120	18	VG-104101	0,22	шт.	9,04 $
5.11.2	Кран шаровой	20	3/4"	25	120	11	VG-104102	0,34	шт.	14,48 $
5.11.3	Кран шаровой	25	1"	25	120	16	VG-104103	0,58	шт.	23,48 $
5.11.4	Кран шаровой	32	1 1/4"	25	120	8	VG-104104	0,81	шт.	32,89 $

5.12. Краны шаровые с разборным соединением угловые полнопроходные GIACOMINI (Италия)

№	Наименование	DN	G	PN, бар	Tмакс., °C	Кол-во в упаковке	Артикул	Вес, кг	Ед. изм.	Цена, евро
5.12.1	Кран шаровой	15	1/2"	35	185	50	R789X003	0,31	шт.	11,03 €
5.12.2	Кран шаровой	20	3/4"	35	185	25	R789X005	0,47	шт.	18,82 €
5.12.3	Кран шаровой	25	1"	35	185	20	R789X007	0,76	шт.	31,27 €

5.13. Краны шаровые с дренажем клапаном М-М стандартнопроходные GIACOMINI (Италия)

№	Наименование	DN	G	PN, бар	Tмакс., °C	Кол-во в упаковке	Артикул	Вес, кг	Ед. изм.	Цена, евро
5.13.1	Кран шаровой	15	1/2"	42	120	50	R251SX003	0,25	шт.	11,47 €
5.13.2	Кран шаровой	20	3/4"	42	120	50	R251SX004	0,35	шт.	15,54 €

5.14. Краны шаровые с дренажем клапаном М-М стандартнопроходные V&G VALOGIN (КНР)

№	Наименование	DN	G	PN, бар	Tмакс., °C	Кол-во в упаковке	Артикул	Вес, кг	Ед. изм.	Цена, доллар США
5.14.1	Кран шаровой	20	3/4"	25	120	15	VG-108102	0,31	шт.	12,01 $

5.15. Краны шаровые с соединением для шланга GIACOMINI (Италия)

№	Наименование	DN	G	PN, бар	Tмакс., °C	Кол-во в упаковке	Артикул	Вес, кг	Ед. изм.	Цена, евро
5.15.1	Кран шаровой с соединителем	15	1/2"	42	185	50	R621X003	0,22	шт.	10,19 €

5.16. Краны шаровые с соединением для шланга V&G VALOGIN (КНР)

№	Наименование	DN	G	PN, бар	Tмакс., °C	Кол-во в упаковке	Артикул	Вес, кг	Ед. изм.	Цена, доллар США
5.16.1	Кран шаровой	15	1/2"	25	90	24	VG-105101	0,19	шт.	5,66 $
5.16.2	Кран шаровой	20	3/4"	25	90	18	VG-105102	0,24	шт.	7,26 $

5.17. Краны шаровые М-М для газа GIACOMINI (Италия)

№	Наименование	DN	G	PN, бар	Tмакс, °C	Кол-во в упаковке	Артикул	Вес, кг	Ед. изм.	Цена, евро
5.17.1	Кран шаровой	15	1/2"	5	60	10	R730GAX003	0,18	шт.	6,03 €
5.17.2	Кран шаровой	20	3/4"	5	60	5	R730GAX004	0,28	шт.	9,44 €
5.17.3	Кран шаровой	25	1"	5	60	5	R730GAX005	0,48	шт.	14,85 €
5.17.4	Кран шаровой	32	1 1/4"	5	60	4	R730GAX006	0,67	шт.	22,14 €
5.17.5	Кран шаровой	40	1 1/2"	5	60	2	R730GAX007	1,15	шт.	35,92 €
5.17.6	Кран шаровой	50	2"	5	60	2	R730GAX008	1,90	шт.	55,57 €

◆ Группа 5. Запорная и трубопроводная арматура

Запорная арматура из латуни

5.18. Краны для подключения сантехнических приборов угловые П-П (Италия)

№	Наименование	DN	G	PN, бар	Tмакс., °C	Кол-во в упаковке	Артикул	Вес, кг	Ед. изм.	Цена, евро
5.18.1	Кран угловой	15	1/2"×3/8"	8	80	10	3480012SD	0,12	шт.	6,08 €
5.18.2	Кран угловой	15	1/2"×1/2"	8	80	10	3460012	0,12	шт.	5,89 €
5.18.3	Кран для стиральных машин (без заглушки)	15	1/2"×3/4"	16	80	12	2250012	0,17	шт.	7,50 €
5.18.4	Заглушка декоративная	15	-	-	-	100	2850012	0,01	шт.	0,19 €

5.19. Краны для подключения сантехнических приборов угловые П-П (КНР)

№	Наименование	DN	G	PN, бар	Tмакс., °C	Кол-во в упаковке	Артикул	Вес, кг	Ед. изм.	Цена, доллар США
5.19.1	Кран угловой	15	1/2"×1/2"	10	90	22	VG-501101	0,14	шт.	7,10 $
5.19.2	Кран угловой	15	1/2"×3/4"	10	90	22	VG-501102	0,15	шт.	7,24 $
5.19.3	Кран Т-образный	15	1/2"×3/4"×1/2"	10	90	16	VG-506101	0,15	шт.	7,76 $

5.20. Рукоятка удлиненная пластиковая (Италия)

№	Наименование	Кол-во в упаковке	Артикул	Вес, кг	Ед. изм.	Цена, евро
5.20.1	Рукоятка DN 10 - 15	1	R749FY001	0,03	шт.	2,08 €
5.20.2	Рукоятка DN 20 - 32	1	R749FY002	0,03	шт.	2,08 €
5.20.3	Рукоятка DN 40 - 50	1	R749FY003	0,04	шт.	2,43 €

5.21. Термометр для рукояток шаровых кранов (Италия)

5.21.1	Термометр для рукояток 0-120 °C - красный	6	R540FY012	0,02	шт.	10,58 €
5.21.2	Термометр для рукояток 0-120 °C - синий	6	R540FY032	0,02	шт.	10,58 €

Фильтры и клапаны из латуни

5.22. Фильтры сетчатые М-М (Испания)

№	Наименование	DN	G	PN, бар	Tмакс., °C	Кол-во в упаковке	Артикул	Вес, кг	Ед. изм.	Цена, евро
5.22.1	Фильтр сетчатый	15	1/2"	16	120	36	1830	0,15	шт.	4,11 €
5.22.2	Фильтр сетчатый	20	3/4"	16	120	24	1831	0,20	шт.	6,70 €
5.22.3	Фильтр сетчатый	25	1"	16	120	18	1832	0,30	шт.	9,41 €
5.22.4	Фильтр сетчатый	32	1 1/4"	16	120	7	1833	0,40	шт.	19,22 €
5.22.5	Фильтр сетчатый	40	1 1/2"	16	120	4	1834	0,45	шт.	23,89 €
5.22.6	Фильтр сетчатый	50	2"	16	120	2	1835	0,60	шт.	35,23 €

5.23. Фильтры сетчатые М-М (КНР)

№	Наименование	DN	G	PN, бар	Tмакс., °C	Кол-во в упаковке	Артикул	Вес, кг	Ед. изм.	Цена, доллар США
5.23.1	Фильтр сетчатый	15	1/2"	25	120	25	VG-301101	0,13	шт.	5,07 $
5.23.2	Фильтр сетчатый	20	3/4"			17	VG-301102	0,20	шт.	6,51 $
5.23.3	Фильтр сетчатый	25	1"			26	VG-301103	0,27	шт.	10,26 $
5.23.4	Фильтр сетчатый	32	1 1/4"	16	120	12	VG-301104	0,47	шт.	18,83 $
5.23.5	Фильтр сетчатый	40	1 1/2"			9	VG-301105	0,69	шт.	25,25 $
5.23.6	Фильтр сетчатый	50	2"			3	VG-301106	1,04	шт.	41,38 $

5.24. Клапаны обратные М-М (КНР)

5.24.1	Клапан обратный	15	1/2"	25	120	36	VG-401101	0,14	шт.	5,41 $
5.24.2	Клапан обратный	20	3/4"			20	VG-401102	0,21	шт.	7,74 $
5.24.3	Клапан обратный	25	1"			48	VG-401103	0,26	шт.	10,79 $
5.24.4	Клапан обратный	32	1 1/4"	16	120	24	VG-401104	0,40	шт.	17,20 $
5.24.5	Клапан обратный	40	1 1/2"			11	VG-401105	0,55	шт.	21,02 $
5.24.6	Клапан обратный	50	2"			6	VG-401106	0,87	шт.	36,58 $

5.25. Клапаны обратные М-М типа "EUROPA" (Италия)

№	Наименование	DN	G	PN, бар	Tмакс., °C	Кол-во в упаковке	Артикул	Вес, кг	Ед. изм.	Цена, евро
5.25.1	Клапан обратный	15	1/2"	25	100	10	1000012	0,20	шт.	7,56 €
5.25.2	Клапан обратный	20	3/4"	25	100	8	1000034	0,28	шт.	10,16 €
5.25.3	Клапан обратный	25	1"	25	100	6	1000100	0,41	шт.	13,91 €
5.25.4	Клапан обратный	32	1 1/4"	18	100	4	1000114	0,65	шт.	21,83 €
5.25.5	Клапан обратный	40	1 1/2"	18	100	4	1000112	0,85	шт.	29,62 €
5.25.6	Клапан обратный	50	2"	18	100	2	1000200	1,32	шт.	45,21 €

5.26. Клапаны обратные М-М типа "YORK" (Италия)

5.26.1	Клапан обратный	15	1/2"	12	100	10	1030012	0,15	шт.	5,28 €
5.26.2	Клапан обратный	20	3/4"	12	100	8	1030034	0,21	шт.	7,12 €
5.26.3	Клапан обратный	25	1"	12	100	8	1030100	0,28	шт.	9,13 €
5.26.4	Клапан обратный	32	1 1/4"	10	100	6	1030114	0,40	шт.	13,59 €
5.26.5	Клапан обратный	40	1 1/2"	10	100	4	1030112	0,40	шт.	20,10 €
5.26.6	Клапан обратный	50	2"	10	100	2	1030200	0,85	шт.	28,08 €

+7 (727) 228 85 00
+7 (727) 228 85 01
shop@enko.kz

◆ Группа 5. Запорная и трубопроводная арматура

Фитинги из латуни

5.27. Сгоны сантехнические прямые П-М GIACOMINI (Италия)

№	Наименование	DN	G	PN, бар	Tмакс., °C	Кол-во в упаковке	Артикул	Вес, кг	Ед. изм.	Цена, евро
5.27.1	Сгон прямой	15	1/2"	10	160	100	R18Y003	0,10	шт.	3,45 €
5.27.2	Сгон прямой	20	3/4"	10	160	100	R18Y004	0,18	шт.	5,44 €
5.27.3	Сгон прямой	25	1"	10	160	50	R18Y005	0,26	шт.	8,28 €
5.27.4	Сгон прямой	32	1 1/4"	10	160	50	R18Y006	0,38	шт.	14,05 €
5.27.5	Сгон прямой	40	1 1/2"	10	120	20	R18Y017	0,61	шт.	33,60 €
5.27.6	Сгон прямой	50	2"	10	120	10	R18Y018	0,82	шт.	46,94 €

5.28. Сгоны сантехнические угловые П-М GIACOMINI (Италия)

5.28.1	Сгон угловой	15	1/2"	10	160	100	R19Y003	0,15	шт.	4,34 €
5.28.2	Сгон угловой	20	3/4"	10	160	50	R19Y004	0,23	шт.	6,95 €
5.28.3	Сгон угловой	25	1"	10	160	50	R19Y005	0,35	шт.	10,42 €
5.28.4	Сгон угловой	32	1 1/4"	10	160	20	R19Y006	0,55	шт.	17,41 €
5.28.5	Сгон угловой	40	1 1/2"	10	110	20	R19Y017	0,98	шт.	42,43 €
5.28.6	Сгон угловой	50	2"	10	110	10	R19Y018	1,37	шт.	58,81 €

5.29. Уголки сантехнические М-П V&G VALOGIN (КНР)

№	Наименование	DN	G	PN, бар	Tмакс., °C	Кол-во в упаковке	Артикул	Вес, кг	Ед. изм.	Цена, доллар США
5.29.1	Уголок	15	1/2"	25	200	50	VG-201101	0,07	шт.	2,84 $
5.29.2	Уголок	20	3/4"			24	VG-201102	0,13	шт.	5,00 $
5.29.3	Уголок	25	1"			40	VG-201103	0,20	шт.	8,38 $
5.29.4	Уголок	32	1 1/4"			16	VG-201104	0,39	шт.	17,83 $
5.29.5	Уголок	40	1 1/2"			14	VG-201105	0,50	шт.	18,69 $
5.29.6	Уголок	50	2"			8	VG-201106	0,85	шт.	31,33 $

5.30. Уголки сантехнические М-П **хромированные** V&G VALOGIN (КНР)

5.30.1	Уголок	15	1/2"	25	200	50	VG-201401	0,07	шт.	3,38 $
5.30.2	Уголок	20	3/4"			24	VG-201402	0,13	шт.	4,53 $

5.31. Уголки сантехнические М-М V&G VALOGIN (КНР)

5.31.1	Уголок	15	1/2"	25	200	50	VG-201201	0,07	шт.	2,52 $
5.31.2	Уголок	20	3/4"			24	VG-201202	0,13	шт.	3,57 $
5.31.3	Уголок	25	1"			40	VG-201203	0,20	шт.	6,84 $
5.31.4	Уголок	32	1 1/4"			16	VG-201204	0,39	шт.	16,28 $
5.31.5	Уголок	40	1 1/2"			14	VG-201205	0,50	шт.	17,79 $
5.31.6	Уголок	50	2"			8	VG-201206	0,85	шт.	27,92 $

5.32. Уголки сантехнические М-М **хромированные** V&G VALOGIN (КНР)

5.32.1	Уголок	15	1/2"	25	200	50	VG-201501	0,07	шт.	2,67 $
5.32.2	Уголок	20	3/4"			24	VG-201502	0,13	шт.	3,36 $

5.33. Уголки сантехнические П-П V&G VALOGIN (КНР)

5.33.1	Уголок	15	1/2"	25	200	48	VG-201301	0,07	шт.	2,84 $
5.33.2	Уголок	20	3/4"			26	VG-201302	0,13	шт.	5,16 $
5.33.3	Уголок	25	1"			38	VG-201303	0,20	шт.	7,78 $

5.34. Тройники сантехнические М-М-М V&G VALOGIN (КНР)

5.34.1	Тройник	15	1/2"	25	200	42	VG-202101	0,09	шт.	3,44 $
5.34.2	Тройник	20	3/4"			30	VG-202102	0,12	шт.	4,81 $
5.34.3	Тройник	25	1"			32	VG-202103	0,25	шт.	10,56 $
5.34.4	Тройник	32	1 1/4"	16	200	16	VG-202104	0,41	шт.	16,27 $
5.34.5	Тройник	40	1 1/2"			12	VG-202105	0,51	шт.	20,08 $
5.34.6	Тройник	50	2"			8	VG-202106	0,87	шт.	40,03 $

5.35. Тройники сантехнические М-М-М **хромированные** V&G VALOGIN (КНР)

5.35.1	Тройник	15	1/2"	25	200	42	VG-202801	0,08	шт.	3,27 $
5.35.2	Тройник	20	3/4"			30	VG-202802	0,12	шт.	4,48 $

5.36. Тройники сантехнические М-М-М V&G VALOGIN (КНР)

5.36.1	Тройник	20	3/4"×1/2"×3/4"	25	200	30	VG-202201	0,12	шт.	4,50 $
5.36.2	Тройник	25	1"×1/2"×1"			35	VG-202202	0,23	шт.	9,13 $
5.36.3	Тройник	32	1 1/4"×1/2"×1 1/4"			36	VG-202204	0,36	шт.	15,95 $

◆ Группа 5. Запорная и трубопроводная арматура

Фитинги из латуни

5.37. Тройники сантехнические V&G VALOGIN (КНР)

№	Наименование	DN	G	PN, бар	Tмакс., °C	Кол-во в упаковке	Артикул	Вес, кг	Ед. изм.	Цена, доллар США
5.37.1	Тройник	15	М1/2"×П1/2"×М1/2"	25	200	38	VG-202301	0,09	шт.	3,21 $
5.37.2	Тройник	15	П1/2"×П1/2"×М1/2"			24	VG-202601	0,14	шт.	4,24 $
5.37.3	Тройник	15	П1/2"×М1/2"×М1/2"			38	VG-202701	0,09	шт.	3,16 $

5.38. Переходники сантехнические П-П GIACOMINI (Италия)

№	Наименование	DN	G	PN, бар	Tмакс., °C	Кол-во в упаковке	Артикул	Вес, кг	Ед. изм.	Цена, евро
5.38.1	Переходник	15	1/2"×1/2"	10	110	500	R189Y003	0,03	шт.	1,61 €
5.38.2	Переходник	20	3/4"×3/4"	10	110	250	R189Y004	0,06	шт.	2,16 €
5.38.3	Переходник	25	1"×1"	10	110	200	R189Y005	0,09	шт.	3,03 €
5.38.4	Переходник	32	1 1/4"×1 1/4"	10	110	100	R189Y006	0,14	шт.	4,81 €
5.38.5	Переходник	40	1 1/2"×1 1/2"	10	110	50	R189Y007	0,17	шт.	6,48 €

5.39. Переходники сантехнические П-П V&G VALOGIN (КНР)

№	Наименование	DN	G	PN, бар	Tмакс., °C	Кол-во в упаковке	Артикул	Вес, кг	Ед. изм.	Цена, доллар США
5.39.1	Переходник	15	1/2"×1/2"	25	200	140	VG-203101	0,03	шт.	1,10 $
5.39.2	Переходник	20	3/4"×3/4"			84	VG-203102	0,05	шт.	1,70 $
5.39.3	Переходник	25	1"×1"			116	VG-203103	0,08	шт.	3,20 $
5.39.4	Переходник	32	1 1/4"×1 1/4"			68	VG-203104	0,16	шт.	6,82 $
5.39.5	Переходник	40	1 1/2"×1 1/2"			48	VG-203105	0,16	шт.	6,73 $
5.39.6	Переходник	50	2"×2"			28	VG-203106	0,27	шт.	10,83 $

5.39.7	Переходник	8	1/2"-1/4"	25	200	150	VG-203202	0,02	шт.	0,96 $
5.39.8	Переходник	10	1/2"×3/8"			150	VG-203203	0,03	шт.	1,06 $
5.39.9	Переходник	15	3/4"×1/2"			100	VG-203204	0,04	шт.	1,64 $
5.39.10	Переходник	15	1"×1/2"			195	VG-203205	0,07	шт.	2,33 $
5.39.11	Переходник	20	1"×3/4"			126	VG-203206	0,07	шт.	2,61 $
5.39.12	Переходник	15	1 1/4"×1/2"	16	200	96	VG-203207	0,12	шт.	4,02 $
5.39.13	Переходник	20	1 1/4"×3/4"			96	VG-203208	0,12	шт.	5,22 $
5.39.14	Переходник	25	1 1/4"×1"			72	VG-203209	0,13	шт.	5,95 $
5.39.15	Переходник	15	1 1/2"×1/2"			72	VG-203210	0,14	шт.	4,98 $
5.39.16	Переходник	20	1 1/2"×3/4"			72	VG-203211	0,14	шт.	4,95 $
5.39.17	Переходник	25	1 1/2"×1"			72	VG-203212	0,14	шт.	6,09 $
5.39.18	Переходник	32	1 1/2"×1 1/4"			54	VG-203213	0,16	шт.	7,31 $
5.39.19	Переходник	15	2"×1/2"			36	VG-203214	0,23	шт.	7,91 $
5.39.20	Переходник	20	2"×3/4"			36	VG-203215	0,24	шт.	8,35 $
5.39.21	Переходник	25	2"×1"			36	VG-203216	0,24	шт.	10,07 $
5.39.22	Переходник	32	2"×1 1/4"			36	VG-203217	0,25	шт.	10,64 $
5.39.23	Переходник	40	2"×1 1/2"			36	VG-203218	0,24	шт.	10,03 $

5.40. Переходник самоуплотняющийся с переходом на евроконус П-П V&G VALOGIN (КНР)

5.40.1	Переходник	15	1/2"×3/4 евроконус	25	120	80	VG-203304	0,03	шт.	1,65 $

5.41. Муфты сантехнические М-М V&G VALOGIN (КНР)

5.41.1	Муфта	15	1/2"	25	200	96	VG-204101	0,04	шт.	1,57 $
5.41.2	Муфта	20	3/4"			60	VG-204102	0,06	шт.	2,24 $
5.41.3	Муфта	25	1"			84	VG-204103	0,09	шт.	3,45 $
5.41.4	Муфта	32	1 1/4"	16	200	40	VG-204104	0,19	шт.	6,78 $
5.41.5	Муфта	40	1 1/2"			30	VG-204105	0,28	шт.	11,70 $
5.41.6	Муфта	50	2"			9	VG-204106	0,41	шт.	15,57 $

5.42. Муфты сантехнические **хромированные** М-М V&G VALOGIN (КНР)

5.42.1	Муфта	15	1/2"	25	200	90	VG-204401	0,04	шт.	1,74 $
5.42.2	Муфта	20	3/4"			84	VG-204402	0,06	шт.	2,33 $
5.42.3	Муфта	25	1"			48	VG-204403	0,09	шт.	3,53 $

+7 (727) 228 85 00
+7 (727) 228 85 01
shop@enko.kz

◆ Группа 5. Запорная и трубопроводная арматура

Фитинги из латуни V&G VALOGIN (КНР)

5.43. Переходники сантехнические М-М

№	Наименование	DN	G	PN, бар	Tмакс., °C	Кол-во в упаковке	Артикул	Вес, кг	Ед. изм.	Цена, доллар США
5.43.1	Переходник	15	3/4"×1/2"	25	200	66	VG-204202	0,05	шт.	1,97 $
5.43.2	Переходник	15	1"×1/2"			90	VG-204203	0,08	шт.	2,89 $
5.43.3	Переходник	20	1"×3/4"			90	VG-204204	0,09	шт.	3,67 $
5.43.4	Переходник	15	1 1/4"×1/2"	16	200	80	VG-204205	0,12	шт.	4,35 $
5.43.5	Переходник	20	1 1/4"×3/4"			80	VG-204206	0,13	шт.	4,49 $
5.43.6	Переходник	25	1 1/4"×1"			48	VG-204207	0,13	шт.	5,77 $
5.43.7	Переходник	32	1 1/2"×1 1/4"			40	VG-204208	0,18	шт.	8,41 $
5.43.8	Переходник	25	2"×1"			27	VG-204209	0,26	шт.	10,37 $
5.43.9	Переходник	32	2"×1 1/4"			27	VG-204210	0,27	шт.	12,10 $
5.43.10	Переходник	40	2"×1 1/2"			27	VG-204211	0,27	шт.	9,74 $

5.44. Переходники сантехнические М-М **хромированные**

5.44.1	Переходник	15	3/4"×1/2"	25	200	66	VG-204502	0,05	шт.	2,35 $
5.44.2	Переходник	15	1"×1/2"			45	VG-204503	0,06	шт.	3,18 $
5.44.3	Переходник	20	1"×3/4"			30	VG-204504	0,09	шт.	3,83 $

5.45. Сгоны сантехнические прямые М-П

5.45.1	Сгон прямой	15	1/2"	25	120	50	VG-205101	0,09	шт.	3,65 $
5.45.2	Сгон прямой	20	3/4"			30	VG-205102	0,16	шт.	6,35 $
5.45.3	Сгон прямой	25	1"			36	VG-205103	0,28	шт.	10,90 $
5.45.4	Сгон прямой	32	1 1/4"	16	120	24	VG-205104	0,35	шт.	15,37 $
5.45.5	Сгон прямой	40	1 1/2"			12	VG-205105	0,56	шт.	25,19 $
5.45.6	Сгон прямой	50	2"			8	VG-205106	0,70	шт.	31,88 $

5.46. Сгоны сантехнические прямые М-П **хромированные**

5.46.1	Сгон прямой	15	1/2"	25	120	50	VG-205401	0,09	шт.	3,89 $
5.46.2	Сгон прямой	20	3/4"			30	VG-205402	0,16	шт.	8,09 $
5.46.3	Сгон прямой	25	1"			16	VG-205403	0,28	шт.	11,68 $

5.47. Сгоны сантехнические угловые М-П

5.47.1	Сгон угловой	15	1/2"	25	120	30	VG-205201	0,17	шт.	4,67 $
5.47.2	Сгон угловой	20	3/4"			20	VG-205202	0,22	шт.	8,83 $
5.47.3	Сгон угловой	25	1"			20	VG-205203	0,38	шт.	15,49 $
5.47.4	Сгон угловой	32	1 1/4"			12	VG-205204	0,53	шт.	21,55 $

5.48. Сгоны сантехнические угловые М-П **хромированные**

5.48.1	Сгон угловой	15	1/2"	25	120	30	VG-205501	0,17	шт.	6,06 $
5.48.2	Сгон угловой	20	3/4"			20	VG-205502	0,22	шт.	9,24 $

5.49. Переходники сантехнические П-М

5.49.1	Переходник	15	1/2"-1/4"	25	200	180	VG-206102	0,02	шт.	1,04 $
5.49.2	Переходник	15	1/2"-3/8"			170	VG-206103	0,02	шт.	0,61 $
5.49.3	Переходник	15	3/4"-1/2"			120	VG-206104	0,03	шт.	1,07 $
5.49.4	Переходник	15	1"-1/2"			195	VG-206105	0,08	шт.	3,31 $
5.49.5	Переходник	25	1"-3/4"			120	VG-206106	0,05	шт.	1,91 $
5.49.6	Переходник	15	1 1/4"-1/2"	16	200	120	VG-206107	0,14	шт.	5,87 $
5.49.7	Переходник	20	1 1/4"-3/4"			120	VG-206108	0,12	шт.	4,92 $
5.49.8	Переходник	25	1 1/4"-1"			96	VG-206109	0,08	шт.	3,46 $
5.49.9	Переходник	15	1 1/2"-1/2"			96	VG-206110	0,17	шт.	7,00 $
5.49.10	Переходник	20	1 1/2"-3/4"			96	VG-206111	0,15	шт.	5,38 $
5.49.11	Переходник	25	1 1/2"-1"			96	VG-206112	0,12	шт.	5,20 $
5.49.12	Переходник	32	1 1/2"-1 1/4"			55	VG-206113	0,07	шт.	3,09 $
5.49.13	Переходник	15	2"-1/2"			55	VG-206114	0,34	шт.	12,50 $
5.49.14	Переходник	20	2"-3/4"			55	VG-206115	0,32	шт.	11,79 $
5.49.15	Переходник	25	2"-1"			55	VG-206116	0,29	шт.	11,12 $
5.49.16	Переходник	32	2"-1 1/4"			55	VG-206117	0,23	шт.	10,15 $
5.49.17	Переходник	32	2"-1 1/2"			55	VG-206118	0,19	шт.	7,94 $

◆ Группа 5. Запорная и трубопроводная арматура

Фитинги из латуни V&G VALOGIN (КНР)

5.50. Заглушки сантехнические П

№	Наименование	DN	G	PN, бар	Tмакс., °C	Кол-во в упаковке	Артикул	Вес, кг	Ед. изм.	Цена, доллар США
5.50.1	Заглушка	15	1/2"	25	200	200	VG-207101	0,03	шт.	0,94 $
5.50.2	Заглушка	20	3/4"			140	VG-207102	0,04	шт.	1,30 $
5.50.3	Заглушка	25	1"			154	VG-207103	0,07	шт.	2,92 $
5.50.4	Заглушка	32	1 1/4"	16	200	70	VG-207104	0,14	шт.	4,90 $
5.50.5	Заглушка	40	1 1/2"			66	VG-207105	0,15	шт.	5,27 $
5.50.6	Заглушка	50	2"			35	VG-207106	0,27	шт.	9,42 $

5.51. Заглушки сантехнические М

5.51.1	Заглушка	15	1/2"	25	200	150	VG-207201	0,03	шт.	1,12 $
5.51.2	Заглушка	20	3/4"			100	VG-207202	0,04	шт.	1,57 $
5.51.3	Заглушка	25	1"			160	VG-207203	0,07	шт.	2,41 $
5.51.4	Заглушка	32	1 1/4"	16	200	90	VG-207204	0,11	шт.	3,85 $
5.51.5	Заглушка	40	1 1/2"			84	VG-207205	0,14	шт.	6,56 $
5.51.6	Заглушка	50	2"			48	VG-207206	0,22	шт.	8,73 $

5.52. Переходники сантехнические М-П

5.52.1	Переходник	10	1/2"-3/8"	25	200	140	VG-208103	0,03	шт.	0,92 $
5.52.2	Переходник	15	3/4"-1/2"			80	VG-208104	0,05	шт.	2,06 $
5.52.3	Переходник	15	1"-1/2"			116	VG-208105	0,07	шт.	2,35 $
5.52.4	Переходник	20	1"-3/4"			116	VG-208106	0,07	шт.	2,64 $
5.52.5	Переходник	15	1 1/4"-1/2"	16	200	85	VG-208107	0,12	шт.	4,22 $
5.52.6	Переходник	20	1 1/4"-3/4"			85	VG-208108	0,13	шт.	4,62 $
5.52.7	Переходник	25	1 1/4"-1"			85	VG-208109	0,13	шт.	5,90 $
5.52.8	Переходник	32	1 1/2"-1 1/4"			70	VG-208110	0,19	шт.	7,39 $
5.52.9	Переходник	25	2"-1"			32	VG-208111	0,26	шт.	11,29 $
5.52.10	Переходник	32	2"-1 1/4"			32	VG-208112	0,27	шт	11,57 $

5.53. Удлинители сантехнические П-М **хромированные**

5.53.1	Удлинитель	15	10	25	200	140	VG-210101	0,04	шт.	1,51 $
5.53.2	Удлинитель	15	15			105	VG-210102	0,04	шт.	1,84 $
5.53.3	Удлинитель	15	20			105	VG-210103	0,05	шт.	2,26 $
5.53.4	Удлинитель	15	30			70	VG-210105	0,06	шт.	2,70 $
5.53.5	Удлинитель	15	40			70	VG-210106	0,07	шт.	3,17 $
5.53.6	Удлинитель	15	50			48	VG-210107	0,09	шт.	4,30 $
5.53.7	Удлинитель	15	80			35	VG-210110	0,13	шт.	6,18 $
5.53.8	Удлинитель	20	20			60	VG-210115	0,07	шт.	3,07 $
5.53.9	Удлинитель	20	30			40	VG-210117	0,09	шт.	4,22 $

Запорная арматура для центрального отопления и водоснабжения VEXVE (Финляндия)

5.54. Краны шаровые сварные стальные стандартнопроходные

№	Наименование	DN	PN, бар	Tмакс., °C	Артикул	Вес, кг	Ед. изм.	Цена, евро
5.54.1	Кран шаровой сварной стальной	15	40	200	100015X	0,60	шт.	39,43 €
5.54.2	Кран шаровой сварной стальной	20	40	200	100020X	0,80	шт.	41,24 €
5.54.3	Кран шаровой сварной стальной	25	40	200	100025X	1,00	шт.	48,24 €
5.54.4	Кран шаровой сварной стальной	32	40	200	100032X	1,40	шт.	50,60 €
5.54.5	Кран шаровой сварной стальной	40	40	200	100040X	1,80	шт.	63,98 €
5.54.6	Кран шаровой сварной стальной	50	40	200	100050X	2,60	шт.	73,74 €
5.54.7	Кран шаровой сварной стальной	65	25	200	100065	4,00	шт.	114,47 €
5.54.8	Кран шаровой сварной стальной	80	25	200	100080	5,30	шт.	160,55 €
5.54.9	Кран шаровой сварной стальной	100	25	200	100100	8,30	шт.	220,75 €
5.54.10	Кран шаровой сварной стальной	125	25	200	100125	13,40	шт.	370,15 €
5.54.11	Кран шаровой сварной стальной	150	25	200	100150	18,00	шт.	554,49 €
5.54.12	Кран шаровой сварной стальной	200	25	200	100200	39,00	шт.	1 105,26 €
5.54.13	Кран шаровой сварной стальной	250	25	200	100250	74,00	шт.	2 098,29 €

+7 (727) 228 85 00
+7 (727) 228 85 01
shop@enko.kz

◆ Группа 5. Запорная и трубопроводная арматура

Запорная арматура для центрального отопления и водоснабжения VEXVE (Финляндия)

5.55. Краны шаровые стандартнопроходные с ручным редуктором

№	Наименование	DN	PN, бар	$T_{макс.}$, °C	Артикул	Вес, кг	Ед. изм.	Цена, евро
5.55.1	Кран шаровой с ручным редуктором	125	25	200	104125	20,00	шт.	693,48 €
5.55.2	Кран шаровой с ручным редуктором	150	25	200	104150	25,00	шт.	881,53 €
5.55.3	Кран шаровой с ручным редуктором	200	25	200	104200	43,00	шт.	1 476,16 €
5.55.4	Кран шаровой с ручным редуктором	250	25	200	104250	88,00	шт.	2 511,55 €
5.55.5	Кран шаровой с ручным редуктором	300	25	200	104300	138,0	шт.	по запросу

5.56. Краны шаровые сварные стальные стандартнопроходные TEMPER (Россия)

№	Наименование	DN	PN, бар	$T_{макс.}$, °C	Артикул	Вес, кг	Ед. изм.	Цена, рубль
5.56.1	Кран шаровой сварной стальной	15	40	200	282200154010	0,70	шт.	1 305 ₽
5.56.2	Кран шаровой сварной стальной	20	40	200	282200204010	0,80	шт.	1 355 ₽
5.56.3	Кран шаровой сварной стальной	25	40	200	282200254010	1,35	шт.	1 385 ₽
5.56.4	Кран шаровой сварной стальной	32	40	200	282200324010	1,35	шт.	1 460 ₽
5.56.5	Кран шаровой сварной стальной	40	40	200	282200404010	1,90	шт.	1 905 ₽
5.56.6	Кран шаровой сварной стальной	50	40	200	282200504010	2,50	шт.	2 030 ₽
5.56.7	Кран шаровой сварной стальной	65	25	200	282200652510	3,50	шт.	2 940 ₽
5.56.8	Кран шаровой сварной стальной	80	25	200	282200802510	5,00	шт.	4 015 ₽
5.56.9	Кран шаровой сварной стальной	100	25	200	282201002510	6,80	шт.	5 115 ₽
5.56.10	Кран шаровой сварной стальной	125	25	200	282201252510	14,30	шт.	11 135 ₽
5.56.11	Кран шаровой сварной стальной	150	25	200	282201502510	19,05	шт.	13 020 ₽
5.56.12	Кран шаровой сварной стальной	200	25	200	282202002510	31,75	шт.	26 495 ₽
5.56.13	Кран шаровой сварной стальной	250	25	200	282202502510	60,35	шт.	52 995 ₽

5.56.14	Кран шаровой сварной стальной с ручным редуктором	150	25	200	282201502520	25,30	шт.	26 975 ₽
5.56.15	Кран шаровой сварной стальной с ручным редуктором	200	25	200	282202002520	45,50	шт.	43 705 ₽
5.56.16	Кран шаровой сварной стальной с ручным редуктором	250	25	200	282202502520	84,50	шт.	69 390 ₽
5.56.17	Кран шаровой сварной стальной с ручным редуктором	300	16	200	282203001610	122,65	шт.	174 960 ₽

5.57. Краны шаровые фланцевые стальные стандартнопроходные TEMPER (Россия)

5.57.1	Кран шаровой фланцевый стальной	15	40	200	283200154010	1,80	шт.	1 670 ₽
5.57.2	Кран шаровой фланцевый стальной	20	40	200	283200204010	2,35	шт.	1 940 ₽
5.57.3	Кран шаровой фланцевый стальной	25	40	200	283200254010	2,85	шт.	2 335 ₽
5.57.4	Кран шаровой фланцевый стальной	32	40	200	283200324010	3,95	шт.	2 610 ₽
5.57.5	Кран шаровой фланцевый стальной	40	40	200	283200404010	5,10	шт.	2 925 ₽
5.57.6	Кран шаровой фланцевый стальной	50	40	200	283200504010	6,15	шт.	3 035 ₽
5.57.7	Кран шаровой фланцевый стальной	65	16	200	283200651610	8,40	шт.	4 285 ₽
			25		284200652510	8,40		4 295 ₽
5.57.8	Кран шаровой фланцевый стальной	80	16	200	283200801610	11,10	шт.	5 715 ₽
			25		284200802510	11,10		6 640 ₽
5.57.9	Кран шаровой фланцевый стальной	100	16	200	283201001610	13,90	шт.	7 075 ₽
			25		284201002510	13,90		7 900 ₽
5.57.10	Кран шаровой фланцевый стальной	125	16	200	283201251610	25,45	шт.	13 630 ₽
			25		284201252510	25,45		13 915 ₽
5.57.11	Кран шаровой фланцевый стальной	150	16	200	283201501610	34,00	шт.	16 975 ₽
			25		284201502510	34,00		20 635 ₽
5.57.12	Кран шаровой фланцевый стальной	200	16	200	283202001610	51,10	шт.	30 805 ₽
			25		284202002510	51,10		43 980 ₽
5.57.13	Кран шаровой фланцевый стальной	250	16	200	283202501610	92,00	шт.	55 160 ₽
			25		284202502510	92,00		78 895 ₽
5.57.14	Кран шаровой фланцевый стальной с ручным редуктором	300	16	200	283203001620	161,00	шт.	206 695 ₽
			25		284203002520	161,00		227 540 ₽

◆ Группа 5. Запорная и трубопроводная арматура

Фланцевая арматура

5.58. Дисковые поворотные затворы серии D104 TIS (Италия)

№	Наименование	DN	PN, бар	$T_{макс.}$, °C	Артикул	Вес, кг	Ед. изм.	Цена, евро
5.58.1	Дисковый поворотный затвор	50	16	120	D104GS0050EPDMQ2	3,40	шт.	36,88 €
5.58.2	Дисковый поворотный затвор	65	16	120	D104GS0065EPDMQ2	3.90	шт.	43,80 €
5.58.3	Дисковый поворотный затвор	80	16	120	D104GS0080EPDMQ2	4,30	шт.	48,41 €
5.58.4	Дисковый поворотный затвор	100	16	120	D104GS0100EPDMQ2	6,60	шт.	62,24 €
5.58.5	Дисковый поворотный затвор	125	16	120	D104GS0125EPDMQ2	7,70	шт.	80,68 €
5.58.6	Дисковый поворотный затвор	150	16	120	D104GS0150EPDMQ2	9,80	шт.	92,21 €
5.58.7	Дисковый поворотный затвор	200	16	120	D104GS0200EPDMQ2	14,00	шт.	145,22 €
5.58.8	Дисковый поворотный затвор*	250	16	120	D104GS0250EPDMQ2	30,50	шт.	281,23 €
5.58.9	Дисковый поворотный затвор*	300	16	120	D104GS0300EPDMQ2	41,50	шт.	398,79 €

* - с ручным редуктором

5.59. Дисковые поворотные затворы (ENKO)

№	Наименование	DN	PN, бар	$T_{макс.}$, °C	Артикул	Вес, кг	Ед. изм.	Цена, доллар США
5.59.1	Дисковый поворотный затвор	50	16	120	SKL100300050	2,60	шт.	28,28 $
5.59.2	Дисковый поворотный затвор	65	16	120	SKL100300065	3,00	шт.	31,62 $
5.59.3	Дисковый поворотный затвор	80	16	120	SKL100300080	3,60	шт.	34,51 $
5.59.4	Дисковый поворотный затвор	100	16	120	SKL100300100	4,80	шт.	48,67 $
5.59.5	Дисковый поворотный затвор	125	16	120	SKL100300125	6,00	шт.	61,12 $
5.59.6	Дисковый поворотный затвор	150	16	120	SKL100300150	7,50	шт.	71,53 $
5.59.7	Дисковый поворотный затвор*	200	16	120	SKL100300200	12,80	шт.	148,39 $
5.59.8	Дисковый поворотный затвор*	250	16	120	SKL100300250	27,50	шт.	204,71 $
5.59.9	Дисковый поворотный затвор*	300	16	120	SKL100300300	50,50	шт.	260,31 $

* - с ручным редуктором

5.60. Дисковые поворотные затворы серии D104 с электроприводами (ENKO)

№	Наименование	DN	PN, бар	$T_{макс.}$, °C	Артикул	Вес, кг	Ед. изм.	Цена, евро
5.60.1	Дисковый поворотный затвор с электроприводом VB030*	50	16	120	D1040050EPDMQValbia	5,70	шт.	611,27 €
5.60.2	Дисковый поворотный затвор с электроприводом VB030*	65	16	120	D1040065EPDMQValbia	6,50	шт.	618,19 €
5.60.3	Дисковый поворотный затвор с электроприводом VB060**	80	16	120	D1040080EPDMQValbia	7,70	шт.	712,13 €
5.60.4	Дисковый поворотный затвор с электроприводом VB060**	100	16	120	D1040100EPDMQValbia	8,90	шт.	725,96 €
5.60.5	Дисковый поворотный затвор с электроприводом VB110**	125	16	120	D1040125EPDMQValbia	11,80	шт.	833,74 €
5.60.6	Дисковый поворотный затвор с электроприводом VB190**	150	16	120	D1040150EPDMQValbia	13,60	шт.	909,44 €
5.60.7	Дисковый поворотный затвор с электроприводом VB270**	200	16	120	D1040200EPDMQValbia	20,70	шт.	1 024,11 €
5.60.8	Дисковый поворотный затвор с электроприводом VB270**	250	16	120	D1040250EPDMQValbia	32,00	шт.	1 160,11 €

3-х точечное управление приводом, 1~220
* - мощность электропривода 48 Вт
**- мощность электропривода 72 Вт

5.61.. Задвижки с обрезиненным клином, типа F4 TIS (Италия)

№	Наименование	DN	PN, бар	$T_{макс.}$, °C	Артикул	Вес, кг	Ед. изм.	Цена, евро
5.61.1	Задвижка с обрезиненным клином	40	16	70	A0210040TIS2TCMI	7,80	шт.	85,29 €
5.61.2	Задвижка с обрезиненным клином	50	16	70	A0210050TIS2TCMI	8,70	шт.	87,59 €
5.61.3	Задвижка с обрезиненным клином	65	16	70	A0210065TIS2TCMI	12,30	шт.	101,43 €
5.61.4	Задвижка с обрезиненным клином	80	16	70	A0210080TIS2TCMI	13,50	шт.	115,26 €
5.61.5	Задвижка с обрезиненным клином	100	16	70	A0210100TIS2TCMI	18,70	шт.	161,36 €
5.61.6	Задвижка с обрезиненным клином	125	16	70	A0210125TIS2TCMI	21,30	шт.	212,07 €
5.61.7	Задвижка с обрезиненным клином	150	16	70	A0210150TIS2TCMI	30,00	шт.	248,95 €
5.61.8	Задвижка с обрезиненным клином	200	16	70	A0210200TIS2TCMI	49,00	шт.	428,75 €
5.61.9	Задвижка с обрезиненным клином	250	16	70	A0210250TIS2TCMI	75,00	шт.	640,83 €
5.61.10	Задвижка с обрезиненным клином	300	16	70	A0210300TIS2TCMI	107,0	шт.	852,90 €
5.61.11	Задвижка с обрезиненным клином	350	16	70	A0210350TIS1	171,0	шт.	1 408,43 €
5.61.12	Задвижка с обрезиненным клином	400	16	70	A0210400TIS1	221,0	шт.	2 152,99 €
5.61.13	Задвижка с обрезиненным клином	500	16	70	A0210500TIS1	391,0	шт.	3 642,10 €
5.61.14	Задвижка с обрезиненным клином	600	16	70	A0210600TIS1	657,0	шт.	5 739,77 €

+7 (727) 228 85 00
+7 (727) 228 85 01
shop@enko.kz

◆ Группа 5. Запорная и трубопроводная арматура

Фланцевая арматура

5.62. Задвижки с обрезиненным клином, типа F4 (ENKO)

№	Наименование	DN	PN, бар	$T_{макс.}$, °C	Артикул	Вес, кг	Ед. изм.	Цена, доллар США
5.62.1	Задвижка с обрезиненным клином	50	16	120	SKL100800050	9,00	шт.	53,55 $
5.62.2	Задвижка с обрезиненным клином	65	16	120	SKL100800065	13,50	шт.	64,92 $
5.62.3	Задвижка с обрезиненным клином	80	16	120	SKL100800080	15,00	шт.	76,29 $
5.62.4	Задвижка с обрезиненным клином	100	16	120	SKL100800100	19,00	шт.	97,39 $
5.62.5	Задвижка с обрезиненным клином	125	16	120	SKL100800125	27,00	шт.	139,27 $
5.62.6	Задвижка с обрезиненным клином	150	16	120	SKL100800150	33,00	шт.	162,31 $
5.62.7	Задвижка с обрезиненным клином	200	16	120	SKL100800200	51,00	шт.	253,22 $
5.62.8	Задвижка с обрезиненным клином	250	16	120	SKL100800250	74,00	шт.	413,90 $
5.62.9	Задвижка с обрезиненным клином	300	16	120	SKL100800300	103,0	шт.	586,92 $
5.62.10	Задвижка с обрезиненным клином	350	16	120	SKL100800350	160,0	шт.	959,56 $
5.62.11	Задвижка с обрезиненным клином	400	16	120	SKL100800400	201,0	шт.	1 350,41 $
5.62.12	Задвижка с обрезиненным клином	500	16	120	SKL100800500	320,0	шт.	2 422,64 $
5.62.13	Задвижка с обрезиненным клином	600	16	120	SKL100800600	560,0	шт.	3 682,00 $

5.63. Фильтры фланцевые T.I.S. (Италия)

№	Наименование	DN	PN, бар	$T_{макс.}$, °C	Артикул	Вес, кг	Ед. изм.	Цена, евро
5.63.1	Фильтр фланцевый	15	16	100	G0320015TIS2	2,20	шт.	21,15 €
5.63.2	Фильтр фланцевый	20	16	100	G0320020TIS2	2,50	шт.	23,26 €
5.63.3	Фильтр фланцевый	25	16	100	G0320025TIS2	4,00	шт.	38,07 €
5.63.4	Фильтр фланцевый	32	16	100	G0320032TIS2	4,50	шт.	42,30 €
5.63.5	Фильтр фланцевый	40	16	100	G0320040TIS2	6,00	шт.	48,64 €
5.63.6	Фильтр фланцевый	50	16	100	G0320050TIS2	7,60	шт.	67,67 €
5.63.7	Фильтр фланцевый	65	16	100	G0320065TIS2	10,60	шт.	103,63 €
5.63.8	Фильтр фланцевый	80	16	100	G0320080TIS2	12,00	шт.	112,08 €
5.63.9	Фильтр фланцевый	100	16	100	G0320100TIS2	16,00	шт.	137,46 €
5.63.10	Фильтр фланцевый	125	16	100	G0320125TIS2	25,50	шт.	219,94 €
5.63.11	Фильтр фланцевый	150	16	100	G0320150TIS2	33,00	шт.	262,23 €
5.63.12	Фильтр фланцевый	200	16	100	G0320200TIS2	60,50	шт.	461,03 €
5.63.13	Фильтр фланцевый	250	16	100	G0320250TIS2	93,00	шт.	788,82 €
5.63.14	Фильтр фланцевый	300	16	100	G0320300TIS2	135,00	шт.	1 171,60 €

5.64. Фильтры фланцевые (ENKO)

№	Наименование	DN	PN, бар	$T_{макс.}$, °C	Артикул	Вес, кг	Ед. изм.	Цена, доллар США
5.64.1	Фильтр фланцевый	15	16	120	SKL100200015	2,00	шт.	16,10 $
5.64.2	Фильтр фланцевый	20	16	120	SKL100200020	2,60	шт.	20,84 $
5.64.3	Фильтр фланцевый	25	16	120	SKL100200025	3,40	шт.	23,15 $
5.64.4	Фильтр фланцевый	32	16	120	SKL100200032	5,10	шт.	30,38 $
5.64.5	Фильтр фланцевый	40	16	120	SKL100200040	7,20	шт.	36,45 $
5.64.6	Фильтр фланцевый	50	16	120	SKL100200050	9,00	шт.	39,90 $
5.64.7	Фильтр фланцевый	65	16	120	SKL100200065	11,50	шт.	54,96 $
5.64.8	Фильтр фланцевый	80	16	120	SKL100200080	14,00	шт.	69,44 $
5.64.9	Фильтр фланцевый	100	16	120	SKL100200100	19,00	шт.	86,80 $
5.64.10	Фильтр фланцевый	125	16	120	SKL100200125	31,40	шт.	133,07 $
5.64.11	Фильтр фланцевый	150	16	120	SKL100200150	38,00	шт.	173,58 $
5.64.12	Фильтр фланцевый	200	16	120	SKL100200200	70,00	шт.	299,44 $
5.64.13	Фильтр фланцевый	250	16	120	SKL100200250	140,0	шт.	499,07 $
5.64.14	Фильтр фланцевый	300	16	120	SKL100200300	195,0	шт.	650,37 $

5.65. Клапаны обратные фланцевые T.I.S. (Италия)

№	Наименование	DN	PN, бар	$T_{макс.}$, °C	Артикул	Вес, кг	Ед. изм.	Цена, евро
5.65.1	Клапан обратный фланцевый	50	16	70	C0860050TIS	5,70	шт.	61,10 €
5.65.2	Клапан обратный фланцевый	65	16	70	C0860065TIS	8,70	шт.	76,94 €
5.65.3	Клапан обратный фланцевый	80	16	70	C0860080TIS	10,80	шт.	92,78 €
5.65.4	Клапан обратный фланцевый	100	16	70	C0860100TIS	13,50	шт.	117,67 €
5.65.5	Клапан обратный фланцевый	125	16	70	C0860125TIS	21,00	шт.	178,76 €
5.65.6	Клапан обратный фланцевый	150	16	70	C0860150TIS	30,00	шт.	246,65 €
5.65.7	Клапан обратный фланцевый	200	16	70	C0860200TIS	49,00	шт.	398,26 €
5.65.8	Клапан обратный фланцевый	250	16	70	C0860250TIS	73,30	шт.	610,96 €

◆ Группа 5. Запорная и трубопроводная арматура

Фланцевая арматура

5.66. Клапаны обратные фланцевые (ENKO)

№	Наименование	DN	PN, бар	$T_{макс.}$, °C	Артикул	Вес, кг	Ед. изм.	Цена, доллар США
5.66.1	Клапан обратный фланцевый	50	16	80	SKL100600050	5,70	шт.	39,33 $
5.66.2	Клапан обратный фланцевый	65	16	80	SKL100600065	8,70	шт.	54,67 $
5.66.3	Клапан обратный фланцевый	80	16	80	SKL100600080	10,80	шт.	67,00 $
5.66.4	Клапан обратный фланцевый	100	16	80	SKL100600100	13,50	шт.	86,01 $
5.66.5	Клапан обратный фланцевый	125	16	80	SKL100600125	21,00	шт.	127,35 $
5.66.6	Клапан обратный фланцевый	150	16	80	SKL100600150	30,00	шт.	175,70 $
5.66.7	Клапан обратный фланцевый	200	16	80	SKL100600200	49,00	шт.	283,37 $
5.66.8	Клапан обратный фланцевый	250	16	80	SKL100600250	73,30	шт.	439,72 $

5.67. Клапаны обратные шаровые (фланцевые) T.I.S. (Италия)

№	Наименование	DN	PN, бар	$T_{макс.}$, °C	Артикул	Вес, кг	Ед. изм.	Цена, евро
5.67.1	Клапан обратный шаровой	50	10	70	C0670050TIS2	7,30	шт.	74,67 €
5.67.2	Клапан обратный шаровой	65	10	70	C0670065TIS2	10,40	шт.	101,83 €
5.67.3	Клапан обратный шаровой	80	10	70	C0670080TIS2	12,90	шт.	122,19 €
5.67.4	Клапан обратный шаровой	100	10	70	C0670100TIS2	16,60	шт.	156,14 €

5.68. Клапаны обратные шаровые (резьбовые) (ENKO)

№	Наименование	DN	G	PN, бар	$T_{макс.}$, °C	Артикул	Вес, кг	Ед. изм.	Цена, доллар США
5.68.1	Клапан обратный шаровой	25	1"	16	120	SKL100602025	1,30	шт.	29,03 $
5.68.2	Клапан обратный шаровой	32	1 1/4"	16	120	SKL100602032	1,73	шт.	27,35 $
5.68.3	Клапан обратный шаровой	40	1 1/2"	16	120	SKL100602040	2,00	шт.	33,67 $

5.69. Клапаны обратные шаровые (фланцевые) (ENKO)

№	Наименование	DN	PN, бар	$T_{макс.}$, °C	Артикул	Вес, кг	Ед. изм.	Цена, доллар США
5.69.1	Клапан обратный шаровой	50	16	120	SKL100602050	7,70	шт.	64,34 $
5.69.2	Клапан обратный шаровой	65	16	120	SKL100602065	11,20	шт.	82,67 $
5.69.3	Клапан обратный шаровой	80	16	120	SKL100602080	15,40	шт.	109,11 $
5.69.4	Клапан обратный шаровой	100	16	120	SKL100602100	21,00	шт.	154,40 $
5.69.5	Клапан обратный шаровой	125	16	120	SKL100602125	21,70	шт.	228,50 $
5.69.6	Клапан обратный шаровой	150	16	120	SKL100602150	30,00	шт.	284,09 $
5.69.7	Клапан обратный шаровой	200	16	120	SKL100602200	49,00	шт.	663,93 $

5.70. Клапаны обратные межфланцевые T.I.S. (Италия)

№	Наименование	DN	PN, бар	$T_{макс.}$, °C	Артикул	Вес, кг	Ед. изм.	Цена, евро
5.70.1	Клапан обратный межфланцевый	50	16	90	C0800050TIS	1,00	шт.	24,89 €
5.70.2	Клапан обратный межфланцевый	65	16	90	C0800065TIS	1,20	шт.	33,94 €
5.70.3	Клапан обратный межфланцевый	80	16	90	C0800080TIS	1,70	шт.	36,21 €
5.70.4	Клапан обратный межфланцевый	100	16	90	C0800100TIS	2,50	шт.	52,05 €
5.70.5	Клапан обратный межфланцевый	125	16	90	C0800125TIS	3,10	шт.	76,94 €
5.70.6	Клапан обратный межфланцевый	150	16	90	C0800150TIS	4,20	шт.	95,04 €
5.70.7	Клапан обратный межфланцевый	200	16	90	C0800200TIS	7,20	шт.	151,61 €
5.70.8	Клапан обратный межфланцевый	250	16	90	C0800250TIS	12,00	шт.	224,02 €

5.71. Клапаны обратные межфланцевые (ENKO)

№	Наименование	DN	PN, бар	$T_{макс.}$, °C	Артикул	Вес, кг	Ед. изм.	Цена, доллар США
5.71.1	Клапан обратный межфланцевый	32	16	120	SKL200701032	0,60	шт.	16,40 $
5.71.2	Клапан обратный межфланцевый	40	16	120	SKL200701040	0,80	шт.	20,35 $
5.71.3	Клапан обратный межфланцевый	50	16	120	SKL200701050	1,00	шт.	21,93 $
5.71.4	Клапан обратный межфланцевый	65	16	120	SKL200701065	1,20	шт.	27,56 $
5.71.5	Клапан обратный межфланцевый	80	16	120	SKL200701080	1,70	шт.	31,05 $
5.71.6	Клапан обратный межфланцевый	100	16	120	SKL200701100	2,50	шт.	42,93 $
5.71.7	Клапан обратный межфланцевый	125	16	120	SKL200701125	3,10	шт.	62,47 $
5.71.8	Клапан обратный межфланцевый	150	16	120	SKL200701150	4,20	шт.	77,64 $
5.71.9	Клапан обратный межфланцевый	200	16	120	SKL200701200	7,20	шт.	123,58 $
5.71.10	Клапан обратный межфланцевый	250	16	120	SKL200701250	12,0	шт.	183,81 $

+7 (727) 228 85 00
+7 (727) 228 85 01
shop@enko.kz

◆ Группа 5. Запорная и трубопроводная арматура

Фланцевая арматура

5.72. Клапаны обратные двустворчатые (ENKO)

№	Наименование	DN	PN, бар	$T_{макс.}$, °C	Артикул	Вес, кг	Ед. изм.	Цена, доллар США
5.72.1	Двустворчатый обратный клапан	50	16	120	SKL100700050	1,40	шт.	23,15 $
5.72.2	Двустворчатый обратный клапан	65	16	120	SKL100700065	2,00	шт.	30,86 $
5.72.3	Двустворчатый обратный клапан	80	16	120	SKL100700080	3,00	шт.	41,77 $
5.72.4	Двустворчатый обратный клапан	100	16	120	SKL100700100	4,00	шт.	55,61 $
5.72.5	Двустворчатый обратный клапан	125	16	120	SKL100700125	5,80	шт.	71,90 $
5.72.6	Двустворчатый обратный клапан	150	16	120	SKL100700150	8,40	шт.	99,28 $
5.72.7	Двустворчатый обратный клапан	200	16	120	SKL100700200	14,20	шт.	177,66 $
5.72.8	Двустворчатый обратный клапан	250	16	120	SKL100700250	25,30	шт.	297,26 $
5.72.9	Двустворчатый обратный клапан	300	16	120	SKL100700300	42,00	шт.	334,24 $
5.72.10	Двустворчатый обратный клапан	350	16	120	SKL100700350	45,00	шт.	535,65 $
5.72.11	Двустворчатый обратный клапан	400	16	120	SKL100700400	80,00	шт.	725,70 $

5.73. Вставки гибкие фланцевые T.I.S. (Италия)

№	Наименование	DN	PN, бар	$T_{макс.}$, °C	Артикул	Вес, кг	Ед. изм.	Цена, евро
5.73.1	Вставка гибкая фланцевая	32	16	80	N3150032TIS1	3,20	шт.	26,14 €
5.73.2	Вставка гибкая фланцевая	40	16	80	N3150040TIS1	3,70	шт.	28,32 €
5.73.3	Вставка гибкая фланцевая	50	16	80	N3150050TIS1	5,00	шт.	34,85 €
5.73.4	Вставка гибкая фланцевая	65	16	80	N3150065TIS1	6,10	шт.	43,56 €
5.73.5	Вставка гибкая фланцевая	80	16	80	N3150080TIS1	7,10	шт.	54,46 €
5.73.6	Вставка гибкая фланцевая	100	16	80	N3150100TIS1	8,50	шт.	65,35 €
5.73.7	Вставка гибкая фланцевая	125	16	80	N3150125TIS1	11,50	шт.	89,31 €
5.73.8	Вставка гибкая фланцевая	150	16	80	N3150150TIS1	14,40	шт.	124,16 €
5.73.9	Вставка гибкая фланцевая	200	16	80	N3160200TIS1	20,00	шт.	185,15 €
5.73.10	Вставка гибкая фланцевая	250	16	80	N3160250TIS1	29,20	шт.	294,06 €
5.73.11	Вставка гибкая фланцевая	300	16	80	N3160300TIS1	37,70	шт.	385,55 €

5.74. Вставки гибкие фланцевые (ENKO)

№	Наименование	DN	PN, бар	$T_{макс.}$, °C	Артикул	Вес, кг	Ед. изм.	Цена, доллар США
5.74.1	Вставка гибкая фланцевая	32	16	100	SKL100100032	2,99	шт.	19,21 $
5.74.2	Вставка гибкая фланцевая	40	16	100	SKL100100040	3,44	шт.	21,53 $
5.74.3	Вставка гибкая фланцевая	50	16	100	SKL100100050	4,13	шт.	23,84 $
5.74.4	Вставка гибкая фланцевая	65	16	100	SKL100100065	5,01	шт.	29,81 $
5.74.5	Вставка гибкая фланцевая	80	16	100	SKL100100080	6,65	шт.	36,75 $
5.74.6	Вставка гибкая фланцевая	100	16	100	SKL100100100	6,90	шт.	45,68 $
5.74.7	Вставка гибкая фланцевая	125	16	100	SKL100100125	9,47	шт.	65,56 $
5.74.8	Вставка гибкая фланцевая	150	16	100	SKL100100150	12,85	шт.	82,12 $
5.74.9	Вставка гибкая фланцевая	200	16	100	SKL100100200	16,75	шт.	119,86 $
5.74.10	Вставка гибкая фланцевая	250	16	100	SKL100100250	25,00	шт.	189,38 $
5.74.11	Вставка гибкая фланцевая	300	16	100	SKL100100300	38,50	шт.	338,87 $
5.74.12	Вставка гибкая фланцевая	350	16	100	SKL100100350	42,00	шт.	461,25 $
5.74.13	Вставка гибкая фланцевая	400	16	100	SKL100100400	50,00	шт.	631,78 $

◆ Группа 6. Тепловая автоматика и балансировка

Ручные балансировочные клапаны IMI Hydronic Engineering (Швейцария)

6.1. Клапаны ручные запорно-балансировочные с измерительными штуцерами резьбовые типа STAD (без дренажа)

№	Наименование	Тип	Kvs, м³/ч	DN	G	Тех.описание	Артикул	Вес, кг	Ед. изм.	Цена, евро
6.1.1	Клапан ручной балансировочный	STAD	1,47	10	3/8"	$P_{ном}$=20 бар, $T_{макс}$=120 °C	52851010	0,44	шт.	51,55 €
6.1.2			2,56	15	1/2"		52851015	0,47	шт.	61,29 €
6.1.3			5,39	20	3/4"		52851020	0,55	шт.	68,07 €
6.1.4			8,59	25	1"		52851025	0,68	шт.	78,30 €
6.1.5			14,20	32	1 1/4"		52851032	1,00	шт.	91,90 €
6.1.6			19,30	40	1 1/2"		52851040	1,40	шт.	129,31 €
6.1.7			32,30	50	2"		52851050	2,00	шт.	166,80 €

6.2. Клапаны ручные запорно-балансировочные с измерительными штуцерами резьбовые типа STAD (с дренажем), используются в качестве клапана партнера для STAP

6.2.1	Клапан ручной балансировочный	STAD	2,56	15	1/2"	$P_{ном}$=20 бар, $T_{макс}$=120 °C	52851615	0,56	шт.	74,88 €
6.2.2			5,39	20	3/4"		52851620	0,64	шт.	81,68 €
6.2.3			8,59	25	1"		52851625	0,77	шт.	94,68 €
6.2.4			14,20	32	1 1/4"		52851632	1,10	шт.	119,09 €
6.2.5			19,30	40	1 1/2"		52851640	1,50	шт.	146,34 €
6.2.6			32,30	50	2"		52851650	2,10	шт.	176,98 €

6.3. Клапаны ручные запорно-балансировочные с измерительными штуцерами фланцевые типа STAF

6.3.1	Клапан ручной балансировочный	STAF	33	50	$P_{ном}$= 25 бар, $T_{макс}$=120 °C	52182050	6,60	шт.	375,05 €
6.3.2			85	65	$P_{ном}$= 16 бар, $T_{макс}$=120 °C	52186065	10,00	шт.	453,74 €
6.3.3			123	80		52186080	12,40	шт.	539,59 €
6.3.4			185	100		52186090	17,90	шт.	821,65 €
6.3.5			294	125		52186091	25,50	шт.	1 226,34 €
6.3.6			400	150		52186092	35,00	шт.	1 581,98 €
6.3.7			765	200	$P_{ном}$= 25 бар, $T_{макс}$=120 °C	52181093	76,00	шт.	3 785,45 €

6.4. Клапаны ручные запорно-балансировочные с отводом для слива типа R206B-1 GIACOMINI (Италия)

№	Наименование	Тип	Kvs, м³/ч	DN	G	Тех.описание	Артикул	Вес, кг	Ед. изм.	Цена, евро
6.4.1	Клапан ручной балансировочный	R206B-1	2,1	15	1/2"	$P_{ном}$=25 бар, $T_{макс}$=110 °C	R206BY113	0,38	шт.	24,47 €
6.4.2			4,4	20	3/4"		R206BY114	0,40	шт.	27,73 €
6.4.3			6,3	25	1"		R206BY115	0,38	шт.	31,01 €

6.5. Клапаны ручные запорно-балансировочные с измерительными штуцерами типа R206B GIACOMINI (Италия)

6.5.1	Клапан ручной балансировочный	R206B	2,7	15	1/2"	$P_{ном}$=25 бар, $T_{макс}$=110 °C	R206BY003	0,51	шт.	43,22 €
6.5.2			5,5	20	3/4"		R206BY004	0,57	шт.	44,30 €
6.5.3			7,0	25	1"		R206BY005	0,66	шт.	47,67 €
6.5.4			9,5	32	1 1/4"		R206BY006	0,84	шт.	60,83 €
6.5.5			18,5	40	1 1/2"		R206BY007	1,50	шт.	93,09 €
6.5.6			25,5	50	2"		R206BY008	1,80	шт.	112,59 €

6.6. Клапаны ручные запорно-балансировочные типа 9535-EN (ENKO)

6.6.1	Клапан ручной балансировочный	9535-EN	1,58	15	1/2"	$P_{макс}$=20 бар, $T_{макс}$=130 °C	1060700015	0,39	шт.	166,89 ¥
6.6.2			2,89	20	3/4"		1060700020	0,51	шт.	240,88 ¥
6.6.3			5,33	25	1"		1060700025	0,65	шт.	281,42 ¥

+7 (727) 228 85 00
+7 (727) 228 85 01
shop@enko.kz

◆ Группа 6. Тепловая автоматика и балансировка

Ручные балансировочные клапаны (ENKO)

6.7. Клапаны ручные запорно-балансировочные с измерительными штуцерами резьбовые типа 9505K-EN (без дренажа)

6.7.1	Клапан ручной балансировочный	9505K-EN	2,67	15	1/2"	$P_{макс}$=25 бар, $T_{макс}$=130 °C	1060300015	0,51	шт.	253,54 ¥
6.7.2			4,10	20	3/4"		1060300020	0,57	шт.	260,95 ¥
6.7.3			6,40	25	1"		1060300025	0,71	шт.	312,47 ¥
6.7.4			12,00	32	1 1/4"		1060300032	1,00	шт.	481,56 ¥
6.7.5			19,50	40	1 1/2"		1060300040	1,36	шт.	659,85 ¥
6.7.6			29,80	50	2"		1060300050	1,93	шт.	864,94 ¥

6.8. Клапаны ручные запорно-балансировочные с измерительными штуцерами фланцевые (ENKO) типа 9555P-EN

№	Наименование	Тип	Kvs, м³/ч	DN	Тех.описание	Артикул	Вес, кг	Ед. изм.	Цена, юань
6.8.1	Клапан ручной балансировочный	9555P-EN	32,2	50	$P_{макс}$=16 бар, $T_{макс}$=110 °C	1060500050	8,3	шт.	868,64 ¥
6.8.2			88,8	65		1060500065	13,4	шт.	1 315,06 ¥
6.8.3			113,4	80		1060500080	17,5	шт.	1 721,14 ¥
6.8.4			184,7	100		1060500100	24,0	шт.	2 302,02 ¥
6.8.5			285,1	125		1060500125	34,0	шт.	3 055,02 ¥
6.8.6			390,2	150		1060500150	48,5	шт.	3 719,27 ¥
6.8.7			710,0	200		1060500200	114,5	шт.	6 970,61 ¥

Регуляторы перепада давления

6.9. Регуляторы перепада давления резьбовые типа STAP (регуляторы перепада давления) IMI (Швейцария)
Поставляются в комплекте: клапан, капиллярная трубка, переходные штуцеры G1/2 и G3/4

№	Наименование	Тип	Kvs, м³/ч	DN	G	Тех.описание	Артикул	Вес, кг	Ед. изм.	Цена, евро
6.9.1	Регулятор перепада давления	STAP	1,4	15	1/2"	$P_{ном}$=16 бар, $T_{макс}$=120 °C, диапазон настройки 10-60 кПа	52265015	1,10	шт.	174,19 €
6.9.2			3,1	20	3/4"		52265020	1,20	шт.	188,51 €
6.9.3			5,5	25	1"		52265025	1,30	шт.	200,64 €
6.9.4			8,5	32	1 1/4"	$P_{ном}$=16 бар, $T_{макс}$=120 °C, диапазон настройки 20-80 кПа	52265032	2,60	шт.	310,90 €
6.19.5			12,8	40	1 1/2"		52265040	2,90	шт.	323,03 €
6.9.6			24,4	50	2"		52265050	3,50	шт.	352,79 €

6.10. Регуляторы перепада давления компактные типа R206C-1 GIACOMINI (Италия)
Поставляются в комплекте: клапан, капиллярная трубка, переходные штуцеры G1/4

6.10.1	Регулятор перепада давления компактный	R206C-1	1,55	15	1/2"	$P_{ном}$=25 бар, $T_{макс}$=110 °C диапазон настройки 5-30 кПа	R206CY223	0,51	шт.	73,73 €
6.10.2			2,40	20	3/4"		R206CY224	0,57	шт.	81,80 €
6.10.3			4,15	25	1"		R206CY225	0,66	шт.	102,65 €

6.11. Регуляторы перепада давления с импульсной трубкой типа R206C
Поставляются в комплекте: клапан, капиллярная трубка, переходные штуцеры G1/4 GIACOMINI (Италия)

6.11.1	Регулятор перепада давления	R206C	2,3	15	1/2"	$P_{ном}$=16 бар, $T_{макс}$=110 °C диапазон настройки 5-30 кПа 25-60 кПа	R206CY103	1,64	шт.	126,00 €
6.11.2			3,5	20	3/4"		R206CY104	1,68	шт.	134,18 €
6.11.3			5,9	25	1"		R206CY105	1,93	шт.	170,26 €
6.11.4			7,0	32	1 1/4"		R206CY106	2,11	шт.	191,65 €
6.11.5			11,7	40	1 1/2"		R206CY107	2,46	шт.	257,71 €
6.11.6			13,0	50	2"		R206CY108	2,87	шт.	314,70 €

◆ Группа 6. Тепловая автоматика и балансировка

Регуляторы перепада давления

6.12. Регуляторы перепада давления с импульсной трубкой типа 9605K-EN (ENKO)
Поставляются в комплекте: клапан, капиллярная трубка, переходные штуцеры G1/4

№	Наименование	Тип	Kvs, м³/ч	DN	G	Тех.описание	Артикул	Вес, кг	Ед. изм.	Цена, юань
6.12.1	Регулятор перепада давления	9605K-EN	1,6	15	1/2"	Pмакс=25 бар, Tмакс=120 °C диапазон настройки 5-25 кПа	1060401015	0,65	шт.	396,69 ¥
6.12.2			2,5	20	3/4"		1060401020	0,70	шт.	519,38 ¥
6.12.3			4,0	25	1"		1060401025	1,66	шт.	808,61 ¥
6.12.4			6,3	32	1 1/4"	Pмакс=25 бар,Tмакс=120 °C диапазон настройки 20-40 кПа	1060402032	1,85	шт.	1 177,55 ¥
6.12.5			10,0	40	1 1/2"	Pмакс=25 бар,Tмакс=120 °C диапазон настройки 35-75 кПа	1060403040	3,50	шт.	4 688,56 ¥
6.12.6			20,0	50	2"	Pмакс=25 бар,Tмакс=120 °C диапазон настройки 60-100 кПа	1060403050	4,70	шт.	5 707,69 ¥

Балансировочные клапаны IMI Hydronic Engineering (Швейцария) с возможностью комплектации электроприводами

6.13. Клапаны балансировочные и регулирующие, не зависящие от перепада давления, совместимый с **пропорциональными (0-10В)** или **3-точечными электроприводами**, тип TA-Modulator

№	Наименование	Qmax, м³/ч	DN	G	Тех. описание	Ход штока, мм	Артикул	Вес, кг	Ед. изм.	Цена, евро
6.13.1	TA-Modulator	0,48	15	1/2"	Pном=16 бар, Tмакс=120 °C, ΔPмин=15 кПа, ΔPмакс=6 бар	4,0	52164415	0,60	шт.	174,46 €
6.13.2		0,98	20	3/4"			52164420	0,70	шт.	192,02 €
6.13.3		1,75	25	1"	Pном=16 бар, Tмакс=120 °C, ΔPмин=23 кПа, ΔPмакс=6 бар	6,5	52164425	0,80	шт.	233,34 €
6.13.4		3,60	32	1 1/4"			52164332	1,50	шт.	325,69 €
6.13.5		6,40	40	1 1/2"	Pном=16 бар, Tмакс=90 °C, ΔPмин=30 кПа, ΔPмакс=4 бар	15,0	52164441	3,50	шт.	727,19 €
6.13.6		11,20	50	2"			52164451	3,90	шт.	833,70 €
6.13.7		24,10	65	-	Pном=16 бар, Tмакс=120 °C, ΔPмин=30 кПа, ΔPмакс=4 бар	20,0	32202111001	18,1	шт.	1 868,93 €
6.13.8		37,30	80	-			32202111101	21,7	шт.	1 975,44 €

6.14. Клапаны балансировочные и регулирующие, не зависящие от перепада давления, совместимый с **On/Off электроприводами**, тип TA-Compact-P

6.14.1	TA-COMPACT-P	0,47	15	3/4"	PN=16 бар, Tмакс=90 °C	4,0	52164015	0,54	шт.	137,61 €
6.14.2		1,15	20	1"			52164020	0,69	шт.	153,24 €
6.14.3		2,15	25	1 1/4"			52164025	0,79	шт.	181,27 €
6.14.4		3,70	32	1 1/2"			52164032	1,50	шт.	268,69 €

6.15. Клапаны балансировочные и регулирующие, не зависящие от перепада давления, совместимый с **On/Off электроприводами**, тип TA-Nano

6.15.1	TA-Nano	0,29	15	3/4"	PN=16 бар, Tмакс=90 °C	4,0	32221300015	0,35	шт.	72,26 €
6.15.2		0,55	15	3/4"			32221300115	0,35	шт.	72,26 €
6.15.3		1,05	15	3/4"			32221300215	0,35	шт.	72,63 €
6.15.4		1,1	20	1"			32221300120	0,38	шт.	74,45 €
6.15.5		1,6	20	1"			32221300220	0,38	шт.	75,31 €
6.15.6		2,2	25	1 1/4"			32221300125	0,45	шт.	114,21 €

6.16. Клапаны балансировочные и регулирующие, не зависящие от перепада давления, тип 9700-EN (ENKO)

№	Наименование	Qmax, м³/ч	DN	G	Тех. описание	Артикул	Вес, кг	Ед. изм.	Цена, юань
6.16.1	9700-EN	0,54	15	3/4"	PN=20 бар, Tмакс=130 °C	1060800015	0,38	шт.	628,49 ¥
6.16.2		1,12	20	1"		1060800020	0,57	шт.	747,65 ¥
6.16.3		2,16	25	1 1/4"		1060800025	1,10	шт.	1 147,03 ¥

+7 (727) 228 85 00
+7 (727) 228 85 01
shop@enko.kz

◆ Группа 6. Тепловая автоматика и балансировка

Электроприводы

6.17. Электроприводы для пропорционального и On/Off регулирования для клапанов TA-Compact-DP, TA-Compact-P и TA-Modulator IMI Hydronic Engineering (Швейцария)

№	Наименование	V перемещ. штока, с/мм/ ход штока, мм	Для клапанов	Усил. кН	Тех. описание	Артикул	Вес, кг	Ед. изм.	Цена, евро
6.17.1	EMO-T*	30 / 4,7	TA-Compact-P DN10-32	0,125	Норм. закрытый, On/Off, 230 В, присоед. М30×1,5	1833-00.500	0,20	шт.	38,97 €
6.17.2	EMO-TM*	30 / 4,7	TA-Modulator DN15-20	0,125	0-10 В присоед. М30×1,5	1868-00.500	0,20	шт.	81,58 €
6.17.3	TA-Slider 160	10 / 6,5	TA-Modulator DN15-32	0,16	0-10 В присоед. М30×1,5	322224-10111	0,20	шт.	152,96 €
6.17.4	TA-TRI	30 / 8,5	TA-Nano DN15-20	0,20	230 В присоед. М30×1,5	32204160006	0,20	шт.	116,23 €

* - термоэлектроприводы

6.18. Электроприводы для пропорционального и On/Off регулирования для клапанов 9700-EN viz (Италия)

№	Наименование	V перемещ. штока, с/мм/ ход штока, мм	Для клапанов	Усил. кН	Тех. описание	Артикул	Вес, кг	Ед. изм.	Цена, юань
6.18.1	KA952*	48 / 5,0	9700-EN DN 15	0,1	Норм. закрытый, On/Off, 230 В, присоед. М30×1,5	KA952AT50.800	0,12	шт.	255,49 ¥
6.18.2		40 / 6,5	9700-EN DN 20-32	0,1	Норм. закрытый, On/Off, 230 В, присоед. М30×1,5	KA952AT05.800	0,10	шт.	359,56 ¥
6.18.3	KA970	8 / 6,3	9700-EN DN 15-32	0,13	0-10 В присоед. М30×1,5	KA9700001.800	0,20	шт.	936,81 ¥

* - термоэлектроприводы

Приборы для измерения перепада давления, расхода и температуры IMI Hydronic Engineering (Швейцария)

6.19. Прибор для измерения перепада давления, расхода и температуры типа TA-SCOPE Premium

№	Наименование	Тип	Тех.описание	Артикул	Вес, кг	Ед. изм.	Цена, евро
6.19.1	Прибор для балансировки*	TA-SCOPE Premium	$P_{ном}$=25 бар, $T_{макс}$=120 °C, погрешность измерений ΔP - не более 1%, погрешность измерения T - не более 0,2 °C, степень защиты IP64	52199012	6,30	шт.	3 710,67 €

* - поставляется в комплекте: портативный прибор, датчик ΔP, цифровой датчик температуры, измерительные шланги 2 шт, предохранительный датчик давления и температуры, измерительные сдвоенные шланги, фонарик, зеркало, соединители для старых версий клапанов, шестигранники 3 мм/5 мм, гаечный ключ для ниппелей на старых версиях клапанов, ручка для настройки TBV-C/TBV-CM/TBV-CMP, запасные фильтры 4 шт., цепочка для установки, USB кабели для соединения, универсальное зарядное устройство для портативного прибора, DC (постоянный ток) кабели 2 шт., AC (переменный ток) кабель, изоляция для кабеля, ящик, инструкция по эксплуатации, паспорт.

6.20. Прибор для измерения перепада давления, расхода и температуры типа TA-SCOPE

6.20.1	Прибор для балансировки*	TA-SCOPE	$P_{ном}$=25 бар, $T_{макс}$=120 °C, погрешность измерений ΔP - не более 1%, погрешность измерения T - не более 0,2 °C, степень защиты IP64	52199212	4,96	шт.	2 800,95 €

* - поставляется в комплекте: прибор (Hh), датчик Dp (ДDp), цифровой датчик температуры (DTS), присоединительные патрубки с датчиками, универсальное зарядное, силовые кабели постоянного тока, силовой кабель переменного тока, торцовые ключи 3 mm/5 mm,приспособление для предварительной настройки клапанов типа TBV-C/TBV-CM/TBV-CMP, USB кабель, запасные фильтры (4 шт.), кейс из ударопрочного пластика, свидетельства о калибровке для DpS и DTS, краткое руководство.

◆ Группа 6. Тепловая автоматика и балансировка

Электронные средства автоматизации и регулирующая арматура SAUTER (Швейцария)

Creating Sustainable Environments.

6.21. Контроллеры погодозависимые EQJW

№	Наименование	Тип	Тех.описание	Артикул	Вес, кг	Ед. изм.	Цена, евро
6.21.1	Регулятор температуры электронный одноконтурный	EQJW 126	Управление одним контуром системы отопления или системой ГВС, 230 В~1/50 Гц	EQJW126F001	0,50	шт.	514,70 €
6.21.2	Регулятор температуры электронный двухконтурный	EQJW 146	Управление двумя контурами отопления или одним контуром отопления и ГВС, 230 В~1/50 Гц	EQJW146F002	0,70	шт.	731,41 €

6.22. Датчики температуры для EQJW

6.22.1	Датчик температуры наружного воздуха	EGT 301	Ni1000, диапазон измерений: -35…90 °C	EGT301F103	0,10	шт.	29,87 €
6.22.2	Накладной датчик температуры	EGT 311	Ni1000, диапазон измерений: -30…130 °C	EGT311F103	0,10	шт.	34,82 €
6.22.3	Погружной датчик тем-ры 100мм	EGT 346	Ni1000, диапазон измерений: -30…130 °C	EGT346F103	0,11	шт.	52,24 €
6.22.4	Погружной датчик тем-ры 200мм	EGT 347	Ni1000, диапазон измерений: -30…130 °C	EGT347F103	0,13	шт.	53,69 €
6.22.5	Защитная гильза L=100 мм	-	Защитная гильза из латуни для EGT346, присоед. R 1/2"	391011100	0,07	шт.	18,80 €
6.22.6	Защитная гильза L=200 мм	-	Защитная гильза из латуни для EGT347, присоед. R 1/2"	391011200	0,11	шт.	21,97 €

6.23. Погодозависимые контроллеры ТРИТОН (Россия)

№	Наименование	Тип	Тех.описание	Артикул	Вес, кг	Ед. изм.	Цена, евро
6.23.1	Электронный регулятор температуры одноконтурный	Тритон-001.3	Управление одним контуром системы отопления или ГВС, 230 В~1/50 Гц	TRITON-001	0,50	шт.	19 280 ₽
6.23.2	Электронный регулятор температуры двухконтурный	Тритон-021.1	Управление одним контуром системы отопления и системой ГВС, 230 В~1/50 Гц	TRITON-021	0,60	шт.	21 620 ₽

6.24. Датчики температуры S+S REGELTECHNIK (Германия)

№	Наименование	Тип	Тех.описание	Артикул	Вес, кг	Ед. изм.	Цена, евро
6.24.1	Датчик температуры наружного воздуха	ATF01	Pt100, диапазон измерений: -50…+90 °C, 4 провода	1101-1030-1003-000	0,11	шт.	17,91 €
6.24.2	Накладной датчик температуры	ALTF02	Pt100, диапазон измерений: -30…+110 °C, 4 провода	1101-1010-1003-000	0,15	шт.	25,35 €
6.24.3	Погружной датчик температуры 50мм	TF 43	Pt100, диапазон измерений: -30…+150 °C, 4 провода	1101-7010-1013-000	0,10	шт.	24,68 €
6.24.4	Защитная гильза L=50 мм	TH08-MS	Гильза из никелированной латуни для TF 43, присоед. R 1/2"	7100-0017-0010-132	0,05	шт.	10,91 €

6.25. Погодозависимый контроллер ОВЕН ПРОМ (Россия)

№	Наименование	Тип	Тех.описание	Артикул	Вес, кг.	Ед. изм.	Цена, евро
6.25.1	Регулятор для многоконтурных систем отопления и ГВС	ТРМ1032М -11.00.3	Управление одним контуром системы отопления и ГВС, 230 В~1/50 Гц	129148	0,8	шт.	27 570 ₽

6.26. Датчики температуры ОВЕН ПРОМ (Россия)

6.26.1	Датчик температуры наружного воздуха	ДТС3125	Pt1000, диапазон измерений: -50...+90°C, 4 провода	128965	0,11	шт.	2 190 ₽
6.26.2	Накладной датчик температуры	ДТС3224	Pt1000, диапазон измерений: -30...+110°C, 4 провода	138747	0,18	шт.	2 390 ₽
6.26.3	Погружной датчик температуры 100мм	ДТС515Л	Pt1000, диапазон измерений: -30...+150°C, 4 провода	115748	0,10	шт.	3 180 ₽
6.26.4	Защитная гильза L=100 мм	Г3.6,3С.6. Б.3.10.60	Гильза из никелированной латуни для TF 43, присоед. R 1/2"	129354	0,05	шт.	1 540 ₽

+7 (727) 228 85 00
+7 (727) 228 85 01
shop@enko.kz

◆ Группа 6. Тепловая автоматика и балансировка

Электронные средства автоматизации и регулирующая арматура

6.27. Датчики температуры (Германия)

№	Наименование	Тип	Тех.описание	Артикул	Вес, кг.	Ед. изм.	Цена, евро
6.27.1	Датчик температуры наружного воздуха	ATF01	Pt1000, диапазон измерений: -50...+90°C, 4 провода	1101-1030-5001-000	0,11	шт.	22,09 €
6.27.2	Накладной датчик температуры	ALTF02	Pt1000, диапазон измерений: -30...+110°C, 4 провода	1101-1010-5001-000	0,15	шт.	26,70 €
6.27.3	Погружной датчик температуры 100мм	TF 43	Pt1000, диапазон измерений: -30...+150°C, 4 провода	1101-7010-5011-000	0,11	шт.	34,86 €

6.28. Погодозависимый контроллер (Польша)

№	Наименование	Тип	Тех.описание	Артикул	Вес, кг.	Ед. изм.	Цена, евро
6.28.1	Контроллер погодозависимый	ST-410AS	Три контура системы отопления или два контура отопления и ГВС	WG.14.0129	2,12	шт.	419,70 €

6.29. Датчики температуры (Германия)

№	Наименование	Тип	Тех.описание	Артикул	Вес, кг.	Ед. изм.	Цена, евро
6.29.1	Датчик температуры наружного воздуха	ATF01	Ni1000, диапазон измерений: -50…+90 °C	1101-1030-9001-000	0,11	шт.	21,93 €
6.29.2	Накладной датчик температуры	ALTF02	Ni1000, диапазон измерений: -30…+110 °C	1101-1010-9001-000	0,15	шт.	25,77 €
6.29.3	Погружной датчик температуры 100мм	TF 43	Ni1000, диапазон измерений: -30…+150 °C	1101-7010-9021-000	0,11	шт.	37,08 €
6.29.4	Защитная гильза L=100 мм	TH08-MS	Гильза из никелированной латуни для TF 43, присоед. R 1/2"	7100-0017-0020-132	0,07	шт.	12,43 €

Регуляторы расхода IMI Hydronic Engineering (Швейцария)

6.30. Регуляторы расхода с возможностью присоединения привода KTM 512

№	Наименование	Q_{max}, м³/ч	DN*	G	Тех. описание	Артикул	Вес, кг	Ед. изм.	Цена, евро
6.30.1	KTM 512LF	0,8	15/20	1"	$\Delta P_{мин}$=24 кПа, $\Delta P_{макс}$=16 бар $T_{макс}$=120°C	52796220	1,20	шт.	782,16 €
6.30.2		3,2	25/32	1 1/4"		52796225	2,00	шт.	948,20 €
6.30.3		7,6	40/50	2"		52796240	4,50	шт.	1 185,26 €
6.30.4	KTM 512NF	1,0	15/20	1"	$\Delta P_{мин}$=40 кПа, $\Delta P_{макс}$=16 бар $T_{макс}$=120°C	52796020	1,50	шт.	782,16 €
6.30.5		3,8	25/32	1 1/4"		52796025	2,00	шт.	948,20 €
6.30.6		9,5	40/50	2"		52796040	4,50	шт.	1 185,26 €
6.30.7	KTM 512HF	1,4	15/20	1"	$\Delta P_{мин}$=80 кПа, $\Delta P_{макс}$=16 бар $T_{макс}$=120°C	52796420	1,50	шт.	782,16 €
6.30.8		5,4	25/32	1 1/4"		52796425	2,00	шт.	948,20 €
6.30.9		12,6	40/50	2"		52796440	4,50	шт.	1 185,26 €

* - DN65-125 поставляются под заказ

Клапаны с T_{max}=150°C поставляются под заказ

6.31. Фитинги присоединительные под приварку (Казахстан)

№	Наименование	DN	G	Артикул	Вес, кг	Ед. изм.	Цена, тенге
6.31.1	Фитинг присоединительный	20	1”	50120100	0,25	шт.	6 735 тг.
6.31.2		25	1 1/4”	50125114	0,34	шт.	11 395 тг.
6.31.3		40	2”	50140200	1,08	шт.	14 500 тг.

6.32. Исполнительный механизм для регуляторов расхода KTM 512 SAUTER Creating Sustainable Environments. (Швейцария)

№	Наименование	Развив-е усилие, кН	Входной сигнал	Питающее напряж-е	Ход штока, мм	Артикул	Вес, кг	Ед. изм.	Цена, евро
6.32.1	AVM115	0,5	2,3-точечный	220 В	8	AVM115F120	0,7	шт.	211,79 €

6.33. Адаптер для привода AVM к KTM (Казахстан)

№	Наименование	Артикул	Вес, кг	Ед. изм.	Цена, тенге
6.33.1	Адаптер для привода AVM к KTM	50151200	0,25	шт.	26 365 тг.

◆ Группа 6. Тепловая автоматика и балансировка

Регуляторы расхода SAUTER (Швейцария)

6.34. Регуляторы расхода с возможностью присоединения привода VDL

№	Наименование	Q_{max}, м³/ч	DN	Тех. описание	Артикул	Вес, кг	Ед. изм.	Цена, евро
6.34.1	VDL	24,0	50	$\Delta P_{мин}$=30 кПа, $\Delta P_{макс}$=600 кПа	VDL050F601H	13,9	шт.	1 178,53 €
6.34.2		35,0	65	$T_{макс}$=120°C	VDL065F601H	18,5	шт.	1 536,81 €
6.34.3		43,0	80	$\Delta P_{мин}$=22 кПа, $\Delta P_{макс}$=600 кПа, $T_{макс}$=120°C	VDL080F601H	24,8	шт.	1 885,65 €

6.35. Исполнительный механизм для регуляторов расхода VDL

№	Наименование	Тип	Тех.описание	Артикул	Вес, кг	Ед. изм.	Цена, евро
6.35.1	Электропривод	AVM215	Для 2-3-х точечного регулирования, усилие (0,4кН), электропитание 230/50~1.	AVM215F120R	1,0	шт.	180,09 €

6.36. Переходник для электропривода AVM215

№	Наименование	Тех.описание	Артикул	Вес, кг	Ед. изм.	Цена, тенге
6.36.1	Переходник	Для DN50-80	0510390038	0,15	шт.	116,35 €

Клапаны регулирующие седельные и электроприводы IMI (Швейцария)

6.37. Клапаны регулирующие седельные двухходовые CV216 RGA (резьбовые), $P_{ном}$=16 бар, $T_{макс}$=150°C, поставляются в комплекте: клапан, резьбовые присоединительные фитинги - 2 шт.

№	Наименование	Тип	Kvs*, м³/ч	DN	Rp	Ход штока, мм	Артикул	Вес, кг	Ед. изм.	Цена, евро
6.37.1	Клапан двухходовой регулирующий резьбовой	CV 216 RGA	4,0	15	1/2"	12	60230515	0,90	шт.	270,02 €
6.37.2			6,3	20	3/4"	12	60230220	1,40	шт.	277,17 €
6.37.3			10,0	25	1"	14	60230225	1,70	шт.	330,44 €
6.37.4			16,0	32	1 1/4"	14	60233232	3,40	шт.	396,20 €
6.37.5			25,0	40	1 1/2"	14	60233240	4,00	шт.	493,89 €
6.37.6			40,0	50	2"	14	60233250	5,70	шт.	675,13 €

* - клапаны с меньшим Kvs поставляется по запросу

6.38. Клапаны регулирующие седельные трехходовые CV316 RGA (резьбовые), $P_{ном}$=16 бар, $T_{макс}$=150°C, поставляются в комплекте: клапан, резьбовые присоединительные фитинги - 3 шт.

6.38.1	Клапан трехходовой регулирующий резьбовой	CV 316 RGA	4,0	15	1/2"	12	60330515	0,90	шт.	270,02 €
6.38.2			6,3	20	3/4"	12	60330220	1,40	шт.	277,17 €
6.38.3			10,0	25	1"	14	60330225	1,70	шт.	330,44 €
6.38.4			16,0	32	1 1/4"	14	60333232	3,40	шт.	396,20 €
6.38.5			25,0	40	1 1/2"	14	60333240	4,00	шт.	493,89 €
6.38.6			40,0	50	2"	14	60333250	5,70	шт.	675,13 €

* - клапаны с меньшим Kvs поставляется по запросу

6.39. Клапаны регулирующие седельные двухходовые CV216 GG (фланцевые), $P_{ном}$=16 бар, $T_{макс}$=150°C

№	Наименование	Тип	Kvs*, м³/ч	DN	Ход штока, мм	Артикул	Вес, кг	Ед. изм.	Цена, евро
6.39.1	Клапан двухходовой регулирующий фланцевый	CV 216 GG	4,0	15	14	60235515	4,10	шт.	375,82 €
6.39.2			6,3	20	14	60235220	5,30	шт.	397,65 €
6.39.3			10,0	25	14	60235225	6,60	шт.	414,63 €
6.39.4			16,0	32	14	60235232	10,00	шт.	487,29 €
6.39.5			25,0	40	14	60235240	11,80	шт.	524,90 €
6.39.6			40,0	50	14	60235250	15,30	шт.	597,66 €
6.39.7			63,0	65	30	60235465	24,80	шт.	1 037,69 €
6.39.8			100,0	80	30	60235280	29,80	шт.	1 333,54 €
6.39.9			160,0	100	30	60235290	42,90	шт.	1 658,34 €
6.39.10			250,0	125	50	60235491	61,20	шт.	4 172,19 €
6.39.11			315,0	150	50	60235392	89,20	шт.	4 982,40 €

* - клапаны с меньшим Kvs поставляются по запросу

6.40. Клапаны регулирующие седельные трехходовые CV316 GG (фланцевые), $P_{ном}$=16 бар, $T_{макс}$=150°C

6.40.1	Клапан трехходовой регулирующий фланцевый	CV 316 GG	4,0	15	14	60335515	3,10	шт.	326,16 €
6.40.2			6,3	20	14	60335220	4,00	шт.	350,29 €
6.40.3			10,0	25	14	60335225	5,00	шт.	364,88 €
6.40.4			16,0	32	14	60335232	7,60	шт.	425,45 €
6.40.5			25,0	40	14	60335240	9,10	шт.	458,25 €
6.40.6			40,0	50	14	60335250	11,60	шт.	524,90 €
6.40.7			63,0	65	30	60335465	20,00	шт.	949,21 €
6.40.8			100,0	80	30	60335280	24,00	шт.	1 211,03 €
6.40.9			160,0	100	30	60335290	29,80	шт.	1 514,13 €
6.40.10			250,0	125	50	60335491	51,20	шт.	3 830,74 €
6.40.11			315,0	150	50	60335392	76,20	шт.	4 529,79 €

* - клапаны с меньшим Kvs поставляются по запросу

+7 (727) 228 85 00
+7 (727) 228 85 01
shop@enko.kz

◆ Группа 6. Тепловая автоматика и балансировка

Клапаны регулирующие седельные и электроприводы IMI Hydronic Engineering **(Швейцария),** SAUTER Creating Sustainable Environments. **(Швейцария)**

6.41. Электроприводы Slider и MC, напряжение питания 230В*

№	Наименование	Скорость перемещ. штока, с/мм**/ ход штока, мм	Диам. клап.	Усил. кН	Входной сигнал	Артикул	Вес, кг	Ед. изм.	Цена, евро
6.41.1	TA-MC55/230	9.5°/20	15-50	0,6	2, 3-точечный	61055002	1,50	шт.	488,40 €
6.41.2	TA-MC100/230	12.9°.4. 1,9/20	15-50	1,0	3-точечный, 0(4)…20 мА 0(2)…10 В	61100002	2,50	шт.	901,23 €
6.41.3	TA-MC161/230	6.4°/20	32-50	1,6	3-точечный, 0(4)…20 мА 0(2)…10 В	61161002	3,20	шт.	1 238,59 €
6.41.4	TA-MC160/230	6.4°/30	65-100	1,6	3-точечный, 0(4)…20 мА 0(2)…10 В	61160002	3,20	шт.	1 127,91 €
6.41.5	TA-MC250/230	5.2,5°/50	65-100	2,5	3-точечный, 0(4)…20 мА 0(2)…10 В	61250002	8,20	шт.	1 780,30 €
6.41.6	TA-MC250/230	5.2,5°/50	125-150	2,5	3-точечный, 0(4)…20 мА 0(2)…10 В	61250012	8,20	шт.	1 780,30 €
6.41.7	TA-MC500/230	5.2,5°/50	65-100	5,0	3-точечный, 0(4)…20 мА 0(2)…10 В	61500002	8,20	шт.	2 007,04 €
6.41.8	TA-MC500/230	5.2,5°/50	125-150	5,0	3-точечный, 0(4)…20 мА 0(2)…10 В	61500012	8,20	шт.	2 007,04 €
6.41.9	TA-MC1000/230	1/50	125-150	10,0	3-точечный, 0(4)…20 мА 0(2)…10 В	61000002	11,00	шт.	3 160,79 €

* - приводы на 24 В поставляются по запросу
** - скорость перемещения штока регулируется, предварительная настройка отмечена знаком °

Таблицы совместимости приводов TA-MC и клапанов серии CV

CV 216/316 RGA/GG, PN16							
DN		15	20	25	32	40	50
TA-MC55/230	Давление закрытия, бар	15,0	12,5	7,5	4,5	2,5	1,5
TA-MC100/230	Давление закрытия, бар	16,0	16,0	15,0	9,0	5,5	3,5
TA-MC161/230	Давление закрытия, бар	не устанавливается			15,0	9,5	6,0

CV 216/316 RGA/GG, PN16						
DN		65	80	100	125	150
TA-MC160/230	Давление закрытия, бар	3,5	2,3	1,4	не устанавливается	
TA-MC250/230	Давление закрытия, бар	5,5	3,5	2,5	1,6	1,2
TA-MC500/230	Давление закрытия, бар	12,5	8,5	5,0	3,7	2,7
TA-MC1000/230	Давление закрытия, бар	не устанавливается			8,0	5,5

6.42. Клапаны регулирующие седельные двухходовые резьбовые VUN, $P_{ном}$=16 бар, $T_{макс}$=150°C (без фитингов)

№	Наименование	Тип	Kvs*, м³/ч	DN	Rp	Ход штока, мм	Артикул	Вес, кг	Ед. изм.	Цена, евро
6.42.1	Клапан двухходовой регулирующий резьбовой	VUN	4,0	15	1"	8	VUN015F300	0,82	шт.	155,05 €
6.42.2			6,3	20	1 1/4"	8	VUN020F300	1,00	шт.	168,89 €
6.42.3			10,0	25	1 1/2"	8	VUN025F300	1,30	шт.	189,95 €
6.42.4			16,0	32	2"	8	VUN032F300	1,74	шт.	232,13 €
6.42.5			22,0	40	2 1/4"	8	VUN040F300	2,52	шт.	284,90 €

6.43. Клапаны регулирующие седельные трехходовые резьбовые BUN, $P_{ном}$=16 бар, $T_{макс}$=150°C (без фитингов)

6.43.1	Клапан трехходовой регулирующий резьбовой	BUN	4,0	15	1"	8	BUN015F300	0,82	шт.	143,30 €
6.43.2			6,3	20	1 1/4"	8	BUN020F300	1,00	шт.	156,20 €
6.43.3			10,0	25	1 1/2"	8	BUN025F300	1,30	шт.	185,95 €
6.43.4			16,0	32	2"	8	BUN032F300	1,74	шт.	229,47 €
6.43.5			22,0	40	2 1/4"	8	BUN040F300	2,52	шт.	263,50 €

6.44. Фитинги присоединительные под приварку (Казахстан)

№	Наименование	DN	G	Артикул	Вес, кг	Ед. изм.	Цена, тенге
6.44.1	Фитинг присоединительный	15	1”	50115100-1	0,16	шт.	8 245 тг.
6.44.2	Фитинг присоединительный	20	1 1/4”	50120114-1	0,25	шт.	9 890 тг.
6.44.3	Фитинг присоединительный	25	1 1/2”	50125112-1	0,34	шт.	11 870 тг.
6.44.4	Фитинг присоединительный	32	2”	50132200-1	0,86	шт.	14 750 тг.
6.44.5	Фитинг присоединительный	40	2 1/4”	50140214-1	1,08	шт.	17 695 тг.

Таблица совместимости электроприводов AVM и клапанов VUN/BUN

VUN/BUN, PN16							
DN		15	20	25	32	40	50
AVM105	Давление закрытия, бар	4,0	4,0	4,0	3,0	1,9	0,9
AVM115	Давление закрытия, бар	6,0	5,0	4,0	3,5	3,0	2,0
AVM321	Давление закрытия, бар	10,0	10,0	10,0	10,0	6,0	4,0

◆ Группа 6. Тепловая автоматика и балансировка

Клапаны регулирующие седельные и электроприводы SAUTER (Швейцария)

Creating Sustainable Environments.

6.45. Клапаны регулирующие седельные двухходовые фланцевые VUE, VQE $P_{ном}$=16 бар, $T_{макс}$=150°C

№	Наименование	Тип	Kvs*, м³/ч	DN	Ход штока, мм	Артикул	Вес, кг	Ед. изм.	Цена, евро
6.45.1	Клапан двухходовой регулирующий фланцевый	VUE	4,0	15	8	VUE015F300	3,2	шт.	250,06 €
6.45.2			6,3	20	8	VUE020F300	4,1	шт.	263,63 €
6.45.3			10,0	25	8	VUE025F300	4,7	шт.	279,89 €
6.45.4			16,0	32	8	VUE032F300	7,3	шт.	303,09 €
6.45.5			22,0	40	8	VUE040F300	8,6	шт.	369,56 €
6.45.6			40,0	50	8	VUE050F200	11,2	шт.	428,03 €
6.45.7	Клапан двухходовой регулирующий фланцевый	VQE	63,0	65	20	VQE065F300	23,8	шт.	791,59 €
6.45.8			100,0	80	20	VQE080F300	30,2	шт.	1 075,03 €
6.45.9			160,0	100	40	VQE100F300	41,3	шт.	1 629,66 €
6.45.10			220,0	125	40	VQE125F300	62,0	шт.	1 982,08 €
6.459.11			320,0	150	40	VQE150F300	89,0	шт.	2 454,57 €

6.46. Клапаны регулирующие седельные трехходовые фланцевые BUE, BQE $P_{ном}$=16 бар, $T_{макс}$=150°C

№	Наименование	Тип	Kvs*, м³/ч	DN	Ход штока, мм	Артикул	Вес, кг	Ед. изм.	Цена, евро
6.46.1	Клапан трехходовой регулирующий фланцевый	BUE	4,0	15	8	BUE015F300	3,2	шт.	242,75 €
6.46.2			6,3	20	8	BUE020F300	4,1	шт.	273,32 €
6.46.3			10,0	25	8	BUE025F300	4,7	шт.	273,32 €
6.46.4			16,0	32	8	BUE032F300	7,3	шт.	294,22 €
6.46.5			22,0	40	8	BUE040F300	8,6	шт.	383,13 €
6.46.6			40,0	50	8	BUE050F200	11,2	шт.	427,60 €
6.46.7	Клапан трехходовой регулирующий фланцевый	BQE	63,0	65	20	BQE065F300	19,0	шт.	692,40 €
6.46.8			100,0	80	20	BQE080F300	24,0	шт.	966,34 €
6.46.9			160,0	100	40	BQE100F300	34,0	шт.	1 431,41 €
6.46.10			220,0	125	40	BQE125F300	52,0	шт.	1 875,41 €
6.46.11			320,0	150	40	BQE150F300	76,0	шт.	2 350,86 €

6.47. Электроприводы для регулирующих клапанов

№	Наименование	Развив-е усилие, кН	Входной сигнал	Питающее напряж-е	Ход штока, мм	Артикул	Вес, кг	Ед. изм.	Цена, евро
6.47.1	AVM105	0,25	2,3-точечный	220 В	8	AVM105F120	0,7	шт.	152,41 €
6.47.2	AVM105 S	0,25	2,3-точечный / 0...10 В	24 В	8	AVM105SF132	0,7	шт.	165,69 €
6.47.3	AVM115	0,5	2,3-точечный	220 В	8	AVM115F120	0,7	шт.	211,79 €
6.47.4	AVM115 S	0,5	2,3-точечный / 0...10 В	24 В	8	AVM115SF132	0,7	шт.	234,61 €
6.47.5	AVM234 S	2,5	2,3-точечный / 0...10 В / 4...20 мА	24 В / 220 В*	49	AVM234SF132	4,1	шт.	684,01 €
6.47.6	AVM321	1,0	2,3-точечный	220 В	8	AVM321F110	1,5	шт.	343,09 €
6.47.7	AVM322	1,0	2,3-точечный	220 В	20	AVM322F120	1,6	шт.	380,73 €
6.47.8	AXM217 M30×1,5	0,12	2,3-точечный	220 В	6,3	AXM217F200	0,15	шт.	132,21 €

* - модуль 230 В поставляется отдельно

6.48. Переходник и модуль для электроприводов AVM

№	Наименование	Тех.описание	Артикул	Вес, кг	Ед. изм.	Цена, евро
6.48.1	Переходник температурный	для электропривода AVM 321,100...130 °C, DN15-50	0372249001	0,15	шт.	69,38 €
6.48.2	Модуль 230 В	для электропривода AVM234 S, 230 В	0372332001	0,20	шт.	72,10 €

Таблица совместимости электроприводов AVM и клапанов

		VUE/BUE, PN16						VQE/BQE, PN16				
DN		15	20	25	32	40	50	65	80	100	125	150
AVM105	Давление закрытия, бар	4,0	4,0	2,8	2,1	1,4	0,9					
AVM115	Давление закрытия, бар	6,0	6,0	6,0	5,2	3,3	2,0					
AVM321*	Давление закрытия, бар	6,0	6,0	5,0	4,0	2,5	1,5					
AVM322	Давление закрытия, бар							2,5	1,5			
AVM234SF132 + 0372332001	Давление закрытия, бар							3,0	3,0	2,0	1,4	1,0

* - для работы при температурах 100...130°C необходим переходник температурный

+7 (727) 228 85 00
+7 (727) 228 85 01
shop@enko.kz

◆ Группа 6. Тепловая автоматика и балансировка

Клапаны регулирующие седельные mut (Италия)

6.49. Клапаны регулирующие седельные двухходовые МК (резьбовые), $P_{ном}$=16 бар, $T_{макс}$=150°С

№	Наименование	Тип	Kvs, м³/ч	DN	G	Ход штока, мм	Артикул	Вес, кг	Ед. изм.	Цена, евро
6.49.1	Клапан двухходовой регулирующий резьбовой	МК	3,0	15	1/2"	15	7.030.00361	0,86	шт.	115,71 €
6.49.2			6,3	20	3/4"		7.030.00362	0,79	шт.	115,71 €
6.49.3			9,0	25	1"		7.030.00363	0,99	шт.	125,26 €
6.49.4			14,0	32	1 1/4"		7.030.00364	1,35	шт.	138,34 €
6.49.5			19,0	40	1 1/2"		7.030.00360	1,48	шт.	140,36 €

6.50. Клапаны регулирующие седельные трехходовые МК (резьбовые), $P_{ном}$=16 бар, $T_{макс}$=150°С

6.50.1	Клапан трехходовой регулирующий резьбовой	МК	3,0	15	1/2"	15	7.006.00643	0,87	шт.	115,71 €
6.50.2			6,3	20	3/4"		7.006.00652	1,84	шт.	115,71 €
6.50.3			9,0	25	1"		7.006.00649	1,05	шт.	125,26 €
6.50.4			14,0	32	1 1/4"		7.006.00646	1,47	шт.	138,34 €
6.50.5			19,0	40	1 1/2"		7.006.00640	1,64	шт.	150,92 €

6.51. Клапаны регулирующие седельные трехходовые МК DN (фланцевые), $P_{ном}$=16 бар, $T_{макс}$=150°С

6.51.1	Клапан трехходовой регулирующий фланцевый	МК	40,0	50	15	7.006.00255	12,21	шт.	423,41 €
6.51.2			63,0	65	30	7.006.00426	19,20	шт.	591,46 €
6.51.3			100,0	80	30	7.006.00428	23,60	шт.	725,22 €
6.51.4			160,0	100	30	7.006.00381	34,65	шт.	1 274,67 €
6.51.5			250,0	125	30	7.006.00743	55,00	шт.	1 878,27 €
6.51.6			360,0	150	30	7.006.00717	77,50	шт.	2 498,46 €

6.52. Контрфланцы, замыкающие

№	Наименование	DN	PN, бар	Артикул	Вес, кг	Ед. изм.	Цена, евро
6.52.1	Контрфланец*	50	16	7.030.02041	3,00	шт.	66,52 €
6.52.2		65		7.030.02042	3,15	шт.	73,80 €
6.52.3		80		7.030.02043	3,32	шт.	87,09 €

* в комплекте с прокладками и болтами

6.53. Электроприводы для регулирующих клапанов МК

№	Наименование	Входной сигнал	Питающее напряж-е	Скорость перемещ. штока, с/мм	Усил., кН	Диам. клап.	Ход штока, мм	Артикул	Вес, кг	Ед. изм.	Цена, евро
6.53.1	AS/250/75/00	2, 3-точечный	230 В	5	0,25	15-32	15	7.006.00662	1,08	шт.	184,51 €
6.53.2	AS/800/240/00			8	0,80	32-50	30	7.006.00664	1,32	шт.	239,16 €
6.53.3	AS/1400/150/00			5	1,40	50-100	30	7.006.00503	2,60	шт.	329,92 €
6.53.4	AS/3200/150/00			5	3,33	125-150	30	7.030.02000	4,60	шт.	961,50 €

6.54. Монтажный комплект для клапанов типа МК, **только для электроприводов AS 800**

№	Наименование	Тип	DN	Артикул	Вес, кг	Ед. изм.	Цена, евро
6.54.1	Монтажный комплект	KIT MK	15-50	7.006.00602	0,046	шт.	5,72 €

Таблица совместимости электроприводов AS и клапанов МК

MK, PN16													
DN		G1/2”	G3/4”	G1”	G1 1/4”	G1 1/2”	G2”	DN50	DN65	DN80	DN100	DN125	DN150
AS 250	Давление закрытия, бар	5,0	4,0	3,0	2,0	-	-	-	-	-	-	-	-
AS 800	Давление закрытия, бар	-	-	-	5,0*	3,0*	2,0*	-	-	-	-	-	-
AS 1400	Давление закрытия, бар	-	-	-	-	-	-	3,5	2,5	1,5	1,0	-	-
AS 3200	Давление закрытия, бар	-	-	-	-	-	-	-	-	-	-	1,5	0,9

* - с адаптером

◆ Группа 6. Тепловая автоматика и балансировка

Краны шаровые регулирующие SAUTER Creating Sustainable Environments. **(Швейцария)**

6.55. Краны шаровые **регулирующие** двухходовые VKR

№	Наименование	Тип	Kvs,м³/ч	DN	Rp	PN, бар	Артикул	Вес, кг	Ед. изм.	Цена, евро
6.55.1	Кран шаровой двухходовой	VKR	4,0	15	1/2"	40	VKR015F320-FF	0,29	шт.	44,26 €
6.55.2			6,3	20	3/4"		VKR020F310-FF	0,32	шт.	49,17 €
			10,0				VKR020F300-FF			
6.55.3			10,0	25	1"		VKR025F310-FF	0,49	шт.	65,05 €
			16,0				VKR025F300-FF			
6.55.4			16,0	32	1 1/4"		VKR032F310-FF	0,73	шт.	97,95 €
			25,0				VKR032F300-FF			
6.55.5			25,0	40	1 1/2"		VKR040F310-FF	1,10	шт.	137,13 €
			40,0				VKR040F300-FF			
6.55.6			40,0	50	2"		VKR050F310-FF	1,76	шт.	227,29 €
			63,0				VKR050F300-FF			

6.56. Краны шаровые **регулирующие** трехходовые BKR

6.56.1	Кран шаровой трехходовой	BKR	4,0	15	1/2"	40	BKR015F320-FF	0,31	шт.	76,54 €
6.56.2			6,3	20	3/4"		BKR020F310-FF	0,40	шт.	85,06 €
6.56.3			10,0	25	1"		BKR025F310-FF	0,63	шт.	98,56 €
6.56.4			16,0	32	1 1/4"		BKR032F310-FF	0,97	шт.	119,60 €
6.56.5			25,0	40	1 1/2"		BKR040F310-FF	1,40	шт.	186,64 €
6.56.6			40,0	50	2"		BKR050F310-FF	2,67	шт.	301,38 €

6.57. Электроприводы и принадлежности для регулирующих кранов VKR, BKR

№	Наименование	Время работы, сек	Крутящий момент, Н·м	Входной сигнал	Питающее напряж-е	Артикул	Вес, кг	Ед. изм.	Цена, евро
6.57.1	AKM105	30	4	2, 3-точечный	220 В	AKM105F100	0,70	шт.	175,88 €
6.57.2	AKM105 S	35/60/120	4	2, 3-точ-й/ 0...10 В	24 В	AKM105SF132	0,70	шт.	170,75 €
6.57.3	AKM105	120	4	2, 3-точечный	220 В	AKM105F120	0,70	шт.	152,63 €
6.57.4	AKM115	120	8	2, 3-точечный	220 В	AKM115F120	0,70	шт.	180,82 €
6.57.5	AKM115 S	35/60/120	8	2, 3-точечный/ 0...10 В	24 В	AKM115SF132	0,70	шт.	203,21 €

Таблица совместимости электроприводов AKM и регулирующих шаровых кранов VKR

VKR: двухходовой регулирующий шаровый кран с внутренней резьбой, PN40								
DN			15	20	25	32	40	50
AKM105F100	Давление закрытия	бар	1,8	1,8	1,8	1,2	1,2	1,2
AKM105F120	Давление закрытия	бар	1,8	1,8	1,8	1,2	1,2	1,2
AKM115F120	Давление закрытия	бар	3,5	3,5	3,5	2,4	2,4	2,4

Таблица совместимости электроприводов AKM и регулирующих шаровых кранов BKR

BKR: трехходовой регулирующий шаровый кран с внутренней резьбой, PN40								
DN			15	20	25	32	40	50
AKM105F100	Давление закрытия	бар	1,8	1,8	1,8	1,2	1,2	1,2
AKM105F120	Давление закрытия	бар	1,8	1,8	1,8	1,2	1,2	1,2
AKM115F120	Давление закрытия	бар	2,0	2,0	2,0	2,0	2,0	2,0

+7 (727) 228 85 00
+7 (727) 228 85 01
shop@enko.kz

◆ Группа 6. Тепловая автоматика и балансировка

Регуляторы давления IMI Hydronic Engineering (Швейцария), LDM (Чехия)

6.58. Регуляторы перепада давления седельные приварные DA 616, $P_{ном}$=25 бар, $T_{макс}$=150 °C, поставляются в комплекте: клапан, регулирующий блок, 2 импульсные трубки, 2 приварных фитинга IMI Hydronic Engineering (Швейцария)

№	Наименование	Тип	Kvs, м³/ч	DN	Диапазон настройки давления, бар	Артикул	Вес, кг	Ед. изм.	Цена, евро
6.58.1	Регулятор перепада давления приварной	DA 616	5,0	15	0,15-0,6	52861315	4,10	шт.	572,60 €
					0,3-2,1				
6.58.2			8,0	20	0,15-0,6	52861320	4,40	шт.	626,06 €
					0,3-2,1				
6.58.3			10,0	25	0,15-0,6	52861325	4,70	шт.	688,22 €
					0,3-2,1				
6.58.4			15,0	32	0,25-0,7	52861332	6,10	шт.	772,76 €
					0,4-2,2				
6.58.5			21,0	40	0,25-0,7	52861340	7,00	шт.	970,63 €
					0,4-2,2				
6.58.6			32,0	50	0,25-0,7	52861350	9,10	шт.	1 095,06 €
					0,4-2,2				

6.59. Регуляторы перепада давления седельные фланцевые DA 616, $P_{ном}$=25 бар, $T_{макс}$=150°C, поставляются в комплекте: клапан, регулирующий блок, 2 импульсные трубки IMI Hydronic Engineering (Швейцария)

6.59.1	Регулятор перепада давления фланцевый	DA 616	5,0	15	0,15 - 0,6	52861515	5,20	шт.	602,83 €
					0,3 - 2,1				
6.59.2			8,0	20	0,15-0,6	52861520	5,90	шт.	697,16 €
					0,3 - 2,1				
6.59.3			10,0	25	0,15 - 0,6	52861525	6,80	шт.	783,26 €
					0,3 - 2,1				
6.59.4			15,0	32	0,25 - 0,7	52861532	8,90	шт.	890,52 €
					0,4 - 2,2				
6.59.5			21,0	40	0,25 - 0,7	52861540	10,40	шт.	1 109,14 €
					0,4 - 2,2				
6.59.6			32,0	50	0,25 - 0,7	52861550	13,30	шт.	1 262,35 €
					0,4 - 2,2				

6.60. Регуляторы перепада давления седельные приварные RD122D, $P_{ном}$=25 бар, $T_{макс}$=150 °C, поставляются в комплекте: клапан, регулирующий блок, 2 импульсные трубки, 2 приварных фитинга LDM (Чехия)

6.60.1	Регулятор перепада давления приварной	RD122D	5,0	15	0,3 - 2,1	RD122D231125/150-15/W	4,10	шт.	572,60 €
6.60.2			8,0	20		RD122D231125/150-20/W	4,40	шт.	626,06 €
6.60.3			10,0	25		RD122D231125/150-25/W	4,70	шт.	688,22 €
6.60.4			15,0	32	0,4 - 2,2	RD122D231125/150-32/W	6,10	шт.	772,76 €
6.60.5			21,0	40		RD122D231125/150-40/W	7,00	шт.	970,63 €
6.60.6			32,0	50		RD122D231125/150-50/W	9,10	шт.	1 095,06 €

6.61. Регуляторы перепада давления седельные фланцевые RD122D, $P_{ном}$=25 бар, $T_{макс}$=150°C, поставляются в комплекте: клапан, регулирующий блок, 2 импульсные трубки LDM (Чехия)

6.61.1	Регулятор перепада давления фланцевый	RD122D	5,0	15	0,3 - 2,1	RD122D231125/150-15/F	5,20	шт.	602,83 €
6.61.2			8,0	20		RD122D231125/150-20/F	5,90	шт.	697,16 €
6.61.3			10,0	25		RD122D231125/150-25/F	6,80	шт.	783,26 €
6.61.4			15,0	32	0,4 - 2,2	RD122D231125/150-32/F	8,90	шт.	890,52 €
6.61.5			21,0	40		RD122D231125/150-40/F	10,40	шт.	1 109,14 €
6.61.6			32,0	50		RD122D231125/150-50/F	13,30	шт.	1 262,35 €

6.62. Регуляторы перепада давления седельные фланцевые RD212D, $P_{ном}$=16 бар, $T_{макс}$=150°C, поставляются в комплекте: клапан, регулирующий блок, 2 импульсные трубки LDM (Чехия)

6.62.1	Регулятор перепада давления фланцевый	RD212D	76,0	65	0,15 - 0,6	RD212D101141116/150-65	18,0	шт.	2 866,70 €
6.62.2			100,0	80		RD212D101141116/150-80	21,0	шт.	3 019,41 €
6.62.3			140,0	100		RD212D101141116/150-100	32,0	шт.	3 665,09 €

◆ Группа 6. Тепловая автоматика и балансировка

Регуляторы давления IMI Hydronic Engineering (Швейцария)

6.63. Регуляторы перепада давления с изменяемой настройкой DAF 516, Рном=25, Тмакс =150°С, поставляются в комплекте: клапан, 2 импульсные трубки

№	Наименование	Тип	Kvs, м³/ч	DN	Диапазон настройки давления, бар	Артикул	Вес, кг	Ед. изм.	Цена, евро
6.63.1	Регулятор перепада давления фланцевый	DAF 516	60,0	65	0,1 - 0,6	52761165	18,0	шт.	3 239,16 €

6.64. Регуляторы перепада давления с изменяемой настройкой TA-PILOT-R
(устанавливаются на обратный трубопровод)

№	Наименование	Тип	Kvs, м³/ч	DN	Q max, м³/ч	Диапазон настройки давления, бар	Артикул	Вес, кг	Ед. изм.	Цена, евро
6.64.1	Регулятор перепада давления	TA-PILOT-R	75	65	53	0,3 - 1,5	23121-2122-065	18,0	шт.	3 076,69 €
6.64.2			110	80	78	0,3 - 1,5	23121-2122-080	21,0	шт.	3 204,90 €
6.64.3			180	100	127	0,3 - 1,5	23121-2122-100	32,0	шт.	4 230,45 €

Регуляторы температуры IMI Hydronic Engineering (Швейцария)

6.65. Клапаны термостатические с разгруженным по давлению конусом TA-Multi

№	Наименование	Тип	Kvs, м³/ч	DN	G	Тех. описание	Артикул	Вес, кг	Ед. изм.	Цена, евро
6.65.1	Регулятор температуры	TA-Multi	1,88	15	1/2"	Рном=16 бар, Тмакс=120 °С	5850-02.000	0,35	шт.	133,71 €
6.65.2	Регулятор температуры		3,57	20	3/4"		5850-03.000	0,45	шт.	138,97 €
6.65.3	Регулятор температуры		5,88	25	1"		5850-04.000	0,65	шт.	149,55 €
6.65.4	Регулятор температуры		9,17	32	11/4"		5850-05.000	0,80	шт.	246,22 €
6.65.5	Регулятор температуры		11,7	40	11/2"		5850-06.000	1,00	шт.	215,38 €
6.65.6	Регулятор температуры		14,3	50	2"		5850-08.000	1,60	шт.	313,69 €

6.66. Механизмы исполнительные для регулятора температуры TA-Multi

№	Наименование	Тип	Тех. описание	Артикул	Вес, кг	Ед. изм.	Цена, евро
6.66.1	Термостатическая головка со встроенным датчиком	RTL	Т - 0°С/50 °С, присоединение М30×1,5	6510-00.500	0,15	шт.	52,39 €
6.66.2	Термостатическая головка с выносным датчиком	Termostatic Head K	Т - 20°С/70 °С, длина трубки 2 м, присоединение М30×1,5	6672-00.500	0,30	шт.	141,68 €

* - Исполнительный механизм с другим диапазоном настройки поставляется под заказ

6.67. Термостатические циркуляционные клапаны TA-Therm, Рном=16 бар, Тмакс=90°С

№	Наименование	Тип	Kvs, м³/ч	DN	G	Диапазон настройки	Артикул	Вес, кг	Ед. изм.	Цена, евро
6.67.1	Ограничители температуры	TA-Therm ZERO	1,1	15	1/2"	35-80 °С	52820115	0,40	шт.	158,40 €
6.67.2	Ограничители температуры	TA-Therm ZERO	1,1	20	3/4"	35-80 °С	52820120	0,50	шт.	162,96 €

+7 (727) 228 85 00
+7 (727) 228 85 01
shop@enko.kz

Регулирующая и предохранительная арматура ARI ARMATUREN (Германия)

Проходные регулирующие клапаны с фланцами

Назначение:
Предназначен для регулирования рабочей среды в трубопроводе

Рабочие среды:
Хладагенты, охлаждающая жидкость, охлаждающий рассол, подогретая и горячая вода, водяной пар, очищенный пар, газ, щелочные растворы, кислоты, деионизированная вода, масло-теплоносители, прочие среды

Общие технические параметры:

Номинальный диаметр:	Номинальное давление:	Рабочая температура:
DN15 - 500	16 - 40 бар	-60 °C … +450 °C

Регуляторы давления

Назначение:
Предназначен для работы в качестве пропорционального регулятора прямого действия

Рабочие среды:
водяной пар, нейтральные газы, пары, жидкости и т. п.

Общие технические параметры:

Номинальный диаметр:	Номинальное давление:	Рабочая температура:
DN80 - 1200	10 - 40 бар	-60 °C … +427 °C

Клапан предохранительный

Назначение:
Применяется в качестве предохранительного устройства на трубопроводах. Предохранительный клапан предотвращает превышение допустимого рабочего давления в определенном диапазоне, что обеспечивает необходимую защиту всех систем и оборудования

Общие технические параметры:

Номинальный диаметр:	Номинальное давление:	Рабочая температура:
DN20-250	10 - 40 бар	-60 °C … +450 °C

◆ Группа 7. Баки расширительные мембранные

Баки расширительные мембранные (гидропневмобаки) для систем отопления и кондиционирования

7.1. Баки расширительные мембранные IMI Hydronic Engineering (Швейцария) Мембрана Butyl

№	Тип	Объем, л	G / DN	Тех. описание	Размеры, мм диаметр/ширина (высота)	Артикул	Вес, кг	Ед. изм.	Цена, евро
7.1.1	Statico SD 35.10	35	3/4"(П)	Pмакс. = 10 бар, 70°C	485/280	7103004	9,70	шт.	175,20 €
7.1.2	Statico SD 50.10	50			536/316	7103005	12,00	шт.	209,57 €
7.1.3	Statico SD 80.10	80			636/346	7103006	16,00	шт.	265,08 €
7.1.4	Statico SU 140.10	140			420/1489	7103007	32,00	шт.	857,09 €

7.2. Баки расширительные мембранные elbi (Италия) Мембрана SBR

7.2.1	ER 8 CE	8	3/4"(П)	Pмакс. = 8 бар, 110°C	205/300	A102L16	2,00	шт.	31,17 €
7.2.2	ER 12 CE	12			270/300	A102L20	4,00	шт.	38,83 €
7.2.3	ER 18 CE	18			270/410	A102L24	4,50	шт.	42,66 €
7.2.4	ER 24 CE	24			320/355	A102L27 00270	5,00	шт.	47,67 €
7.2.5	ERCE 35/p*	35		Pмакс. = 10 бар, 99°C	400/390	A122L31	7,50	шт.	82,14 €
7.2.6	ERCE 50/p*	50			400/500	A122L34	10,00	шт.	101,52 €
7.2.7	ERCE 80	80			400/820	A112L37	17,00	шт.	160,17 €
7.2.8	ERCE 100	100			500/775	A112L38	19,00	шт.	205,03 €
7.2.9	ERCE 150	150			500/1005	A112L43	28,00	шт.	262,83 €
7.2.10	ERCE 200	200	1"(П)		600/1065	A112L47	33,00	шт.	342,46 €
7.2.11	ERCE 300	300			650/1240	A112L51	45,00	шт.	478,78 €
7.2.12	ERCE 500	500			775/1400	A112L55	81,00	шт.	730,36 €
7.2.13	DL 750 CE	750	2"(П)		800/1920	A282L59	170,0	шт.	2 320,80 €
7.2.14	DL 1000 CE	1000			800/2370	A282L62	200,0	шт.	2 687,25 €
7.2.15	DL 2000 CE**	2000	DN80		1100/2690	A282L70	474,0	шт.	6 572,15 €
7.2.16	DL 3000 CE**	3000			1250/3100	A282L74	660,0	шт.	9 984,42 €
7.2.17	DL 5000 CE**	5000			1550/3315	A282L80	820,0	шт.	12 904,14 €

* - версия с настенным креплением
** - поставляются под заказ

7.3. Плоские баки расширительные мембранные (гидропневмобаки) для систем отопления elbi (Италия) Мембрана SBR

7.3.1	ERP-385/14	14	3/4" (П)	Pмакс. = 3 бар, 90°C	385/146	1121501	6,00	шт.	71,38 €

7.4. Баки расширительные мембранные для ГВС, отопления и водоснабжения со сменной мембраной KBS EUROPE (Болгария) Мембрана EPDM

7.4.1	HGVL750	750	2"(П)	Pмакс. = 10 бар, 99°C	800/1834	HGVL750	120,0	шт.	1 370,00 €
7.4.2	HGVL1000	1000			800/2236	HGVL1000	145,5	шт.	1 670,00 €

L - версия с ножками

7.5. Баки расширительные мембранные со сменной мембраной Wester (Россия) Мембрана EPDM

№	Тип	Объем, л	G	Тех. описание	Размеры, мм диаметр/высота	Артикул	Вес, кг	Ед. изм.	Цена, рубль
7.5.1	WRV 8	8	3/4" (П)	Pмакс. = 5 бар, 100°C	200/311	0-14-0020	1,55	шт.	2 145 ₽
7.5.2	WRV 12	12			280/307	0-14-0040	2,10	шт.	2 335 ₽
7.5.3	WRV 18	18			280/402	0-14-0055	2,80	шт.	2 505 ₽
7.5.4	WRV 24	24			280/504	0-14-0060	4,25	шт.	2 755 ₽
7.5.5	WRV 35	35			365/453	0-14-0080	5,95	шт.	4 525 ₽
7.5.6	WRV 50	50			365/555	0-14-0100	7,75	шт.	5 505 ₽
7.5.7	WRV 80	80			410/690	0-14-0120	11,15	шт.	7 745 ₽
7.5.8	WRV 100	100	1" (П)		495/680	0-14-0140	13,25	шт.	11 130 ₽
7.5.9	WRV 150	150		Pмакс. = 10 бар, 100°C	495/960	0-14-0160	17,20	шт.	16 825 ₽
7.5.10	WRV 200 (top)	200	1 1/4" (М)		580/1120	0-14-0180	32,40	шт.	27 590 ₽
7.5.11	WRV 300 (top)	300			660/1170	0-14-0190	40,30	шт.	30 155 ₽
7.5.12	WRV 500 (top)	500			780/1390	0-14-0200	55,50	шт.	50 775 ₽
7.5.13	WRV 750	750	2" (М)		780/1880	0-14-0210	130,0	шт.	131 040 ₽
7.5.14	WRV 1000	1000			780/2280	0-14-0220	165,0	шт.	190 645 ₽
7.5.15	WRV 2000*	2000			1100/2520	1-14-0315	375,0	шт.	546 650 ₽
7.5.16	WRV 3000*	3000	2 1/2" (М)		1200/2800	1-14-0320	550,0	шт.	733 505 ₽
7.5.17	WRV 5000*	5000	3" (М)		1450/3720	1-14-0330	830,0	шт.	1 654 515 ₽

* - поставляются под заказ

Баки расширительные мембранные для ГВС и отопления

7.6. Баки расширительные мембранные IMI Hydronic Engineering (Швейцария) Мембрана Butyl

№	Тип	Объем, л	G / DN	Тех. описание	Размеры, мм диаметр/ширина (высота)	Артикул	Вес, кг	Ед. изм.	Цена, евро
7.6.1	Aquapresso AD 12.10	12	1/2"(П)	Pмакс. = 10 бар, 70°C	352/201	7111001	5,10	шт.	176,06 €
7.6.2	Aquapresso AD 18.10	18	3/4"(П)		393/224	7111002	6,50	шт.	206,18 €
7.6.3	Aquapresso AD 25.10	25			436/251	7111003	8,20	шт.	237,48 €
7.6.4	Aquapresso AD 35.10	35			485/280	7111004	10,10	шт.	280,03 €
7.6.5	Aquapresso AD 50.10	50	1"(П)		536/317	7111005	12,60	шт.	322,58 €
7.6.6	Aquapresso AD 80.10	80			636/347	7111006	16,90	шт.	343,22 €

Примечание: На баки транспортные расходы предоставляются из расчета 225кг за 1м³

+7 (727) 228 85 00
+7 (727) 228 85 01
shop@enko.kz

◆ Группа 7. Баки расширительные мембранные

Баки расширительные мембранные для ГВС и отопления

7.7. Баки расширительные **высокого давления** со сменной мембраной elbi (Италия) Мембрана EPDM

№	Тип	Объем, л	G	Тех. описание	Размеры, мм диаметр/высота	Артикул	Вес, кг	Ед. изм.	Цена, евро
7.7.1	AFV 24 CE	24	1" (П)	$P_{макс.}$ = **16 бар**, 99°C	270/470	A032R27	6,90	шт.	132,07 €
7.7.2	AFV 100 CE	100			500/805	A032R38	36,00	шт.	441,30 €
7.7.3	AFV 200 CE	200	1 1/4" (П)		600/1065	A032R47	61,00	шт.	777,41 €
7.7.4	AFV 300 CE	300			650/1270	A032R51	75,00	шт.	896,98 €
7.7.5	AFV 500 CE	500	2" (П)		650/1865	A032R55	115,0	шт.	2 440,05 €

7.8. Баки расширительные со сменной мембраной elbi (Италия) Мембрана EPDM

7.8.1	AC 8 CE	8	3/4" (П)	$P_{макс.}$ = 8 бар, 99°C	205/315	A012J16	3,00	шт.	34,40 €
7.8.2	AC 18 CE	18	1" (П)		270/430	A012J24	5,00	шт.	43,20 €
7.8.3	AC 25 CE	24			270/470	A012J27	6,00	шт.	45,46 €
7.8.4	AS 25 CE 4F	24			360/365	A002J27 F0001	5,00	шт.	42,23 €
7.8.5	AF 35 CE	35		$P_{макс.}$ = 10 бар, 99°C	400/400	A032L31	8,00	шт.	77,86 €
7.8.6	AFV 50 CE	50			400/600	A032L34	10,00	шт.	131,87 €
7.8.7	AFV 60 CE	60			400/750	A032L35	16,00	шт.	193,95 €
7.8.8	AFV 80 CE	80			400/815	A032L37	17,00	шт.	223,44 €
7.8.9	AFV 100 CE	100			500/805	A032L38	19,00	шт.	230,43 €
7.8.10	AFV 150 CE	150	1 1/4" (П)		500/1030	A032L43	28,00	шт.	398,98 €
7.8.11	AFV 200 CE	200			600/1065	A032L47	33,00	шт.	460,11 €
7.8.12	AFV 300 CE	300			650/1270	A032L51	45,00	шт.	576,18 €
7.8.13	AFV 500 CE	500			775/1420	A032L55	81,00	шт.	800,48 €

7.9. Баки расширительные мембранные (гидропневмобаки) со сменной мембраной Wester (Россия) Мембрана EPDM

№	Тип	Объем, л	G	Тех. описание	Размеры, мм диаметр/высота	Артикул	Вес, кг	Ед. изм.	Цена, рубль
7.9.1	WAV 8	8	3/4" (П)	$P_{макс.}$ = 10 бар, 100°C	200/311	0-14-1020	1,55	шт.	2 040 ₽
7.9.2	WAV 18	18			280/402	0-14-1040	2,80	шт.	2 625 ₽
7.9.3	WAV 24	24			280/504	0-14-1060	4,25	шт.	2 785 ₽
7.9.4	WAV 35	35			365/453	0-14-1080	5,95	шт.	4 655 ₽
7.9.5	WAV 50	50	1" (П)		365/691	0-14-1100	9,20	шт.	7 720 ₽
7.9.6	WAV 80	80			410/807	0-14-1120	11,60	шт.	10 220 ₽
7.9.7	WAV 100	100			495/787	0-14-1140	15,10	шт.	13 810 ₽
7.9.8	WAV 150	150			495/1059	0-14-1160	18,40	шт.	17 390 ₽
7.9.9	WAV 200 (top)	200	1 1/4" (М)		580/1120	0-14-1510	32,40	шт.	29 915 ₽
7.9.10	WAV 300 (top)	300			660/1170	0-14-1515	40,30	шт.	32 660 ₽
7.9.11	WAV 500 (top)	500			780/1390	0-14-1520	55,50	шт.	50 780 ₽
7.9.12	WAV 750	750	1 1/2" (М)		780/1880	1-14-0300	130,0	шт.	136 190 ₽
7.9.13	WAV 1000	1000	2" (М)		780/2280	1-14-0302	165,0	шт.	218 965 ₽
7.9.14	WAV 2000*	2000			1100/2520	2-14-0122	375,0	шт.	546 650 ₽
7.9.15	WAV 3000*	3000	2 1/2" (М)		1200/2800	2-14-0126	550,0	шт.	856 920 ₽
7.9.16	WAV 5000*	5000	3" (М)		1450/3720	2-14-0130	830,0	шт.	1 703 930 ₽

* - поставляются под заказ

Баки расширительные для автоматических насосных станций поддержания давления

7.10. Баки расширительные со сменной мембраной elbi (Италия) Мембрана EPDM

№	Тип	Объем, л	G	Тех. описание	Размеры, мм диаметр/высота	Артикул	Вес, кг	Ед. изм.	Цена, евро
7.10.1	AC 25 GPM CE	24	1" (П)	$P_{макс.}$ = 8 бар,99°C	270/470*	A022J27	6,00	шт.	58,03 €
7.10.2	AFH 50 CE	50		$P_{макс.}$ = 10 бар, 99°C	400/425*	A042L34	10,00	шт.	141,99 €
7.10.3	AFH 60 CE	60			400/480*	A042L35	16,00	шт.	171,36 €
7.10.4	AFH 80 CE	80			400/480*	A042L37	17,00	шт.	244,93 €

* - указаны размеры и диаметр/длина

7.11. Баки расширительные со сменной мембраной Wester (Россия) Мембрана EPDM

№	Тип	Объем, л	G	Тех. описание	Размеры, мм диаметр/высота	Артикул	Вес, кг	Ед. изм.	Цена, рубль
7.11.1	WAO 24	24	1" (П)	P_{max} = 10 бар, 100 °C	280/300/507	0-14-0950	5,60	шт.	2 920 ₽
7.11.2	WAO 50	50			365/374/572	0-14-0970	9,40	шт.	8 195 ₽
7.11.3	WAO 80	80			410/427/704	0-14-0990	13,20	шт.	10 340 ₽

Комплектующие для расширительных баков

7.12. Мембраны сменные для расширительных баков KBS EUROPE (Болгария) Мембрана EPDM

№	Наименование	Назначение	Артикул	Вес, кг	Ед. изм.	Цена, евро
7.12.1	Мембрана сменная	HGVL750	MHGVL750	6,72	шт.	340,00 €
7.12.2	Мембрана сменная	HGVL1000	MHGVL1000	8,22	шт.	410,00 €

Примечание: На баки транспортные расходы предоставляются из расчета 225кг за 1м³

◆ Группа 7. Баки расширительные мембранные

Баки расширительные мембранные для ГВС и отопления

7.13. Мембраны сменные для расширительных баков elbi (Италия) Мембрана EPDM

№	Наименование	Диаметр горловины, мм.	Назначение	Артикул	Вес, кг	Ед. изм.	Цена, евро
7.13.1	Мембрана сменная	45,0	AC 5/AC 8/DE 8	Q110016 00002	0,23	шт.	12,90 €
7.13.2	Мембрана сменная	82,0	AC-18/25/GPM-25 CE, AS 25 CE	Q120027 00002	0,42	шт.	11,27 €
7.13.3	Мембрана сменная	83,0	AF/AFV-35/50 CE	Q120034 00002	0,64	шт.	20,04 €
7.13.4	Мембрана сменная	83,0	AFV-60/80/100 CE	Q120038 00002	1,20	шт.	50,09 €
7.13.5	Мембрана сменная	150,0	AFV-150/200 CE	Q120047 00002	3,20	шт.	100,18 €
7.13.6	Мембрана сменная	150,0	AFV-300 CE	Q120051 00002	4,20	шт.	125,22 €
7.13.7	Мембрана сменная	150,0	AFV-500 CE	Q120055 00002	6,50	шт.	175,31 €
7.13.8	Мембрана сменная	170,0	DL-750	Q110055 00022	20,00	шт.	262,97 €
7.13.9	Мембрана сменная	170,0	DL-1000	Q110062 00002	24,00	шт.	325,58 €

7.14. Мембраны сменные для расширительных баков Wester (Россия) Мембрана EPDM

№	Наименование	Диаметр горловины, мм.	Назначение / фланец	Артикул	Вес, кг	Ед. изм.	Цена, рубль
7.14.1	Мембрана для баков 8, 12 л.	51,5	WRV, WAV 8, 12 / 90 мм, 4 болта	0-14-4002	0,15	шт.	720 ₽
7.14.2	Мембрана для баков 18 л.	51,5	WRV, WAV 18 / 90 мм, 4 болта	0-14-4008	0,25	шт.	900 ₽
7.14.3	Мембрана для баков 24 л.	51,5	WAV, WAO 24 **(с 2021)** / 90 мм, 4 болта	0-14-4015	0,35	шт.	1 120 ₽
7.14.4	Мембрана для баков 35, 50 л.	89,0	WRV, WAV 35,50 / 140 мм, 6 болтов	0-14-4023	0,55	шт.	1 920 ₽
7.14.5	Мембрана для баков 80 л.	89,0	WRV, WAV 80 / 140 мм, 6 болтов	0-14-4033	0,92	шт.	3 670 ₽
7.14.6	Мембрана для баков 100 л.	89,0	WRV 100 / 140 мм, 6 болтов	0-14-4043	0,97	шт.	4 420 ₽
7.14.7	Мембрана для баков 100 л. **проходная**	89,0	WAV, WAO 100 / 140 мм, 6 болтов	0-14-4044	0,92	шт.	4 420 ₽
7.14.8	Мембрана для баков 150 л.	89,0	WRV 150 / 140 мм, 6 болтов	0-14-4051	1,65	шт.	9 880 ₽
7.14.9	Мембрана для баков 150 л. **проходная**	89,0	WAV, WAO 150 / 140 мм, 6 болтов	0-14-4049	2,10	шт.	9 880 ₽
7.14.10	Мембрана для баков 200 л. **проходная**	159,0	WAV, WRV 200(top) / 240 мм, 6 болтов	0-14-4052	2,50	шт.	12 090 ₽
7.14.11	Мембрана для баков 300 л. **проходная**	159,0	WAV, WRV 300(top) / 240 мм, 6 болтов	0-14-4055	4,06	шт.	18 660 ₽
7.14.12	Мембрана для баков 500 л. **проходная**	159,0	WAV, WRV 500(top) / 240 мм, 6 болтов	0-14-4060	6,19	шт.	28 620 ₽
7.14.13	Мембрана для баков 750 л. **проходная**	159,0	WAV, WRV 750 / 240 мм, 6 болтов	1-14-0415	7,20	шт.	50 150 ₽
7.14.14	Мембрана для баков 1000 л. **проходная**	159,0	WAV, WRV 1000 **(с 2016)** / 240 мм, 6 болтов	1-14-1100	10,00	шт.	98 310 ₽

WAV/WRV 2000 / 3000 / 4000 / 5000 - по запросу.
Требуется сверка размеров бака. (высота от горловины и диаметра фланца)

7.15. Комплекты присоединительные для расширительных баков V&G VALOGIN (КНР)

№	Наименование	G	Артикул	Вес, кг	Ед. изм.	Цена, доллар
7.15.1	Кран шаровый для мембранного бака	3/4"	VG-603101	0,30	шт.	21,91 $
7.15.2	Кран шаровый для мембранного бака	1"	VG-110103	0,34	шт.	18,68 $

Преимущества материалов мембран

Материал	EPDM	SBR	Butyl
Низкая стоимость	✓✓✓	✓✓	✓
Возможность использования в хоз.питье	✓		✓
Устойчивость к диффузии	✓	✓✓	✓✓✓

+7 (727) 228 85 00
+7 (727) 228 85 01
shop@enko.kz

◆ Группа 8. Бойлеры косвенного нагрева

Баки полиэтиленовые, принадлежности для бойлеров и расширительных баков

8.1. Бойлеры напольные с верхним подключением с одним теплообменником SUNSYSTEM (Болгария) типа SWUP EXT

№	Тип	Ø с изоляцией/ изоляция/ высота, мм	Тех. описание	Производит-ть*		Артикул	Вес, кг	Ед. изм.	Цена, евро
				м³/ч	кВт				
8.1.1	SWUP EXT 120	600/50/1050	$P_{раб.макс.}$= 10 бар $P_{спирали}$ = 25 бар $T_{раб.макс.}$= 95°C $T_{спирали}$ = 160°C	0,98	39,90	09030107202020	88,0	шт.	724,00 €
8.1.2	SWUP EXT 150	600/50/1170		1,10	44,80	09030107202021	93,0	шт.	762,77 €
8.1.3	SWUP EXT 200	600/50/1500		1,30	45,70	09030107202022	104,0	шт.	849,99 €

*- 80/60/45 °C

8.2. Бойлеры напольные с одним теплообменником elbi (Италия) типа BSV

8.2.1	BSV-150	600/55/950	$P_{раб.макс.}$= 10 бар $P_{спирали}$= 12 бар $T_{раб.макс.}$= 95°C $T_{спирали}$= 110°C	0,29	15,00	A3A0L43 PGP55	57,0	шт.	793,73 €
8.2.2	BSV-200	600/55/1170		0,37	19,00	A3A0L47 PGP55	67,0	шт.	877,34 €
8.2.3	BSV-300	650/75/1395		0,50	25,00	A3A0L51 PGP75	90,0	шт.	1 092,06 €
8.2.4	BSV-500	750/55/1695		0,63	33,00	A3A0L55 PGP55	120,0	шт.	1 467,79 €
8.2.5	BSV-800	900/75/1785		0,96	50,00	A3A0L60 PGP45	142,0	шт.	2 312,31 €
8.2.6	BSV-1000	900/75/2045		1,14	60,00	A3A0L62 PGP45	213,0	шт	2 539,16 €

*- 80/70/60 °C

8.3. Бойлеры напольные с одним теплообменником SUNSYSTEM (Болгария) типа SNS SN

8.3.1	SNS SN 150	560/50/1070	$P_{раб.макс.}$= 10 бар $P_{спирали}$= 16 бар $T_{раб.макс.}$= 95°C $T_{спирали}$= 110°C	0,61	25,00	09030106202001	59,0	шт.	648,02 €
8.3.2	SNS SN 200	560/50/1340		0,71	29,00	09030106202002	73,0	шт.	714,42 €
8.3.3	SNS SN 300	660/50/1420		1,30	53,00	09030106202004	104,0	шт.	897,56 €
8.3.4	SNS SN 500	750/50/1720		1,77	72,00	09030106202006	167,0	шт.	1 319,87 €
8.3.5	SNS SN 1000	1050/100/2050		2,58	105,0	09030106202008	286,0	шт.	2 569,51 €

*- 80/60/45 °C

8.4. Бойлеры напольные с двумя теплообменниками SUNSYSTEM (Болгария) типа SNS SON

8.4.1	SNS SON 300	660/50/1420	$P_{раб.макс.}$= 10 бар $P_{спирали}$= 16 бар $T_{раб.макс.}$= 95°C $T_{спирали}$= 110°C	1,30/0,52	53,0/21,0	09030106203004	118,0	шт.	1 037,89 €
8.4.2	SNS SON 500	750/50/1725		1,77/0,84	72,0/34,0	09030106203006	185,0	шт.	1 521,51 €

*- производительность теплообменников (нижний/верхний), при 80/70/60 °C

8.5. Баки аккумуляторные напольные elbi (Италия) типа SAC

№	Тип	Ø с изоляцией/ изоляция/ высота, мм	Тех. описание	Артикул	Вес, кг	Ед. изм.	Цена, евро
8.5.1	SAC-300	650/75/1400	$P_{раб.макс.}$= 10 бар (SAC-300 - SAC-1000) $P_{раб.макс.}$= 6 бар (SAC-1500) $T_{раб.макс.}$= 95 °C	A3I0L51 PGP75	74,0	шт.	1 018,36 €
8.5.2	SAC-500	750/55/1695		A3I0L55 PGP55	100,0	шт.	1 331,63 €
8.5.3	SAC-1000	900/75/2035		A3I0L62 PGP45	166,0	шт.	2 283,01 €
8.5.4	SAC-1500	1100/50/2445		A3I0H67 VW050	231,0	шт.	4 070,37 €
8.5.5	SAC-2000	1200/50/2415		A3I0H70 VW050	350,0	шт.	4 529,87 €

8.6. Баки полиэтиленовые для хранения различных жидкостей elbi (Италия)

№	Тип	Объем, л	G	Размеры, мм	Артикул	Вес, кг	Ед. изм.	Цена, евро
8.6.1	CB-200	200	-	600/700/625	1720629	10,5	шт.	134,05 €
8.6.2	CV-300	300	1"	630/1170	A510051	13,5	шт.	160,12 €
8.6.3	CV-500	500	1"	700/1460	A510055	20,5	шт.	228,39 €
8.6.4	CV-1000	1000	1 1/4"	800/2180	A510062	32,5	шт.	392,60 €
8.6.5	CV-2000	2000	1 1/2"	1200/2015	A510070	48,0	шт.	926,92 €

Примечание: На баки транспортные расходы предоставляются из расчета 225кг за 1м³

◆ Группа 8. Бойлеры косвенного нагрева

Принадлежности для бойлеров и расширительных баков

8.7. Клапаны поплавковые elbi (Италия)

№	G	Артикул	Вес, кг	Ед. изм.	Цена, евро
8.7.1	3/4"	8001100	0,40	шт.	42,52 €
8.7.2	1"	8001110	0,40	шт.	47,41 €
8.7.3	1 1/4"	8001120	0,45	шт.	49,85 €
8.7.4	1 1/2"	8001130	0,45	шт.	51,02 €

8.8. ТЭНы к бойлерам SUNSYSTEM (Болгария)

№	Тип	Длина, мм	Эл. мощность, эл. напряжение	G	Артикул	Вес, кг	Ед. изм.	Цена, евро
8.8.1	ТЭН 3,0 кВт	210	3,0 кВт, 230 В	1 1/2"	32590000000003	0,40	шт.	60,31 €
8.8.2	ТЭН 6,0 кВт	410	6,0 кВт, 230 В	1 1/2"	32590000000005	0,70	шт.	81,41 €

8.9. ТЭНы к бойлерам Tenko (Украина)

№	Тип	Длина, мм	Эл. мощность, эл. напряжение	G	Артикул	Вес, кг	Ед. изм.	Цена, доллар США
8.9.1	ТЭН 3,0 кВт	250	3,0 кВт, 220 В	1 1/4"	Tk03220	0,40	шт.	$31,94 $
8.9.2	ТЭН 6,0 кВт	320	6,0 кВт, 380 В	1 1/2"	TK06380	0,70	шт.	$43,94 $
8.9.3	ТЭН 9,0 кВт	420	9,0 кВт, 380 В	1 1/2"	TK09380	0,90	шт.	$58,59 $
8.9.4	ТЭН 12,0 кВт	450	12,0 кВт, 380 В	1 1/2"	TK12380	0,95	шт.	$70,80 $

8.11. Анод магниевый к бойлерам SUNSYSTEM (Болгария)

№	Наименование	Тех. описание	Артикул	Вес, кг	Ед. изм.	Цена, евро
8.11.1	Анод магниевый	32×230; 1 1/4"	30490000000037	0,85	шт.	21,93 €
8.11.2	Анод магниевый	32×300; 1 1/4"	30490000000031	1,20	шт.	24,67 €
8.11.3	Анод магниевый	32×400; 1 1/4"	30490000000038	1,50	шт.	32,89 €
8.11.4	Анод магниевый	32×600; 1 1/4"	30490000000033	1,70	шт.	41,12 €
8.11.5	Анод магниевый	32×700; 1 1/4"	30490000000034	2,00	шт.	49,34 €

+7 (727) 228 85 00
+7 (727) 228 85 01
shop@enko.kz

◆ Группа 9. Котлы отопительные и комплектующие

Котлы отопительные

9.1 Котлы газовые настенные warmhaus (Турция)

№	Модель	Технические характеристики	Артикул	Вес, кг	Ед. изм.	Цена, евро
9.1.1	Котел газовый настенный LAWA System 24 одноконтурный	Мощность 23,2 кВт., ВхШхГ = 725x420x288 (встроенный циркуляционный насос)	KM0624240101011101	32,5	шт.	717,26 €
9.1.2	Котел газовый настенный LAWA System 32 одноконтурный	Мощность 31,6 кВт., ВхШхГ = 725x420x380 (встроенный циркуляционный насос)	KM0632320101011101	34,5	шт.	887,79 €
9.1.3	Котел газовый настенный LAWA 32 Combi	Мощность 31,6 кВт., ВхШхГ = 725x420x380 (встроенный циркуляционный насос)	KM0632320101004801	37,2	шт.	901,49 €
9.1.4	Дымоход для котла LAWA	⌀ 60/100	15311014000001	2,00	шт.	25,10 €
9.1.5	Котел газовый конденсационный VIWA S 100	Мощность 94,2 кВт., ВхШхГ = 800x612x530	KZ0910000101004801	75,0	шт.	3 489,56 €
9.1.6	Котел газовый конденсационный VIWA S 150	Мощность 136,5 кВт., ВхШхГ = 800x612x680	KZ0915000101004801	103,0	шт.	4 174,23 €
9.1.7	Дымоход для котла VIWA S	⌀ 100/150	15311014000007	3,50	шт.	205,13 €

9.2 Комплектующие для котлов warmhaus (Турция)

№	Модель	Для котлов	Артикул	Вес, кг	Ед. изм.	Цена, евро
9.2.1	Датчик температуры бойлера QAZ 36	LAWA, VIWA	15311660600049	0,20	шт.	21,92 €
9.2.2	Датчик температуры наружного воздуха SO10079		15311660600001	0,21	шт.	32,07 €
9.2.3	Датчик температуры наружного воздуха QAC 34*		15311660600071	0,21	шт.	28,91 €
9.2.4	Модуль каскадный MLC 27 до 6 котлов		15311660600046	0,28	шт.	319,64 €
9.2.5	Модуль управления смесительным клапаном MLC 30*		15311660600047	0,28	шт.	137,08 €

* - функционал возможен только в комплекте с модулем MLC 27

9.3 Котлы газовые двухходовые с реверсивной камерой сгорания MIMSAN ISI TEKNOLOJISI (Турция)

№	Модель	Мощность, кВт.	Габариты котла Д×Ш×В, мм	Габариты горелки Д×Ш×В, мм	Артикул	Вес, кг	Ед. изм.	Цена, доллар
9.3.1	Газовый котел MKBG150-5A-T с горелкой MAX GAS 250	174	1544×757×983	380×500×680	12-MKBG150-5A-T+ MAXGAS250PABTL	480	компл.	6 091,66 $
9.3.2	Газовый котел MKBG175-5A-T с горелкой MAX GAS 250	203	1744×757×983	380×500×680	12-MKBG175-5A-T+ MAXGAS250PABTL	520	компл.	6 339,25 $
9.3.3	Газовый котел MKBG200-5A-T с горелкой MAX GAS 350	233	1744×757×983	500×830×600	12-MKBG200-5A-T+ MAXGAS350PABTL	535	компл.	7 180,26 $
9.3.4	Газовый котел MKBG250-5A-T с горелкой MAX GAS 350	291	1744×880×1107	500×830×600	12-MKBG250-5A-T+ MAXGAS350PABTL	645	компл.	7 810,50 $
9.3.5	Газовый котел MKBG300-5A-T с горелкой MAX GAS 500	349	2039×880×1107	500×830×600	12-MKBG300-5A-T+ MAXGAS500PABTL	745	компл.	9 271,51 $
9.3.6	Газовый котел MKBG350-5A-T с горелкой MAX GAS 500	407	2039×880×1107	500×830×600	12-MKBG350-5A-T+ MAXGAS500PABTL	780	компл.	9 474,09 $
9.3.7	Газовый котел MKBG400-5A-T с горелкой MAX GAS 700	465	1939×984×1211	500×1100×600	12-MKBG400-5A-T+ MAXGAS700PABTL	903	компл.	10 748,90 $
9.3.8	Газовый котел MKBG450-5A-T с горелкой MAX GAS 700	523	1939×984×1211	500×1100×600	12-MKBG450-5A-T+ MAXGAS700PABTL	913	компл.	10 793,92 $
9.3.9	Газовый котел MKBG500-5A-T с горелкой BLU 700.1	581	2039×984×1211	555×650×761	12-MKBG500-5A-T+ BLU700.1PABTL	993	компл.	11 444,62 $
9.3.10	Газовый котел MKBG600-5A-T с горелкой BLU 1000.1	698	2311×1140×1341	555×650×766	12-MKBG600-5A-T+ BLU1000.1PABTL	1380	компл.	14 338,00 $
9.3.11	Газовый котел MKBG700-5A-T с горелкой BLU 1200.1	814	2311×1140×1341	555×650×776	12-MKBG700-5A-T+ BLU1200.1PABTL	1420	компл.	16 142,79 $
9.3.12	Газовый котел MKBG800-5A-T с горелкой BLU 1200.1	930	2561×1140×1341	555×650×781	12-MKBG800-5A-T+ BLU1200.1PABTL	1580	компл.	17 403,27 $
9.3.13	Газовый котел MKBG900-5A-T с горелкой BLU 1500.1	1 047	2564×1192×1341	680×788,5×710	12-MKBG900-5A-T+ BLU1500.1PABTL	1700	компл.	19 081,19 $
9.3.14	Газовый котел MKBG1000-5A-T с горелкой BLU 1500.1	1 163	2761×1192×1393	680×788,5×710	12-MKBG1000-5A-T+ BLU1500.1PABTL	1850	компл.	19 936,52 $
9.3.15	Газовый котел MKBG1500-5A-T с горелкой BLU 2000.1	1 744	3561×1273×1364	1290×920×720	12-MKBG1500-5A-T+ BLU2000.1PABTL	2535	компл.	27 587,41 $

9.4 Контроллеры для автоматического управления котельной ОВЕН ПРОМ (Россия)

№	Модель	Технические характеристики	Артикул	Вес, кг	Ед. изм.	Цена, рубль
9.4.1	Контроллер КТР-121	Управление: горелкой, насосами котла, регулирование t° обратной воды, контроль состояния котла; 220В	КТР-121.220.01.10	0,6	шт.	36 030 ₽
9.4.2		Управление: погодозависимое, насосами циркуляции; 220В	КТР-121.220.02.40	0,6	шт.	36 030 ₽
9.4.3		Управление: каскадом до 4 котлов, погодозависимое, насосами каскадов, подпитки контуров, регулировка обратки каскадов; 220В	КТР-121.220.02.41	0,6	шт.	36 030 ₽
9.4.4	Модуль расширения ПРМ	Применяется для программируемых реле, для увеличения дискретных выходов	ПРМ-220.1	0,4	шт.	11 520 ₽

◆ Группа 10. Оснастка для котельных и тепловых узлов

Предохранительная арматура

10.1. Сборки аварийные GIACOMINI (Италия), WATTS (Германия)

№	Наименование	Тип	G	Тех. описание	Артикул	Вес, кг.	Ед. изм.	Цена, евро
10.1.1	Сборка аварийная Giacomini	R554FY	1"	3 бар	R554FY001	0,93	шт.	55,88 €
10.1.2	Сборка аварийная WATTS	KSG 30			0270130INT	1,50	шт.	76,27 €

10.2. Клапаны воздухоотводные автоматические GIACOMINI (Италия), WATTS (Германия) IMI (Швейцария)

10.2.1	Клапан воздухоотводный Giacomini	R88IY	1/2" П	120 °C, 7 бар	R88IY003	0,16	шт.	8,41 €
10.2.2	Клапан воздухоотводный WATTS	MKV 15 R		110 °C, 10 бар	0251410	0,30	шт.	13,07 €
10.2.3	Клапан воздухоотводный WATTS	MV 15 SOL		170 °C, 10 бар	0248415	0,30	шт.	20,67 €
10.2.4	Клапан воздухоотводный IMI	Zeparo ZUT	1/2" M	110 °C, 10 бар	7890515	0,30	шт.	69,81 €

10.3. Клапаны предохранительные WATTS (Германия)

№	Наименование	Тип	DN	G вх.	G вых	Тех. описание	Артикул	Вес, кг.	Ед. изм.	Цена, евро
10.3.1	Клапан угловой	SVH	15	1/2"	3/4"	110 °C, 1,5 бар	0216015N	0,20	шт.	12,15 €
10.3.2	Клапан угловой	SVH				110 °C, 1,8 бар	0216018N	0,20	шт.	16,90 €
10.3.3	Клапан угловой	SVH 25				110 °C, 2,5 бар	0215125G	0,20	шт.	12,15 €
10.3.4	Клапан угловой	SVH 30				110 °C, 3 бар	0215130G	0,20	шт.	12,15 €
10.3.5	Клапан угловой	SVW				110 °C, 4 бар	0215104G	0,20	шт.	12,18 €
10.3.6	Клапан угловой					110 °C, 6 бар	0216060N	0,20	шт.	12,18 €
10.3.7	Клапан угловой					110 °C, 8 бар	0216080N	0,20	шт.	12,18 €
10.3.8	Клапан угловой	SVH	20	3/4"	1"	110 °C, 3 бар	0217630G	0,30	шт.	18,47 €
10.3.9	Клапан угловой	SVW				110 °C, 4 бар	0217604G	0,30	шт.	18,47 €
10.3.10	Клапан угловой					110 °C, 6 бар	0217060N	0,30	шт.	18,47 €
10.3.11	Клапан угловой					110 °C, 8 бар	0217080N	0,30	шт.	18,47 €
10.3.12	Клапан угловой	SVH	25	1"	1 1/4"	110 °C, 3 бар	0218630	0,70	шт.	56,25 €
10.3.13	Клапан угловой	SVW				110 °C, 4 бар	0218604	0,70	шт.	56,25 €
10.3.14	Клапан угловой					110 °C, 5 бар	0218305	0,70	шт.	79,92 €
10.3.15	Клапан угловой					110 °C, 6 бар	0218606	0,70	шт.	56,25 €
10.3.16	Клапан угловой					110 °C, 8 бар	0218608	0,70	шт.	56,25 €
10.3.17	Клапан угловой		32	1 1/4"	1 1/2"	110 °C, 4 бар	0219604	0,93	шт.	72,45 €
10.3.18	Клапан угловой					110 °C, 5 бар	0219405	0,93	шт.	72,45 €
10.3.19	Клапан угловой					110 °C, 6 бар	0219606	0,93	шт.	72,45 €
10.3.20	Клапан угловой					110 °C, 8 бар	0219608	0,93	шт.	72,45 €

10.4. Клапаны предохранительные GOETZE (Германия)

10.4.1	Клапан предохранительный	651	40	1 1/2"	1 1/2"	95 °C, 4 бар	651mWIK-40-4	1,18	шт.	147,34 €
10.4.2						95 °C, 6 бар	651mWIK-40-6	1,20	шт.	147,34 €
10.4.3						95 °C, 8 бар	651mWIK-40-8	1,20	шт.	147,34 €
10.4.4			50	2"	2"	95 °C, 4 бар	651mWIK-50-4	1,18	шт.	189,76 €
10.4.5						95 °C, 5 бар	651mWIK-50-5	1,60	шт.	189,76 €
10.4.6						95 °C, 6 бар	651mWIK-50-6	1,60	шт.	189,76 €
10.4.7						95 °C, 8 бар	651mWIK-50-8	1,60	шт.	189,76 €

10.5. Клапаны предохранительные регулируемые Caleffi (Италия)

10.5.1	Клапан предохранительный	Регули-руемый	15	1/2"	1/2"	1-12 бар	560015	0,40	шт.	17,79 €
10.5.2	Клапан предохранительный		20	3/4"	3/4"		560020	0,50	шт.	24,86 €
10.5.3	Клапан предохранительный		25	1"	1"		560025	0,70	шт.	33,59 €
10.5.4	Клапан предохранительный		32	1 1/4"	1 1/4"		560032	1,00	шт.	51,12 €
10.5.5	Клапан предохранительный		40	1 1/2"	1 1/2"		560040	1,20	шт.	65,04 €
10.5.6	Клапан предохранительный		50	2"	2"		560050	1,40	шт.	87,36 €

10.6. Клапаны подпитки GIACOMINI (Италия), WATTS (Германия), Itap (Италия)

№	Наименование	Тип	DN	G вх.	Тех. описание	Артикул	Вес, кг.	Ед. изм.	Цена, евро
10.6.1	Клапан подпитки Giacomini	R150	15	1/2"	0,3-4 бар	R150MY013	0,74	шт.	57,39 €
10.6.2	Клапан подпитки Watts	ALD				0240105	0,50	шт.	58,06 €
10.6.3	Клапан подпитки Itap	-			0,5-4 бар	1460012SM	0,63	шт.	34,16 €

10.7. Редукторы давления мембранные (после себя) резьбовые GOETZE (Германия)

№	Наименование	DN	G	Kvs, м³/ч	Тех. описание	Артикул	Вес, кг	Ед. изм.	Цена, евро
10.7.1	Редуктор давления, тип 681SP	15	1/2"	3,3	Диапазон настроек давления 1 - 8 бар, $P_{ном}$=40 бар, $T_{макс}$=95 °C	681mGFO-SP-15EPDM	1,20	шт.	100,12 €
10.7.2		20	3/4"	4,5		681mGFO-SP-20EPDM	1,30	шт.	112,15 €
10.7.3		25	1"	7,8		681mGFO-SP-25EPDM	2,40	шт.	125,26 €
10.7.4		32	1 1/4"	9,6		681mGFO-SP-32EPDM	2,60	шт.	191,29 €
10.7.5		40	1 1/2"	14,0		681mGFO-SP-40EPDM	5,50	шт.	334,04 €
10.7.6		50	2"	19,0		681mGFO-SP-50EPDM	6,00	шт.	397,66 €

+7 (727) 228 85 00
+7 (727) 228 85 01
shop@enko.kz

◆ Группа 10. Оснастка для котельных и тепловых узлов

Предохранительная арматура

10.8. Редукторы давления мембранные (после себя) фланцевые GOETZE (Германия)

№	Наименование	DN	Kvs, м³/ч	Тех. описание	Артикул	Вес, кг	Ед. изм.	Цена, евро
10.8.1	Редуктор давления, тип 382m	65	26,0	Диапазон настроек давления 1,5 - 7 бар, Рном=16 бар, Тмакс=95 °С	382mGFO-SP-65EPDM	19,0	шт.	1 403,71 €
10.8.2		80	42,0		382mGFO-SP-80EPDM	24,0	шт.	1 795,68 €

10.9. Редукторы давления мембранные (после себя) WATTS (Германия)

№	Наименование	DN	G	Kvs, м³/ч	Тех. описание	Артикул	Вес, кг	Ед. изм.	Цена, евро
10.9.1	Редуктор давления, тип DRV	15	1/2"	2,20	Диапазон настроек давления 1,5 - 6 бар, Рном=25 бар, Тмакс=60 °С	0501115	0,50	шт.	84,14 €
10.9.2		20	3/4"	3,66		0501120	0,60	шт.	97,44 €
10.9.3		25	1"	5,88		0501125	0,70	шт.	121,50 €
10.9.4		32	1 1/4"	9,90		0501132	0,80	шт.	222,74 €
10.9.5		40	1 1/2"	18,0		0501140	1,00	шт.	393,70 €
10.9.6		50	2"	24,0		0501150	1,20	шт.	472,47 €

10.10. Редукторы давления поршневые (после себя) GIACOMINI (Италия)

10.10.1	Редуктор давления, тип R153C	15	1/2"	1,27*	Диапазон настроек давления 1 - 5,5 бар, Рном=16 бар, Тмакс=130 °С	R153CX003	0,28	шт.	17,54 €
10.10.2		20	3/4"	2,27*		R153CX004	0,32	шт.	20,91 €

* - с учетом скорости 2 м/с

10.11. Редукторы давления поршневые (после себя) GIACOMINI (Италия)

10.11.1	Редуктор давления, тип R153P	15	1/2"	1,27*	Диапазон настроек давления 1 - 5,5 бар, Рном=25 бар, Тмакс=130 °С	R153PX003	0,54	шт.	35,65 €
10.11.2		20	3/4"	2,27*		R153PX004	0,60	шт.	36,44 €
10.11.3		25	1"	3,60*		R153PX005	1,03	шт.	52,00 €
10.11.4		32	1 1/4"	5,80*		R153PX006	1,10	шт.	77,05 €
10.11.5		40	1 1/2"	9,10*		R153PX007	1,27	шт.	101,01 €
10.11.6		50	2"	14,0*		R153PX008	1,47	шт.	114,61 €

* - с учетом скорости 2 м/с

10.12. Редукторы давления мембранные (после себя) (ENKO)

10.12.1	Редуктор давления, тип XAJ605	15	1/2"	0,9	Диапазон настроек давления 1 - 6 бар, Рмакс=16 бар, Тмакс=60 °С	XAJ605-15	0,50	шт.	91,41 ¥
10.12.2		20	3/4"	1,1		XAJ605-20	0,55	шт.	116,32 ¥
10.12.3		25	1"	2,3		XAJ605-25	1,00	шт.	121,66 ¥
10.12.4		32	1 1/4"	4,1		XAJ605-32	1,10	шт.	197,48 ¥

10.13. Реле протока WATTS (Германия)

№	Наименование	DN	G	Тех. описание	Артикул	Вес, кг	Ед. изм.	Цена, евро
10.13.1	Реле протока, тип FLU	25	1”	6 А - 220 В, Рмакс=10 бар, Тмакс=110°С	0401225	0,70	шт.	116,70 €

10.14. Сепараторы шлама ZEPARO Cyclone, латунные IMI (Швейцария)

№	Наименование	DN	G	Qном, м³/ч	Qмакс, м³/ч	Артикул	Вес, кг	Ед. изм.	Цена, евро
10.14.1	ZCD 20	20	3/4"	1,18	2,3	7897420	1,30	шт.	114,93 €
10.14.2	ZCD 25	25	1"	1,47	3,8	7897425	1,30	шт.	115,57 €
10.14.3	ZCD 32	32	1 1/4"	3,18	7,2	7897432	2,20	шт.	168,23 €
10.14.4	ZCD 40	40	1 1/2"	4,75	10,2	7897440	3,70	шт.	301,12 €
10.14.5	ZCD 50	50	2"	6,88	16,0	7897450	3,90	шт.	303,56 €

10.15. Сепараторы воздуха ZEPARO ZUV, модель Vent, латунные IMI (Швейцария)

10.15.1	ZUV 20	20	3/4"	1,3	2,3	7891120	1,10	шт.	129,91 €
10.15.2	ZUV 25	25	1"	2,1	3,8	7891125	1,20	шт.	139,93 €
10.15.3	ZUV 32	32	1 1/4"	3,7	7,2	7891132	1,40	шт.	159,87 €
10.15.4	ZUV 40	40	1 1/2"	5,0	10,2	7891140	1,50	шт.	163,78 €

◆ Группа 10. Оснастка для котельных и тепловых узлов

Клапаны и приводы

10.16. Клапаны соленоидные tork (Турция)

№	Тип	DN	G	Kvs, м³/ч	Тех. описание	Артикул	Вес, кг	Ед. изм.	Цена, евро
10.16.1	S1010	15	1/2"	4,5	ΔPмин-макс: 0,5-16 бар, -10-130 °C, нормально закрытый, ~220 В, EPDM	S101003145E	0,72	шт.	54,15 €
10.16.2		20	3/4"	5,4		S101004170E	0,81	шт.	58,66 €
10.16.3		25	1"	5,4		S101005170E	0,98	шт.	65,43 €
10.16.4		32	1 1/4"	15,0	ΔPмин-макс: 0,5-12 бар, -10-130 °C, нормально закрытый, ~220 В, EPDM	S101006460E	2,55	шт.	164,71 €
10.16.5		40	1 1/2"	22,2		S101007460E	2,65	шт.	169,22 €
10.16.6		50	2"	27,0		S101008460E	2,98	шт.	203,07 €
10.16.7	Катушка	220 В				C40230VAC15VA	0,14	шт.	13,50 €
10.16.8		24 В				C40024VAC15VA	0,14	шт.	13,50 €

10.17. Клапаны поворотные трехходовые резьбовые (для работы с приводами K275*) GIACOMINI (Италия)

10.17.1	R297	20	3/4"	7,0	10 бар, 110 °C	R297Y004	1,10	шт.	74,87 €
10.17.2		25	1"	11,0		R297Y005	1,20	шт.	86,49 €
10.17.3		32	1 1/4"	15,0		R297Y006	1,50	шт.	103,08 €
10.17.4		40	1 1/2"	25,0		R297Y007	1,60	шт.	187,98 €
10.17.5		50	2"	40,0		R297Y008	2,30	шт.	221,94 €

* - макисмальный перепад давления 1 бар

10.18. Электроприводы GIACOMINI (Италия) совместим с R297 а так же R586RY112 и R586RY113

№	Тип	Входной сигнал	Питающее напряж-е	Крутящий момент, Н·м	Время работы, сек	Артикул	Вес, кг	Ед. изм.	Цена, евро
10.18.1	K275Y	2, 3-точечный	230 В	15	73	K275Y011	0,48	шт.	147,64 €
10.18.2	K275Y*	2, 3-точечный	230 В	15	73	K275Y002	0,94	шт.	257,93 €

* со встроенным терморегулятором

10.19. Клапаны поворотные трехходовые резьбовые mut (Италия)

№	Тип	DN	G	Kvs, м³/ч	Тех. описание	Артикул	Вес, кг	Ед. изм.	Цена, евро
10.19.1	3000M	20	3/4"	6,3	10 бар, 110 °C	7.020.00125	1,10	шт.	52,64 €
10.19.2		25	1"	12,0		7.030.01211	1,20	шт.	55,31 €
10.19.3		32	1 1/4"	18,0		7.020.00127	1,50	шт.	56,20 €

10.20. Электроприводы для трехходовых поворотных клапанов mut (Италия)

№	Тип	Входной сигнал	Питающее напряж-е	Крутящий момент, Н·м	Время работы, сек	Артикул	Вес, кг	Ед. изм.	Цена, евро
10.20.1	V70/100/00	2, 3-точечный	220 В	7	100	7.019.00117	0,48	шт.	92,39 €
10.20.2	V70/100/MO	0...10 В	24 В	7	100	7.019.00111	0,70	шт.	135,57 €

Разделители гидравлические и компланарные коллекторы ПроксиТерм (Россия)

10.21. Разделители гидравлические резьбовые

№	Наименование	DN	Qмакс., м³/ч	G	Артикул	Вес, кг	Ед. изм.	Цена, рубль
10.21.1	Разделитель гидравлический	25	2,0	1"	GS25	2,0	шт.	9 580 ₽
10.21.2	Разделитель гидравлический	32	3,0	1 1/4"	GS32	3,0	шт.	9 870 ₽
10.21.3	Разделитель гидравлический	40	4,5	1 1/2"	GS40	3,0	шт.	13 070 ₽
10.21.4	Разделитель гидравлический с крепежом*	50	10,0	2"	GS50 + KRNS-GS-03	6,0	шт.	49 120 ₽
10.21.5	Разделитель гидравлический с крепежом*	65	17,0	2 1/2"	GS65F + KRNS-GS-03	6,0	шт.	71 960 ₽
10.21.6	Разделитель гидравлический с крепежом*	80	23,0	3"	GS80F + KRNS-GS-03	10,0	шт.	111 460 ₽

* продается только в комплекте

10.22. Компланарные коллекторы (G_{max}=70 кВт, Q_{max}=3 м³)

№	Наименование	G вх. патрубка	G контуров	Артикул	Вес, кг	Ед. изм.	Цена, рубли
10.22.1	Коллектор на 3 контура	1 1/4"	1"	GK32-2.1	3,0	шт.	23 380 ₽
10.22.2	Коллектор на 3 контура	1 1/4"	1"	GK32-3	3,0	шт.	20 760 ₽
10.22.3	Коллектор на 4 контура	1 1/4"	1"	GK32-3.1	4,0	шт.	28 940 ₽
10.22.4	Коллектор на 5 контуров	1 1/4"	1"	GK32-5	4,0	шт.	29 190 ₽
10.22.5	Коллектор на 7 контуров	1 1/4"	1"	GK32-7	5,0	шт.	37 270 ₽
10.22.6	Коллектор на 3 контура с гидрострелкой	1 1/4"	1"	GSK32-2.1	5,0	шт.	27 980 ₽
10.22.7	Коллектор на 3 контура с гидрострелкой	1 1/4"	1"	GSK32-3	5,0	шт.	25 560 ₽
10.22.8	Коллектор на 4 контура с гидрострелкой	1 1/4"	1"	GSK32-3.1	5,0	шт.	33 150 ₽
10.22.9	Коллектор на 5 контуров с гидрострелкой	1 1/4"	1"	GSK32-5	6,0	шт.	33 880 ₽
10.22.10	Коллектор на 7 контуров с гидрострелкой	1 1/4"	1"	GSK32-7	6,0	шт.	42 880 ₽

+7 (727) 228 85 00
+7 (727) 228 85 01
shop@enko.kz

◆ Группа 10. Оснастка для котельных и тепловых узлов

Принадлежности для котельных и тепловых узлов

Котельные группы, электроприводы и комплектующие GIACOMINI (Италия)

10.23. Котельные группы

№	Наименование	Тип	DN	G	Kvs, м³/ч	Тех. описание	Артикул	Вес, кг	Ед. изм.	Цена, евро
10.23.1	Котельная группа (без смесительного клапана и без насоса)	R586RY	25	1"	-	100 °C, 6 бар	R586RY111	3,93	шт.	189,59 €
10.23.2	Котельная группа (со смесительным клапаном и без насоса)*				18,90		R586RY112	5,00	шт.	239,47 €
10.23.3	Котельная группа (со смесительным клапаном и без насоса)**				11,00		R586RY113	5,00	шт.	287,09 €
10.23.4	Котельная группа (с терм. клапаном и без насоса)				3,60	95 °C, 5 бар	R586RY114	5,10	шт.	363,11 €

* совместима с приводами K274 и K275
** совместима с приводом K275

10.24. Электроприводы GIACOMINI (Италия) совместим с R297 а так же R586RY112 и R586RY113

№	Тип	Входной сигнал	Питающее напряж-е	Крутящий момент, Н·м	Время работы, сек	Артикул	Вес, кг	Ед. изм.	Цена, евро
10.24.1	K275Y	2, 3-точечный	230 В	15	73	K275Y011	0,48	шт.	147,64 €
10.24.2	K275Y*	2, 3-точечный	230 В	15	73	K275Y002	0,94	шт.	257,93 €

* со встроенным терморегулятором

10.25. Клапаны термостатические смесительные с регулируемой настройкой GIACOMINI (Италия)

№	Тип	DN	Тех. описание	Артикул	Вес, кг	Ед. изм.	Цена, евро
10.25.1	R156X	20	16 бар, 38-60 °C	R156X004	0,60	шт.	73,48 €
10.25.2		25		R156X005	0,63	шт.	82,94 €

10.26. Клапаны термостатические смесительные с регулируемой настройкой WATTS (Германия)

10.26.1	MMV	15	1/2"	10 бар, 30-65 °C	97133	0,70	шт.	138,78 €
10.26.2		20	3/4"		2297135	0,80	шт.	150,35 €

10.27. Комплектующие GIACOMINI (Италия)

№	Наименование	Тип	G	Тех. описание	Артикул	Вес, кг	Ед. изм.	Цена, евро
10.27.1	Фитинг с шаровым краном	R252Y	1"x1 1/2"	110 °C, 40 бар	R252Y001	0,27	шт.	11,80 €
10.27.2	Гильза погружная	R227Y	-	1/2"×6 мм	R227Y003	0,05	шт.	6,33 €
10.27.3	Клапан перепускной*	R284Y		5 м. в. ст.	R284Y021	0,05	шт.	16,99 €

* для применения исключительно в группах R586R

10.28. Термостаты WATTS (Германия)

№	Наименование	Тип	G	Тех. описание	Артикул	Вес, кг	Ед. изм.	Цена, евро
10.28.1	Термостат дистанционный с капиллярной трубкой	KTC 100	-	0-90°C, 10 A, 220 В	67606	0,20	шт.	39,75 €
10.28.2	Регулировочная рукоятка к термостату	DK/KTC 100	-	0-90 °C	67341	0,06	шт.	2,05 €
10.28.3	Термостат накладной	WTC-ES	-	30-90 °C, 16 A, 250 В	P2869	0,10	шт.	34,02 €
10.28.4	Термостат погружной	TC 100/AN	1/2"	30-90 °C, 16 A, 250 В, L=100 мм	P02872	0,20	шт.	58,31 €
10.28.5		TC 200/AN		30-90 °C, 16 A, 250 В, L=200 мм	P02874	0,10	шт.	69,81 €
10.28.6	Гильза для TC, STB	TH/TC 100		D=9 мм, L=100 мм	P02814	0,05	шт.	16,35 €
10.28.7		TH/TC 200		D=9 мм, L=200 мм	P01834	0,05	шт.	24,33 €
10.28.8	Предохранитель погружной	STB 100	1/2"	100 °C, 16 A, 220 В	10013504	0,30	шт.	70,69 €
10.28.9	Термостат с предохранителем	TRB 100	1/2"	30-90 °C, 16 A, 220 В, L=100 мм	P02879	0,20	шт.	89,20 €
10.28.10	Гильза для TRB	TH/TRB 100		D=9 мм, L=100 мм	P01835	0,10	шт.	22,31 €

◆ Группа 10. Оснастка для котельных и тепловых узлов

Принадлежности для котельных и тепловых узлов WATTS (Германия)

10.29. Фильтры газовые, 50 микрон

№	Наименование	Тип	DN	G	PN, бар	$T_{макс.}$, °C	Артикул	Вес, кг	Ед. изм.	Цена, евро
10.29.1	Фильтр газовый	70611/1B	15	1/2"	1	80	007.0040.100	0,70	шт.	44,48 €
10.29.2	Фильтр газовый	70612/1B	20	3/4"	1	80	007.0041.100	0,70	шт.	44,48 €
10.29.3	Фильтр газовый	70602/1B	25	1"	1	80	007.0042.100	1,31	шт.	68,16 €
10.29.4	Фильтр газовый	70604/1B	32	1 1/4"	1	80	007.0043.100	1,31	шт.	59,58 €

10.30. Регуляторы давления газа

№	Наименование	Тип	G	Тех. описание	Артикул	Вес, кг	Ед. изм.	Цена, евро
10.30.1	Регулятор давления газа	FGDR20	3/4"	10-30 мбар	009.0221.101	0,50	шт.	105,69 €
10.30.2	Регулятор давления газа	FGDR25	1"	10-30 мбар	009.0222.101	0,70	шт.	105,69 €

10.31. Манометры газовые

10.31.1	Манометр d=63 мм	F+R260	1/4"	0-100мбар	PP35481001	0,20	шт.	56,80 €

10.32. Теплообменники пластинчатые паяные KAORI (Тайвань)

Внимание! Производительность рассчитана для параметров:
Температура в греющем контуре: 80 °C / 60 °C ΔP25 кПа, температура в нагреваемом контуре: 5 °C / 60 °C ΔP25 кПа

№	Тип корпуса - кол-во пластин	Производительность, м³/ч	G	Размер ВхШхГ, мм	Артикул	Вес, кг	Ед. изм.	Цена, евро
10.32.1	K030-18	0,5	3/4"	194x80x40	K030*18M3-GB6	1,52	шт.	99,13 €
10.32.2	K030-36	1,0	3/4"	194x80x91	K030*36M3-GB6	2,36	шт.	146,06 €
10.32.3	K050-36	2,0	1"	306x106x96	K050*36M-TMK	5,76	шт.	254,99 €
10.32.4	K050M-60	3,0	1"	306x106x153	K050*M60M-G8	8,15	шт.	362,47 €

Материал пластин: нержавеющая сталь 1.4401 / AISI 316

Термометры, манометры и принадлежности к ним

10.33.Манометры и принадлежности к ним WATTS (Германия)

10.33.1	Манометр d=63 мм**	MHA 63/4	1/4"	0-4 бар	004631017982	0,20	шт.	10,54 €
10.33.2		MHR 63/4			PA32M624	0,20	шт.	9,07 €
10.33.3		MHR 63/4	3/8"		PA32M603	0,20	шт.	9,07 €
10.33.4	Манометр d=63 мм**	MDA 63/6	1/4"	0-6 бар	006631008845	0,20	шт.	9,85 €
10.33.5		MDA 63/10		0-10 бар	010631008846	0,20	шт.	9,85 €
10.33.6		MDA 63/16		0-16 бар	016631007991	0,20	шт.	10,54 €
10.33.7	Манометр d=80 мм**	MDA 80/6		0-6 бар	PB45M628	0,20	шт.	17,92 €
10.33.8		MDA 80/10		0-10 бар	PB45M647	0,20	шт.	17,92 €
10.33.9		MDA 80/16		0-16 бар	PB45M664	0,20	шт.	17,92 €
10.33.10	Манометр d=63 мм**	MDR 63/6	1/4"	0-6 бар	PA3206BB20	0,20	шт.	8,87 €
10.33.11		MDR 63/10		0-10 бар	PA3210BB21	0,20	шт.	8,87 €
10.33.12		MDR 63/16		0-16 бар	PA3216BB18	0,20	шт.	8,87 €
10.33.13		MDR 63/25		0-25 бар	PA32M641	0,20	шт.	9,50 €
10.33.14	Манометр d=80 мм**	MDR 80/6	1/2"	0-6 бар	PA4206BD02	0,20	шт.	15,36 €
10.33.15		MDR 80/10		0-10 бар	PA4210BD01	0,20	шт.	15,36 €
10.33.16		MDR 80/16		0-16 бар	PA4216BD01	0,20	шт.	15,36 €
10.33.17		MDR 80/25		0-25 бар	PA4225BD00	0,20	шт.	15,36 €
10.33.18	Манометр d=100 мм**	MDR 100/6		0-6 бар	PA55M619	0,20	шт.	20,19 €
10.33.19		MDR 100/10		0-10 бар	PA55M618	0,20	шт.	18,29 €
10.33.20		MDR 100/16		0-16 бар	PA55M602	0,20	шт.	20,19 €
10.33.21		MDR 100/25		0-25 бар	PA5225BD01	0,20	шт.	21,06 €
10.33.22	Клапан запорный для манометров	REM 15	1/2"/1/2"	-	0329015	0,10	шт.	4,98 €
10.33.23		REM 8/15	1/4"/1/2"	-	0329020	0,10	шт.	4,98 €

10.34.Термометры WATTS (Германия)

10.34.1	Термометр d=63 мм*	T 63/50 SD	1/2"	0-120 °C	PT30507066	0,20	шт.	9,12 €
10.34.2	Термометр d=80 мм*	T 80/50 SD			PT405070A6	0,20	шт.	10,32 €
10.34.3				0-150 °C	PT40547000	0,20	шт.	18,81 €
10.34.4	Термометр d=100 мм*	T 100/50 SD		0-120 °C	PT50507009	0,20	шт.	14,57 €
10.34.5				0-150 °C	PT50547000	0,20	шт.	16,35 €
10.34.6	Термометр накладной d=63 мм*	TAB 63/120	1"-2"	0-120 °C	PT05507008	0,20	шт.	9,52 €
10.34.7	Термометр с капиллярной трубкой	TEF 64/31	-	0-120 °C, $L_{трубки}$=1500 мм	67545125	0,20	шт.	26,79 €
10.34.8	Термоманометр d=80 мм***	TMAX 4	1/2"	0-4 бар, 0-120 °C	PN4204BD20	0,20	шт.	23,79 €
10.34.9		TMRA 4			PL4204BD06	0,20	шт.	23,79 €

* - сертификат № 620, рег. номер KZ.02.01.00620-2020
** - сертификат № 613, рег. номер KZ.02.01.00613-2020
*** - сертификат № 648, рег. номер KZ.02.01.00648-2020

+7 (727) 228 85 00
+7 (727) 228 85 01
shop@enko.kz

◆ Группа 10. Оснастка для котельных и тепловых узлов

Термометры, манометры и принадлежности к ним

10.35. Манометры НПО ЮМАС (Россия)

№	Наименование	Тип	Тех. описание	Артикул	Вес, кг	Ед. изм.	Цена, евро
10.35.1	Манометр радиальный d=63 мм	МП-63М-1,0МПа	М12×1,5; 0-1,0 МПа	101821	0,35	шт.	4,04 €
10.35.2		МП63М-1,6МПа	М12×1,5; 0-1,6 МПа	101824	0,35	шт.	4,04 €
10.35.3	Манометр радиальный d=100 мм	МП100М-0,6МПа	М20×1,5; 0-0,6 МПа	102453Ю	0,37	шт.	5,76 €
10.35.4		МП100М-1,0МПа	М20×1,5; 0-1,0 МПа	101727Ю	0,37	шт.	5,76 €
10.35.5		МП100М-1,6МПа	М20×1,5; 0-1,6 МПа	101730Ю	0,37	шт.	5,76 €
10.35.6		МП100М-2,5МПа	М20×1,5; 0-2,5 МПа	101733Ю	0,37	шт.	5,76 €

10.36. Принадлежности к манометрам НПО ЮМАС (Россия), V&G VALOGIN (КНР)

№	Наименование	Тех. описание	Артикул	Вес, кг	Ед. изм.	Цена, евро
10.36.1	Переходник для манометров d=63	М12×1,5 / М20×1,5; 25 МПа, 200 °С	101175Ю	0,08	шт.	2,79 €
10.36.2		М12×1,5 / 1/2"; 25 МПа, 200 °С	101170Ю	0,08	шт.	2,79 €
10.36.3	Кран латунный трёхходовой КТНр1,6	М20×1,5 / G1/2" 1,6 МПа, 160 °С	102257Ю	0,20	шт.	7,29 €
10.36.4	Трубка сифонная (Перкенса)	М20×1,5 / G1/2" 2,5 МПа, 300 °С	101164Ю	0,50	шт.	18,73 €

Поверены. Поверка признана в РК
* - сертификат № 117, рег. номер KZ.02.01.00117-2019
** - сертификат № 511, рег. номер KZ.02.01.00511-2020

10.37. Принадлежности к манометрам V&G VALOGIN (КНР)

№	Наименование	Тех. описание	Артикул	Вес, кг	Ед. изм.	Цена, доллар США
10.37.1	Кран шаровый для манометра	1/2" / М20×1,5; 25 МПа, 150 °С	VG-108202	0,21	шт.	9,09 $

10.37. Термометры биметаллические НПО ЮМАС (Россия)

№	Наименование	Тип	G	Тех. описание	Артикул	Вес, кг	Ед. изм.	Цена, евро
10.37.1	Термометр d=63 мм (осевой)	ТБП63/50/Т	1/2"	0-120 °С	101198-1Ю	0,09	шт.	4,65 €
10.37.2		ТБП63/60/Т		0-160 °С	101194Ю	0,10	шт.	4,65 €
10.37.3	Термометр d=100 мм (осевой)	ТБП100/50/Т		0-120 °С	101304Ю	0,15	шт.	5,82 €
10.37.4		ТБП100/50/Т		0-160 °С	101308Ю	0,15	шт.	5,82 €

10.38. Термометры технические стеклянные жидкостные и принадлежности НПО ЮМАС (Россия)

№	Наименование	Тип	Тех. описание	Артикул	Вес, кг	Ед. изм.	Цена, евро
10.38.1	Термометр стеклянный жидкостный прямой	ТТЖ П5	L верх/низ = 240/66; 0-160 °С	100233Ю	0,20	шт.	9,92 €
10.38.2	Оправа защитная для ТТЖ П5	2П 285/63	М27×2; 6,3 МПа	101138Ю	0,80	шт.	14,33 €
10.38.3	Бобышка для оправы защитной		М27×2; 25 МПа, 35 мм	60227235	0,80	шт.	1 555 ₸

Средства автоматизации TECH controllers (Польша)

10.39. Погодозависимые контроллеры

№	Тип	Техническое описание	Артикул	Вес, кг.	Ед. изм.	Цена, евро
10.39.1	ST I-1CWU	Один контур системы отопления и бойлер ГВС	WG.14.0068	1,10	шт.	262,16 €
10.39.2	ST I-2 PLUS	Два контура системы отопления и бойлер ГВС	WG.14.0164	2,30	шт.	483,71 €
10.39.3	ST I-3 PLUS	Три контура системы отопления, солнечный коллектор и бойлер ГВС	WG.14.0072	2,30	шт.	610,48 €
10.39.4	ST-I-1M	Расширительный модуль для контроллеров I-2 и I-3	WG.05.0030	1,10	шт.	183,39 €
10.39.5	ST-5060N	ST-WiFi-RS модуль для подключения контроллеров через приложение WiFi	WG.05.0040	0,38	шт.	324,38 €
10.39.6	KTY	Датчик температуры, погружной, L=280 см	P_002.01.00019.03.01	1,30	шт.	28,43 €

◆ Группа 11. Пластиковые металлопластиковые и стальные трубы, фитинги и инструмент

Пластиковые и металлопластиковые трубы

11.1. Трубы PE-RT с антикислородным барьером (в бухтах) Класс 4 GIACOMINI (Италия)

№	Размер, мм	Количество в упаковке	Артикул	Вес, кг	Ед. изм.	Цена, евро
11.1.1	16×2	бухта 240 м	R978Y226	0,09	м	0,89 €
11.1.2	20×2	бухта 240 м	R978Y255	0,13	м	1,24 €

11.2. Трубы PE-Xb (GIACOTHERM) с антикислородным барьером (в бухтах) Класс 4, 5 GIACOMINI (Италия)

11.2.1	16×2	бухта 240 м	R996TY519	0,10	м	1,29 €
11.2.2	20×2	бухта 240 м	R996TY522	0,13	м	1,80 €

11.3. Трубы PE-Xa с кислородным барьером (в бухтах) Класс 1, 2, 4, 5 HSE (Испания)

11.3.1	16x2	бухта 240 м	EVOHHSE162024R	0,09	м	0,91 €

11.4. Трубы металлопластиковые (в бухтах) Класс 1, 2, 4, 5 GIACOMINI (Италия)

11.4.1	16×2	бухта 100 м	R999Y122	**0,11**	м	1,36 €
11.4.2	16×2	бухта 200 м	R999Y123	**0,11**	м	1,36 €
11.4.3	20×2	бухта 100 м	R999Y142	**0,22**	м	1,97 €
11.4.4	26×3	бухта 50 м	R999Y173	**0,25**	м	4,34 €
11.4.5	32×3	бухта 50 м	R999Y183	**0,33**	м	6,17 €

11.5. Трубы металлопластиковые (в бухтах) Класс 1, 2, 4, 5 AIS (Испания)

11.5.1	16×2	бухта 100 м	106.16100	0,11	м	1,23 €
11.5.2	20×2	бухта 100 м	106.20101	0,22	м	1,55 €
11.5.3	26×3	бухта 50 м	106.26050	0,25	м	2,96 €
11.5.4	32×3	бухта 50 м	106.32050	0,33	м	4,38 €

11.6. Клипсы для закрепления пластиковых труб GIACOMINI (Италия)

№	Количество в упаковке	Артикул	Вес, кг	Ед. изм.	Цена, евро
11.6.1	300	R983Y500	0,001	шт.	0,26 €

Пресс-инструмент для соединения труб novopress (Германия)

№	Тип	Тех. описание	Производитель	Артикул	Вес, кг	Ед. изм.	Цена, евро
11.7.1	ACO103 BT	клещи TH16/20/26/32, аккумулятор 1,5 Ач., зарядное устройство, чемодан	Novopress	4862980-50	9,85	компл.	2 735,53 €

Классификация рабочих режимов труб

Данные характеристики трубопроводов согласно EN ISO 15875 рассчитаны на срок службы 50 лет.

Область применения	$T_{раб.}$, °C	Время $T_{раб.}$, (лет)	$T_{макс.}$, °C	Время $T_{макс.}$, (лет)	$T_{крит.}$, °C	Время $T_{крит.}$, (ч)
Класс 1 ГВС 60 °C	60	49	80	1	95	100
Класс 2 ГВС 70 °C	70	49	80	1	95	100
Класс 4 Отопление лучистое напольное или радиаторы низкая температура	20+ 40+ 60	2,5+ 20+ 25	70	2,5	100	100
Класс 5 Отопление радиаторы высокая температура	20+ 60+ 80	14+ 25+ 10	90	1	100	100
ХВ	20	50				

Рабочая температура $T_{раб.}$
Предполагаемая рабочая температура для области применения выраженная в **°C**
Максимальная рабочая температурам $T_{макс.}$
Максимальное значение рабочей температуры, допустимое для коротких промежутков времени
Критическая температура $T_{крит.}$
Наиболее высокое значение температуры, достигаемое в момент аварии систем контроля (возможный и допустимый период – 100 часов в течение 50 лет непрерывной работы).

+7 (727) 228 85 00
+7 (727) 228 85 01
shop@enko.kz

◆ Группа 11. Пластиковые металлопластиковые и стальные трубы, фитинги и инструмент

Фитинги для систем отопления и теплых полов

11.8. Фитинги прямые GIACOMINI (Италия)

№	Размер, мм	Количество в упаковке	Артикул	Вес, кг	Ед. изм.	Цена, евро
11.8.1	16×16	10	RM102Y003	0,07	шт.	3,75 €
11.8.2	20×20	10	RM102Y007	0,09	шт.	4,75 €
11.8.3	26×26	5	RM102Y009	0,16	шт.	8,09 €
11.8.4	32×32	5	RM102Y011	0,21	шт.	11,61 €

11.9. Фитинги прямые AIS (Испания)

11.9.1	16×2	20	1933.1616	0,07	шт.	2,38 €
11.9.2	20×2	20	1933.20201	0,09	шт.	3,17 €
11.9.3	26×3	15	1933.2626	0,16	шт.	5,28 €

11.10. Фитинги прямые PPSU AIS (Испания)

11.10.1	16×2	20	P733.1616	0,06	шт.	1,86 €
11.10.2	20×2	20	P733.20201	0,09	шт.	2,21 €
11.10.3	25×2,5	15	P733.2525	0,14	шт.	3,48 €
11.10.4	26×3	15	P733.2626	0,16	шт.	3,66 €
11.10.5	32×3	10	P733.3232	0,20	шт.	5,39 €

11.11. Фитинги-переходники прямые GIACOMINI (Италия)

11.11.1	(20×2)×(16×2)	10	RM103Y010	0,07	шт.	4,79 €
11.11.2	(26×3)×(16×2)	10	RM103Y016	0,13	шт.	7,31 €
11.11.3	(26×3)×(20×2)	10	RM103Y018	0,14	шт.	7,25 €
11.11.4	(32×3)×(16×2)	5	RM103Y020	0,16	шт.	10,06 €
11.11.5	(32×3)×(20×2)	5	RM103Y021	0,17	шт.	10,08 €
11.11.6	(32×3)×(26×3)	5	RM103Y022	0,19	шт.	11,91 €

11.12. Фитинги-переходники прямые AIS (Испания)

11.12.1	(20×2)×(16×2)	15	1933.20161	0,07	шт.	2,85 €
11.12.2	(26×3)×(20×2)	15	1933.26201	0,14	шт.	4,32 €

11.13. Фитинги-переходники прямые PPSU AIS (Испания)

11.13.1	(20×2)×(16×2)	15	P733.20161	0,06	шт.	2,08 €
11.13.2	(25×2,5)×(16×2)	15	P733.2516	0,10	шт.	3,04 €
11.13.3	(25×2,5)×(20×2)	15	P733.25201	0,10	шт.	3,37 €
11.13.4	(26×3)×(16×2)	15	P733.2616	0,11	шт.	3,11 €
11.13.5	(26×3)×(20×2)	15	P733.26201	0,12	шт.	3,42 €
11.13.6	(32×3)×(25×2,5)	10	P733.3225	0,18	шт.	5,17 €
11.13.7	(32×3)×(26×3)	10	P733.3226	0,18	шт.	5,19 €

11.14. Фитинги-переходники прямые с наружной резьбой GIACOMINI (Италия)

11.14.1	3/8”×(16×2)	5	RM107Y023	0,05	шт.	3,09 €
11.14.2	1/2”×(16×2)	10	RM107Y033	0,06	шт.	2,63 €
11.14.3	3/4”×(16×2)	5	RM107Y043	0,08	шт.	3,75 €
11.14.4	1/2”×(20×2)	10	RM107Y037	0,07	шт.	3,22 €
11.14.5	3/4”×(20×2)	5	RM107Y047	0,19	шт.	4,07 €
11.14.6	3/4”×(26×3)	5	RM107Y049	0,05	шт.	5,15 €
11.14.7	1”×(26×3)	5	RM107Y058	0,15	шт.	6,78 €
11.14.8	1”×(32×3)	5	RM107Y059	0,18	шт.	8,09 €

11.15. Фитинги-переходники прямые с наружной резьбой AIS (Испания)

11.15.1	(16×2)×1/2"	20	1911.1612	0,05	шт.	2,41 €
11.15.2	(20×2)×1/2"	20	1911.20121	0,06	шт.	2,62 €
11.15.3	(20×2)×3/4"	20	1911.20341	0,14	шт.	3,54 €
11.15.4	(25×2,5)×3/4"	10	1911.2534	0,14	шт.	4,56 €
11.15.5	(25×2,5)×1"	10	1911.25100	0,15	шт.	7,57 €
11.15.6	(26×3)×3/4"	10	1911.2634	0,15	шт.	4,88 €
11.15.7	(26×3)×1"	10	1911.26100	0,15	шт.	7,74 €
11.15.8	(32×3)×1"	10	1911.32100	0,18	шт.	7,52 €

11.16. Фитинги-переходники прямые с внутренней резьбой GIACOMINI (Италия)

11.16.1	1/2”×(16×2)	10	RM109Y033	0,07	шт.	3,14 €
11.16.2	3/4”×(16×2)	5	RM109Y043	0,08	шт.	4,39 €
11.16.3	1/2”×(20×2)	10	RM109Y037	0,08	шт.	3,41 €
11.16.4	3/4”×(20×2)	5	RM109Y047	0,08	шт.	4,75 €
11.16.5	3/4”×(26×3)	5	RM109Y049	0,13	шт.	5,51 €
11.16.6	1”×(26×3)	5	RM109Y058	0,19	шт.	8,33 €
11.16.7	1”×(32×3)	5	RM109Y059	0,19	шт.	9,00 €

◆ Группа 11. Пластиковые металлопластиковые и стальные трубы, фитинги и инструмент

Фитинги для систем отопления и теплых полов

11.17. Фитинги-переходники прямые с внутренней резьбой AIS (Испания)

№	Размер, мм	Количество в упаковке	Артикул	Вес, кг	Ед. изм.	Цена, евро
11.17.1	(16×2)×1/2"	20	1910.1612	0,05	шт.	2,65 €
11.17.2	(20×2)×1/2"	20	1910.20121	0,06	шт.	2,96 €
11.17.3	(20×2)×3/4"	20	1910.20341	0,14	шт.	4,01 €
11.17.4	(25×2,5)×3/4"	10	1910.2534	0,14	шт.	5,08 €
11.17.5	(25×2,5)×1"	10	1910.25100	0,15	шт.	7,23 €
11.17.6	(26×3)×3/4"	10	1910.2634	0,15	шт.	5,28 €
11.17.7	(26×3)×1"	10	1910.26100	0,15	шт.	6,78 €
11.17.8	(32×3)×1"	10	1910.32100	0,18	шт.	8,19 €

11.18. Фитинги-переходники прямые с накидной гайкой и плоским кольцом для труб GIACOMINI (Италия)

11.18.1	3/8"×(16×2)	10	RM179Y043	0,05	шт.	4,07 €
11.18.2	1/2"×(16×2)	10	RM179Y053	0,06	шт.	4,32 €
11.18.3	3/4"×(16×2)	10	RM179Y063	0,07	шт.	4,07 €
11.18.4	1/2"×(20×2)	10	RM179Y056	0,07	шт.	5,02 €
11.18.5	3/4"×(20×2)	10	RM179Y066	0,08	шт.	5,15 €
11.18.6	3/4"×(26×3)	10	RM179Y069	0,11	шт.	7,01 €
11.18.7	1"×(26×3)	5	RM179Y073	0,15	шт.	8,90 €
11.18.8	1"×(32×3)	5	RM179Y074	0,20	шт..	13,45 €

11.19.Угольники 90° GIACOMINI (Италия)

11.19.1	16×2	10	RM122Y003	0,08	шт.	4,13 €
11.19.2	20×2	10	RM122Y007	0,11	шт.	5,08 €
11.19.3	26×3	5	RM122Y009	0,18	шт.	8,98 €
11.19.4	32×3	5	RM122Y011	0,26	шт.	13,52 €

11.20.Угольники 90° AIS (Испания)

11.20.1	16×2	20	1903.1616	0,08	шт.	2,82 €
11.20.2	20×2	20	1903.20201	0,11	шт.	3,91 €
11.20.3	26×3	15	1903.2626	0,17	шт.	6,41 €
11.20.4	32×3	10	1903.3232	0,2	шт.	9,42 €

11.21.Угольники 90° PPSU AIS (Испания)

11.21.1	16×2	20	P703.1616	0,06	шт.	1,99 €
11.21.2	20×2	20	P703.20201	0,08	шт.	2,50 €
11.21.3	25×2,5	15	P703.2525	0,13	шт.	4,23 €
11.21.4	26×3	15	P703.2626	0,15	шт.	4,34 €
11.21.5	32×3	10	P703.3232	0,21	шт.	5,76 €

11.22.Угольники 90° с наружной резьбой GIACOMINI (Италия)

11.22.1	1/2"×(16×2)	10	RM127Y033	0,06	шт.	3,37 €
11.22.2	1/2"×(20×2)	10	RM127Y037	0,08	шт.	3,94 €
11.22.3	3/4"×(16×2)	10	RM127Y043	0,09	шт.	4,39 €
11.22.4	3/4"×(20×2)	10	RM127Y047	0,10	шт.	4,75 €
11.22.5	3/4"×(26×3)	10	RM127Y049	0,13	шт.	6,38 €
11.22.6	1"×(26×3)	5	RM127Y058	0,20	шт.	9,45 €
11.22.7	1"×(32×3)	5	RM127Y059	0,22	шт.	11,52 €

11.23.Угольники 90° с наружной резьбой AIS (Италия)

11.23.1	(16x2)×1/2"	10	1901.1612	0,06	шт.	2,73 €
11.23.2	(20x2)×1/2"	10	1901.20121	0,08	шт.	3,30 €
11.23.3	(20x2)×3/4"	10	1901.20341	0,09	шт.	4,45 €
11.23.4	(26x3)×3/4"	10	1901.2634	0,10	шт.	5,51 €

11.24.Угольники 90° с внутренней резьбой GIACOMINI (Италия)

11.24.1	1/2"×(16×2)	10	RM129Y033	0,08	шт.	3,22 €
11.24.2	3/4"×(16×2)	10	RM129Y043	0,11	шт.	5,13 €
11.24.3	1/2"×(20×2)	10	RM129Y037	0,09	шт.	4,60 €
11.24.4	3/4"×(20×2)	10	RM129Y047	0,12	шт.	5,34 €
11.24.5	3/4"×(26×3)	5	RM129Y049	0,15	шт.	6,52 €
11.24.6	1"×(32×3)	5	RM129Y059	0,24	шт.	11,52 €

+7 (727) 228 85 00
+7 (727) 228 85 01
shop@enko.kz

◆ Группа 11. Пластиковые металлопластиковые и стальные трубы, фитинги и инструмент

Фитинги для систем отопления и теплых полов

11.25.Угольники 90° с внутренней резьбой AIS (Испания)

№	Размер, мм	Количество в упаковке	Артикул	Вес, кг	Ед. изм.	Цена, евро
11.25.1	(16x2)×1/2”	10	1900.1612	0,06	шт.	2,69 €
11.25.2	(20x2)×1/2”	10	1900.20121	0,08	шт.	3,24 €
11.25.3	(20x2)×3/4”	10	1900.20341	0,09	шт.	4,09 €

11.26.Угольники 90° с медной хромированной трубкой GIACOMINI (Италия)

11.26.1	16×(16×2) (L=150 мм)	1	RM128X014	0,14	шт.	10,42 €

11.27.Переходники самоуправляющиеся с переходом на евроконус GIACOMINI (Италия)

11.27.1	3/4"x16	1	R178EX115	0,05	шт.	2,92 €

11.28.Угольники 90° установочный с внутренней резьбой GIACOMINI (Италия)

11.28.1	1/2”×(16×2)	10	RM139Y033	0,14	шт.	4,89 €
11.28.2	1/2”×(20×2)	5	RM139Y037	0,14	шт.	5,34 €
11.28.3	3/4”×(26×3)	5	RM139Y049	0,21	шт.	8,43 €

11.29.Угольники 90° установочный с внутренней резьбой AIS (Испания)

11.29.1	16x2	10	1902.1612	0,06	шт.	5,34 €
11.29.2	20x2	10	1902.20121	0,08	шт.	5,91 €

11.30.Фитинги двойной угловой 90° установочный с внутренней резьбой GIACOMINI (Италия)

№	Размер, мм	Количество в упаковке	Артикул	Вес, кг	Ед. изм.	Цена, евро
11.30.1	1/2”×(16×2)	5	RM138Y033	0,22	шт.	15,59 €
11.30.2	1/2”×(20×2)	5	RM138Y038	0,38	шт.	16,88 €

11.31. Угольники 45° GIACOMINI (Италия)

11.31.1	26×3	5	RM144Y009	0,16	шт.	9,94 €
11.31.2	32×3	5	RM144Y011	0,24	шт.	16,06 €

11.32.Тройники GIACOMINI (Италия)

11.32.1	16×16×16	10	RM150Y003	0,11	шт.	6,29 €
11.32.2	20×20×20	10	RM150Y007	0,15	шт.	7,82 €
11.32.3	26×26×26	5	RM150Y009	0,25	шт.	12,99 €
11.32.4	32×32×32	5	RM150Y011	0,38	шт.	20,76 €

11.33.Тройники AIS (Испания)

11.33.1	16×16×16	15	1923.161616	0,11	шт.	3,99 €
11.33.2	20×20×20	15	1923.2020201	0,14	шт.	6,73 €

11.34.Тройники PPSU AIS (Испания)

11.34.1	16×16×16	15	P723.161616	0,10	шт.	2,87 €
11.34.2	20×20×20	15	P723.2020201	0,12	шт.	3,88 €
11.34.3	25×25×25	10	P723.252525	0,22	шт.	6,07 €
11.34.4	26×26×26	10	P723.262626	0,24	шт.	6,07 €
11.34.5	32×32×32	5	P723.323232	0,30	шт.	9,07 €

11.35. Тройники-переходники GIACOMINI (Италия)

11.35.1	16×20×16	10	RM151Y045	0,13	шт.	8,33 €
11.35.2	20×16×16	10	RM151Y063	0,13	шт.	8,13 €
11.35.3	20×16×20	10	RM151Y064	0,14	шт.	7,82 €
11.35.4	20×20×16	10	RM151Y065	0,14	шт.	8,47 €
11.35.5	20×26×20	5	RM151Y067	0,19	шт.	10,95 €
11.35.6	26×16×16	10	RM151Y083	0,18	шт.	11,80 €
11.35.7	26×16×26	5	RM151Y085	0,20	шт.	11,55 €
11.35.8	26×20×20	5	RM151Y084	0,19	шт.	11,08 €
11.35.9	26×20×26	5	RM151Y086	0,22	шт.	11,55 €
11.35.10	26×26×20	5	RM151Y089	0,23	шт.	12,37 €
11.35.11	32×16×32	10	RM151Y090	0,31	шт.	17,33 €
11.35.12	32×20×20	5	RM151Y094	0,25	шт.	15,32 €
11.35.13	32×20×26	5	RM151Y095	0,28	шт.	16,08 €
11.35.14	32×20×32	10	RM151Y091	0,31	шт.	17,60 €
11.35.15	32×26×26	5	RM151Y092	0,30	шт.	17,14 €
11.35.16	32×26×32	5	RM151Y093	0,33	шт.	21,40 €

◆ Группа 11. Пластиковые металлопластиковые и стальные трубы, фитинги и инструмент

Фитинги для систем отопления и теплых полов

11.36.Тройники-переходники AIS (Испания)

№	Размер, мм	Количество в упаковке	Артикул	Вес, кг	Ед. изм.	Цена, евро
11.36.1	20×16×16	15	1923.2016161	0,12	шт.	4,72 €
11.36.2	20×16×20	15	1923.2016201	0,14	шт.	5,06 €
11.36.3	25×25×20	10	1923.2525201	0,17	шт.	8,29 €
11.36.4	26×16×26	10	1923.261626	0,19	шт.	7,27 €
11.36.5	26×26×20	10	1923.2626201	0,23	шт.	7,98 €
11.36.6	26×20×20	10	1923.2620201	0,20	шт.	7,14 €
11.36.7	26×20×26	10	1923.2620261	0,22	шт.	7,84 €

11.37. Тройники-переходники PPSU AIS (Испания)

11.37.1	20×20×16	15	P723.2020161	0,12	шт.	3,57 €
11.37.2	20×16×20	15	P723.2016201	0,12	шт.	3,55 €
11.37.3	16×20×16	15	P723.1620161	0,14	шт.	3,55 €
11.37.4	20×16×16	15	P723.2016161	0,14	шт.	3,55 €
11.37.5	25×16×25	10	P723.251625	0,18	шт.	5,17 €
11.37.6	25×20×25	10	P723.2520251	0,19	шт.	5,72 €
11.37.7	25×20×20	10	P723.2520201	0,18	шт.	5,34 €
11.37.8	26×16×26	10	P723.261626	0,19	шт.	5,17 €
11.37.9	26×20×26	10	P723.2620261	0,20	шт.	5,72 €
11.37.10	26×20×20	10	P723.2620201	0,19	шт.	5,34 €
11.37.11	32×20×32	5	P723.3220321	0,26	шт.	7,78 €
11.37.12	32×25×32	5	P723.322532	0,28	шт.	8,76 €
11.37.13	32×25×25	5	P723.322525	0,26	шт.	8,56 €
11.37.14	32×26×32	5	P723.322632	0,30	шт.	9,24 €
11.37.15	32×26×26	5	P723.322626	0,29	шт.	8,56 €

11.38. Тройники с наружной резьбой GIACOMINI (Италия)

11.38.1	1/2”×(16×2)	10	RM153Y033	0,10	шт.	5,64 €
11.38.2	1/2”×(20×2)	10	RM153Y037	0,13	шт.	6,84 €
11.38.3	3/4”×(26×3)	5	RM153Y049	0,21	шт.	11,40 €
11.38.4	1”×(32×3)	5	RM153Y059	0,33	шт.	18,13 €

11.39. Тройники с внутренней резьбой GIACOMINI (Италия)

11.39.1	1/2”×(16×2)	10	RM154Y033	0,11	шт.	6,06 €
11.39.2	1/2”×(20×2)	10	RM154Y037	0,13	шт.	6,67 €
11.39.3	3/4”×(26×3)	5	RM154Y049	0,22	шт.	10,25 €
11.39.4	3/4”×(32×3)	5	RM154Y050	0,41	шт.	21,86 €
11.39.5	1”×(32×3)	5	RM154Y059	0,34	шт.	16,80 €

11.40.Торцевая пресс-заглушка AIS (Испания)

11.40.1	16×2	10	1955.16	0,10	шт.	2,02 €
11.40.2	20×2	10	1955.201	0,12	шт.	2,45 €

+7 (727) 228 85 00
+7 (727) 228 85 01
shop@enko.kz

◆ Группа 11. Пластиковые металлопластиковые и стальные трубы, фитинги и инструмент

Трубы и фитинги из нержавеющей стали SS304 MAYER (КНР)

11.41. Трубы стальные

№	Размер, мм	Количество в упаковке	Артикул	Вес, кг	Ед. изм.	Цена, доллар США
11.41.1	18×1,0	2 м	1110101801-2	0,82	м	3,48 $
11.41.2	18×1,0	4 м	1110101801-4	1,64	м	3,48 $
11.41.3	22×1,2	2 м	1110102212-2	1,18	м	5,06 $
11.41.4	22×1,2	4 м	1110102212-4	2,36	м	5,06 $
11.41.5	28×1,2	2 м	1110102812-2	1,56	м	6,39 $
11.41.6	28×1,2	4 м	1110102812-4	3,12	м	6,39 $
11.41.7	35×1,5	2 м	1110103515-2	2,46	м	10,00 $
11.41.8	35×1,5	4 м	1110103515-4	4,92	м	10,00 $
11.41.9	42×1,5	2 м	1110104215-2	3,00	м	12,11 $
11.41.10	42×1,5	4 м	1110104215-4	6,00	м	12,11 $
11.41.11	54×1,5	2 м	1110105415-2	3,74	м	15,69 $
11.41.12	54×1,5	4 м	1110105415-4	7,48	м	15,69 $

11.42. Фитинги прямые, V-профиль

№	Размер, мм	PN, бар	$T_{мин.}$, °C	$T_{макс.}$, °C	Кол-во в упаковке	Артикул	Вес, кг	Ед. изм.	Цена, доллар США
11.42.1	18	16	-30	130	10	1110110018	0,04	шт.	1,14 $
11.42.2	22	16	-30	130	10	1110110022	0,06	шт.	1,66 $
11.42.3	28	16	-30	130	10	1110110028	0,08	шт.	2,24 $
11.42.4	35	16	-30	130	5	1110110035	0,11	шт.	4,36 $
11.42.5	42	16	-30	130	5	1110110042	0,16	шт.	6,35 $
11.42.6	54	16	-30	130	2	1110120054	0,23	шт.	7,90 $

11.43. Фитинги переходные, V-профиль

11.43.1	22×18	16	-30	130	10	1110122218	0,06	шт.	1,89 $
11.43.2	28×22	16	-30	130	10	1110122822	0,08	шт.	2,63 $
11.43.3	35×28	16	-30	130	10	1110123528	0,11	шт.	4,09 $
11.43.4	42×35	16	-30	130	5	1110124235	0,15	шт.	6,39 $
11.43.5	54×35	16	-30	130	2	1110125435	0,22	шт.	8,10 $
11.43.6	54×42	16	-30	130	2	1110125442	0,23	шт.	9,04 $

11.44. Фитинги с накидной гайкой, V-профиль

11.44.1	18×1/2"	16	-30	130	10	1110130018	0,06	шт.	4,79 $
11.44.2	22×3/4"	16	-30	130	10	1110130022	0,08	шт.	6,14 $
11.44.3	28×1"	16	-30	130	10	1110130028	0,14	шт.	8,40 $

11.45. Фитинги с внутренней резьбой, V-профиль

11.45.1	18×1/2"	16	-30	130	10	1110140018	0,06	шт.	3,37 $
11.45.2	22×1/2"	16	-30	130	10	1110141522	0,07	шт.	3,81 $
11.45.3	22×3/4"	16	-30	130	10	1110140022	0,08	шт.	3,98 $
11.45.4	28×3/4"	16	-30	130	10	1110142028	0,10	шт.	4,95 $
11.45.5	28×1"	16	-30	130	10	1110140028	0,14	шт.	5,80 $
11.45.6	35×1 1/4"	16	-30	130	5	1110140035	0,16	шт.	8,93 $
11.45.7	42×1 1/2"	16	-30	130	5	1110140042	0,25	шт.	13,17 $
11.45.8	54×2"	16	-30	130	2	1110140054	0,36	шт.	17,68 $

11.46. Фитинги с наружной резьбой, V-профиль

11.46.1	18×1/2"	16	-30	130	10	1110150018	0,06	шт.	3,30 $
11.46.2	22×1/2"	16	-30	130	10	1110151518	0,07	шт.	3,52 $
11.46.3	22×3/4"	16	-30	130	10	1110150022	0,08	шт.	3,98 $
11.46.4	28×3/4"	16	-30	130	10	1110152028	0,10	шт.	4,92 $
11.46.5	28×1"	16	-30	130	10	1110150028	0,14	шт.	5,60 $
11.46.6	35×1 1/4"	16	-30	130	5	1110150035	0,16	шт.	7,18 $
11.46.7	42×1 1/2"	16	-30	130	5	1110150042	0,25	шт.	12,76 $
11.46.8	54×2"	16	-30	130	2	1110150054	0,36	шт.	17,64 $

11.47. Тройники, V-профиль

11.47.1	18	16	-30	130	10	1110161818	0,07	шт.	2,58 $
11.47.2	22	16	-30	130	10	1110162222	0,10	шт.	4,09 $
11.47.3	28	16	-30	130	10	1110162828	0,15	шт.	5,12 $
11.47.4	35	16	-30	130	5	1110163535	0,23	шт.	8,97 $
11.47.5	42	16	-30	130	5	1110164242	0,31	шт.	14,99 $
11.47.6	54	16	-30	130	1	1110165454	0,47	шт.	17,79 $

◆ Группа 11. Пластиковые металлопластиковые и стальные трубы, фитинги и инструмент

Трубы и фитинги из нержавеющей стали SS304 (КНР)

11.48. Тройники-переходники, V-профиль

№	Размер, мм	PN, бар	$T_{мин.}$, °C	$T_{макс.}$, °C	Кол-во в упаковке	Артикул	Вес, кг	Ед. изм.	Цена, доллар США
11.48.1	22×18×22	16	-30	130	10	1110162218	0,09	шт.	4,00 $
11.48.2	28×18×28	16	-30	130	10	1110162818	0,13	шт.	4,81 $
11.48.3	35×22×35	16	-30	130	5	1110163522	0,18	шт.	9,34 $
11.48.4	35×28×35	16	-30	130	5	1110163528	0,19	шт.	9,67 $
11.48.5	42×28×42	16	-30	130	5	1110164228	0,27	шт.	12,67 $
11.48.6	42×35×42	16	-30	130	5	1110164235	0,29	шт.	13,13 $
11.48.7	54×28×54	16	-30	130	1	1110165428	0,39	шт.	14,09 $
11.48.8	54×35×54	16	-30	130	1	1110165435	0,42	шт.	15,87 $
11.48.9	54×42×54	16	-30	130	1	1110165442	0,43	шт.	17,79 $

11.49. Тройники-переходники с внутренней резьбой, V-профиль

11.49.1	22×1/2"×22	16	-30	130	10	1110172222	0,10	шт.	5,69 $
11.49.2	28×1/2"×28	16	-30	130	10	1110172828	0,14	шт.	6,67 $
11.49.3	35×1/2"×35	16	-30	130	5	1110173535	0,20	шт.	10,07 $
11.49.4	35x1 1/4"x35	16	-30	130	5	1110173532	0,21	шт.	14,77 $
11.49.5	42×1/2"×42	16	-30	130	5	1110174242	0,25	шт.	11,86 $
11.49.6	42x11/2"x42	16	-30	130	1	1110174240	0,29	шт.	18,73 $
11.49.7	54×1/2"×54	16	-30	130	1	1110175454	0,41	шт.	15,80 $
11.49.8	54x2"x54	16	-30	130	1	1110175450	0,46	шт.	25,08 $

11.50. Тройники-переходники с наружной резьбой, V-профиль

11.50.1	28x3/4"x28	16	-30	130	10	1110242820	0,16	шт.	7,18 $
11.50.2	28x1"x28	16	-30	130	10	1110242825	0,18	шт.	7,94 $

11.51. Угольники 90°, V-профиль

11.51.1	18	16	-30	130	10	1110180018	0,06	шт.	1,88 $
11.51.2	22	16	-30	130	10	1110180022	0,08	шт.	2,30 $
11.51.3	28	16	-30	130	10	1110180028	0,13	шт.	3,22 $
11.51.4	35	16	-30	130	5	1110180035	0,19	шт.	6,87 $
11.51.5	42	16	-30	130	2	1110180042	0,25	шт.	10,20 $
11.51.6	54	16	-30	130	1	1110180054	0,41	шт.	14,07 $

11.52. Угольник 90° с внутренней резьбой, V-профиль

11.52.1	18×1/2"	16	-30	130	10	1110190018	0,10	шт.	6,72 $

11.53. Угольник-вставка 90°, V-профиль

11.53.1	18	16	-30	130	10	1110209018	0,05	шт.	2,21 $
11.53.2	22	16	-30	130	10	1110209022	0,08	шт.	2,84 $
11.53.3	28	16	-30	130	10	1110209028	0,13	шт.	3,96 $
11.53.4	35	16	-30	130	5	1110209035	0,23	шт.	9,34 $
11.53.5	42	16	-30	130	1	1110209042	0,39	шт.	13,02 $
11.53.6	54	16	-30	130	1	1110209054	0,37	шт.	15,93 $

11.54. Угольник 45°, V-профиль

11.54.1	18	16	-30	130	10	1110214518	0,05	шт.	1,45 $
11.54.2	22	16	-30	130	10	1110214522	0,07	шт.	2,22 $
11.54.3	28	16	-30	130	10	1110214528	0,10	шт.	2,84 $
11.54.4	35	16	-30	130	5	1110214535	0,15	шт.	5,69 $
11.54.5	42	16	-30	130	5	1110214542	0,22	шт.	8,27 $
11.54.6	54	16	-30	130	1	1110214554	0,32	шт.	10,94 $

11.55. Угольник-вставка 45°, V-профиль

11.55.1	18	16	-30	130	10	1110224518	0,05	шт.	1,84 $
11.55.2	22	16	-30	130	10	1110224522	0,07	шт.	2,95 $
11.55.3	28	16	-30	130	10	1110224528	0,10	шт.	3,83 $
11.55.4	35	16	-30	130	5	1110224535	0,17	шт.	6,89 $
11.55.5	42	16	-30	130	5	1110224542	0,24	шт.	10,57 $
11.55.6	54	16	-30	130	1	1110224554	0,41	шт.	12,45 $

11.56. Фитинг обводной

11.56.1	18	16	-30	130	5	1110230018	0,11	шт.	2,99 $
11.56.2	22	16	-30	130	5	1110230022	0,19	шт.	3,98 $
11.56.3	28	16	-30	130	5	1110230028	0,26	шт.	5,41 $

11.57. Заглушка, V-профиль

11.57.1	18	16	-30	130	10	11125184222	0,05	шт.	0,92 $
11.57.2	22	16	-30	130	10	11125224423	0,07	шт.	1,23 $
11.57.3	28	16	-30	130	10	11125284522	0,10	шт.	1,68 $
11.57.4	35	16	-30	130	10	11125354318	0,17	шт.	2,84 $
11.57.5	42	16	-30	130	5	11125425018	0,24	шт.	4,09 $
11.57.6	54	16	-30	130	5	11125545822	0,41	шт.	5,27 $

+7 (727) 228 85 00
+7 (727) 228 85 01
shop@enko.kz

◆ Группа 12. Коллекторы и комплектующие для систем теплого пола, отопления и водоснабжения

Коллекторы и комплектующие для систем отопления

12.1. Коллекторы латунные типа R553FY с терморегулирующими клапанами и расходомерами* GIACOMINI (Италия)

№	Наименование	Размер	Тех. описание	Длина, мм	Артикул	Вес, кг	Ед. изм.	Цена, евро
12.1.1	Коллектор - 2 контура	G1"×3/4"E/2	10 бар, 90 ºC	123	R553FZY042	1,94	шт.	80,00 €
12.1.2	Коллектор - 3 контура	G1"×3/4"E/3	10 бар, 90 ºC	173	R553FZY043	2,89	шт.	113,34 €
12.1.3	Коллектор - 4 контура	G1"×3/4"E/4	10 бар, 90 ºC	223	R553FZY044	4,13	шт.	151,12 €
12.1.4	Коллектор - 5 контуров	G1"×3/4"E/5	10 бар, 90 ºC	273	R553FZY045	4,58	шт.	177,77 €
12.1.5	Коллектор - 6 контуров	G1"×3/4"E/6	10 бар, 90 ºC	323	R553FZY046	5,44	шт.	213,31 €
12.1.6	Коллектор - 7 контуров	G1"×3/4"E/7	10 бар, 90 ºC	373	R553FZY047	6,52	шт.	248,92 €
12.1.7	Коллектор - 8 контуров	G1"×3/4"E/8	10 бар, 90 ºC	423	R553FZY048	7,16	шт.	284,46 €
12.1.8	Коллектор - 9 контуров	G1"×3/4"E/9	10 бар, 90 ºC	473	R553FZY049	8,06	шт.	320,00 €
12.1.9	Коллектор - 10 контуров	G1"×3/4"E/10	10 бар, 90 ºC	523	R553FZY050	8,88	шт.	355,52 €
12.1.10	Коллектор - 11 контуров	G1"×3/4"E/11	10 бар, 90 ºC	573	R553FZY051	9,80	шт.	391,11 €
12.1.11	Коллектор - 12 контуров	G1"×3/4"E/12	10 бар, 90 ºC	623	R553FZY052	10,56	шт.	426,65 €

* в стоимость коллектора не входит сервисная группа

12.2. Коллекторы латунные типа R553EY с терморегулирующими клапанами, без расходомеров* GIACOMINI (Италия)

12.2.1	Коллектор - 2 контура	G1"×3/4"E/2	10 бар, 110 ºC	123	R553ZY042	1,90	шт.	57,94 €
12.2.2	Коллектор - 3 контура	G1"×3/4"E/3	10 бар, 110 ºC	173	R553ZY043	2,43	шт.	86,95 €
12.2.3	Коллектор - 4 контура	G1"×3/4"E/4	10 бар, 110ºC	223	R553ZY044	3,37	шт.	116,00 €
12.2.4	Коллектор - 5 контуров	G1"×3/4"E/5	10 бар, 110 ºC	273	R553ZY045	4,28	шт.	137,30 €
12.2.5	Коллектор - 6 контуров	G1"×3/4"E/6	10 бар, 110 ºC	323	R553ZY046	4,98	шт.	164,81 €
12.2.6	Коллектор - 7 контуров	G1"×3/4"E/7	10 бар, 110 ºC	373	R553ZY047	5,72	шт.	192,21 €
12.2.7	Коллектор - 8 контуров	G1"×3/4"E/8	10 бар, 110 ºC	423	R553ZY048	6,46	шт.	207,50 €
12.2.8	Коллектор - 9 контуров	G1"×3/4"E/9	10 бар, 110 ºC	473	R553ZY049	7,15	шт.	233,41 €
12.2.9	Коллектор - 10 контуров	G1"×3/4"E/10	10 бар, 110 ºC	523	R553ZY050	7,91	шт.	259,40 €
12.2.10	Коллектор - 11 контуров	G1"×3/4"E/11	10 бар, 110 ºC	573	R553ZY051	8,66	шт.	285,25 €
12.2.11	Коллектор - 12 контуров	G1"×3/4"E/12	10 бар, 110 ºC	623	R553ZY052	9,35	шт.	311,16 €

* в стоимость коллектора не входит сервисная группа

12.3. Комплектующие для коллекторов GIACOMINI (Италия)

№	Наименование	G	PN, бар	$T_{макс}$, ºC	Кол-во в упаковке	Артикул	Вес, кг	Ед. изм.	Цена, евро
12.3.1	Сервисная группа концевая с ручным воздухоотводным клапаном (1 шт.)	1"	10	110	25	R554CY005	0,36	шт.	15,98 €
12.3.2	Сервисная группа концевая с автоматическим воздухоотводным клапаном (1 шт.)	1"	10	110	50	R554IY005	0,38	шт.	17,49 €
12.3.3	Комплект многофункциональных кранов для коллекторов (2 шт.)	1"	10	110	1	R269TY035	2,39	шт.	103,87 €

12.4. Сантехнические коллекторы с отсечными вентилями и отводами с наружной резьбой GIACOMINI (Италия)

№	Наименование	Размер	Тех. описание	Длина, мм	Артикул	Вес, кг	Ед. изм.	Цена, евро
12.4.1	Коллектор сантехнический	G1"×3/4"E/2	10 бар, 100 °C	92	R585CSX042	0,51	шт.	24,05 €
12.4.2	Коллектор сантехнический	G1"×3/4"E/3	10 бар, 100 °C	132	R585CSX043	0,51	шт.	33,36 €
12.4.3	Коллектор сантехнический	G1"×3/4"E/4	10 бар, 100 °C	172	R585CSX044	0,65	шт.	42,76 €

12.5. Сантехнические коллекторы с отсечными вентилями и отводами с наружной резьбой V&G VALOGIN (КНР)

12.5.1	Коллектор сантехнический	G1"×3/4"E/2	10 бар, 110 °C	89,5	VG-901301	0,45	шт.	30,38 $
12.5.2	Коллектор сантехнический	G1"×3/4"E/3	10 бар, 110 °C	127,5	VG-901302	0,63	шт.	43,20 $
12.5.3	Коллектор сантехнический	G1"×3/4"E/4	10 бар, 110 °C	165,5	VG-901303	0,81	шт.	58,29 $

12.6. Комплектующие для коллекторов V&G VALOGIN (КНР)

№	Наименование	Габариты ВхШхД, мм	Тех. описание	Артикул	Вес, кг	Ед. изм.	Цена, евро
12.6.1	Кронштейн с планкой	313x80x20	для коллекторов 3/4", 1"	VG-900001	0,21	шт.	11,45 $

◆ Группа 12. Коллекторы и комплектующие для систем теплого пола, отопления и водоснабжения

Коллекторы и комплектующие для систем отопления

12.7. Коллекторы из нержавеющей стали типа Dynacon Eclipse с термостатическими клапанами **с ограничением расхода**, расходомерами и дренажными кранами IMI (Швейцария)

№	Наименование	Размер	Тех. описание	Длина, мм	Артикул	Вес, кг	Ед. изм.	Цена, евро
12.7.1	Коллектор - 2 контура	G1"×3/4"E/2	6 бар, 70 ºC	220	9340-02.800	1,82	шт.	172,03 €
12.7.2	Коллектор - 3 контура	G1"×3/4"E/3	6 бар, 70 ºC	270	9340-03.800	2,23	шт.	216,29 €
12.7.3	Коллектор - 4 контура	G1"×3/4"E/4	6 бар, 70 ºC	320	9340-04.800	2,86	шт.	261,76 €
12.7.4	Коллектор - 5 контуров	G1"×3/4"E/5	6 бар, 70 ºC	370	9340-05.800	3,25	шт.	303,55 €
12.7.5	Коллектор - 6 контуров	G1"×3/4"E/6	6 бар, 70 ºC	420	9340-06.800	3,74	шт.	342,85 €
12.7.6	Коллектор - 7 контуров	G1"×3/4"E/7	6 бар, 70 ºC	470	9340-07.800	4,12	шт.	382,21 €
12.7.7	Коллектор - 8 контуров	G1"×3/4"E/8	6 бар, 70 ºC	520	9340-08.800	4,53	шт.	422,74 €
12.7.8	Коллектор - 9 контуров	G1"×3/4"E/9	6 бар, 70 ºC	570	9340-09.800	4,93	шт.	463,30 €
12.7.9	Коллектор - 10 контуров	G1"×3/4"E/10	6 бар, 70 ºC	620	9340-10.800	5,33	шт.	502,65 €
12.7.10	Коллектор - 11 контуров	G1"×3/4"E/11	6 бар, 70 ºC	670	9340-11.800	5,73	шт.	543,18 €
12.7.11	Коллектор - 12 контуров	G1"×3/4"E/12	6 бар, 70 ºC	720	9340-12.800	6,13	шт.	582,51 €

12.8. Коллекторы латунные с терморегулирующими клапанами, расходомерами и дренажными кранами Ultraflex (Италия)

12.8.1	Коллектор - 2 контура	G1"×3/4"E/2	6 бар, 70 °C	166	9168010002034C	2,02	шт.	86,23 €
12.8.2	Коллектор - 3 контура	G1"×3/4"E/3	6 бар, 70 °C	216	9168010003034C	3,10	шт.	111,64 €
12.8.3	Коллектор - 4 контура	G1"×3/4"E/4	6 бар, 70 °C	266	9168010004034C	3,69	шт.	142,23 €
12.8.4	Коллектор - 5 контуров	G1"×3/4"E/5	6 бар, 70 °C	316	9168010005034C	4,40	шт.	168,58 €
12.8.5	Коллектор - 6 контуров	G1"×3/4"E/6	6 бар, 70 °C	366	9168010006034C	4,97	шт.	194,11 €
12.8.6	Коллектор - 7 контуров	G1"×3/4"E/7	6 бар, 70 °C	416	9168010007034C	5,54	шт.	221,22 €
12.8.7	Коллектор - 8 контуров	G1"×3/4"E/8	6 бар, 70 °C	466	9168010008034C	6,24	шт.	259,49 €
12.8.8	Коллектор - 9 контуров	G1"×3/4"E/9	6 бар, 70 °C	516	9168010009034C	6,86	шт.	287,24 €
12.8.9	Коллектор - 10 контуров	G1"×3/4"E/10	6 бар, 70 °C	566	9168010010034C	7,41	шт.	326,08 €
12.8.10	Коллектор - 11 контуров	G1"×3/4"E/11	6 бар, 70 °C	616	9168010011034C	8,07	шт.	354,59 €
12.8.11	Коллектор - 12 контуров	G1"×3/4"E/12	6 бар, 70 °C	666	9168010012034C	8,66	шт.	394,78 €

12.9. Коллекторы из нержавеющей стали с терморегулирующими клапанами, расходомерами и дренажными кранами Ultraflex (Италия)

12.9.1	Коллектор - 2 контура	G1"×3/4"E/2	6 бар, 70 °C	199	9188010002034C	1,93	шт.	85,71 €
12.9.2	Коллектор - 3 контура	G1"×3/4"E/3	6 бар, 70 °C	249	9188010003034C	2,67	шт.	105,90 €
12.9.3	Коллектор - 4 контура	G1"×3/4"E/4	6 бар, 70 °C	299	9188010004034C	3,06	шт.	126,01 €
12.9.4	Коллектор - 5 контуров	G1"×3/4"E/5	6 бар, 70 °C	349	9188010005034C	3,61	шт.	146,09 €
12.9.5	Коллектор - 6 контуров	G1"×3/4"E/6	6 бар, 70 °C	399	9188010006034C	3,98	шт.	174,67 €
12.9.6	Коллектор - 7 контуров	G1"×3/4"E/7	6 бар, 70 °C	449	9188010007034C	4,40	шт.	205,78 €
12.9.7	Коллектор - 8 контуров	G1"×3/4"E/8	6 бар, 70 °C	499	9188010008034C	4,91	шт.	234,15 €
12.9.8	Коллектор - 9 контуров	G1"×3/4"E/9	6 бар, 70 °C	549	9188010009034C	5,31	шт.	260,70 €
12.9.9	Коллектор - 10 контуров	G1"×3/4"E/10	6 бар, 70 °C	599	9188010010034C	5,68	шт.	286,73 €
12.9.10	Коллектор - 11 контуров	G1"×3/4"E/11	6 бар, 70 °C	649	9188010011034C	6,19	шт.	307,41 €
12.9.11	Коллектор - 12 контуров	G1"×3/4"E/12	6 бар, 70 °C	699	9188010012034C	6,62	шт.	330,69 €

12.10. Коллекторы из нержавеющей стали Ultraflex (Италия)

12.10.1	Коллектор - 2 контура	G1"×3/4"E/2	10 бар, 80 °C	143	9228010002034MO	1,42	шт.	46,37 €
12.10.2	Коллектор - 3 контура	G1"×3/4"E/3	10 бар, 80 °C	193	9228010003034MO	1,73	шт.	54,70 €
12.10.3	Коллектор - 4 контура	G1"×3/4"E/4	10 бар, 80 °C	243	9228010004034MO	2,06	шт.	62,54 €
12.10.4	Коллектор - 5 контуров	G1"×3/4"E/5	10 бар, 80 °C	293	9228010005034MO	2,39	шт.	76,34 €
12.10.5	Коллектор - 6 контуров	G1"×3/4"E/6	10 бар, 80 °C	343	9228010006034MO	2,68	шт.	88,79 €
12.10.6	Коллектор - 7 контуров	G1"×3/4"E/7	10 бар, 80 °C	393	9228010007034MO	3,00	шт.	104,18 €
12.10.7	Коллектор - 8 контуров	G1"×3/4"E/8	10 бар, 80 °C	443	9228010008034MO	3,27	шт.	117,91 €
12.10.8	Коллектор - 9 контуров	G1"×3/4"E/9	10 бар, 80 °C	493	9228010009034MO	3,62	шт.	128,56 €
12.10.9	Коллектор - 10 контуров	G1"×3/4"E/10	10 бар, 80 °C	543	9228010010034MO	3,93	шт.	139,34 €
12.10.10	Коллектор - 11 контуров	G1"×3/4"E/11	10 бар, 80 °C	593	9228010011034MO	4,29	шт.	149,58 €
12.10.11	Коллектор - 12 контуров	G1"×3/4"E/12	10 бар, 80 °C	643	9228010012034MO	4,61	шт.	159,38 €

12.11. Фитинги для присоединения к коллектору (Евроконус) для пластиковых (PE-X, PE-RT) и металлопластиковых труб GIACOMINI (Италия)

12.11.1	3/4"E × (16 × 2)	10	95	25	R179EX024	0,06	шт.	2,58 €
12.11.2	3/4"E × (20 × 2)	10	95	25	R179EX027	0,07	шт.	3,28 €

+7 (727) 228 85 00
+7 (727) 228 85 01
shop@enko.kz

◆ Группа 12. Коллекторы и комплектующие для систем теплого пола, отопления и водоснабжения

Смесительные модули

12.12. Модули смесительные для тёплых полов GIACOMINI (Италия)

№	Наименование	Тип	Тех. описание	Артикул	Вес, кг	Ед. изм.	Цена, евро
12.12.1	Модуль смесительный (с насосом) 25/6-130	R557R-1	6 бар, 110 ºС	R557RY042	7,63	шт.	576,85 €
12.12.2	Модуль смесительный (без насоса)	R557R-1	10 бар, 110 ºС	R557RY043	5,30	шт.	320,07 €

12.13. Модуль смесительный для тёплых полов WATTS (Германия)

12.13.1	Модуль смесительный (с насосом)	IsoTherm	10 бар, 90 ºС	10084162	5,40	шт.	725,32 €

12.14. Модуль смесительный для тёплых полов Ittap (Италия)

12.14.1	Модуль смесительный (в комплекте без насоса, для насоса с L=130 мм)	949	6 бар, 80 ºС	9490100200SPF	2,25	шт.	236,44 €

12.15. Комплектующие для систем тёплого пола IMI Hydronic Engineering (Швейцария)

№	Наименование	Тип	G	Тех. описание	Артикул	Вес, кг	Ед. изм.	Цена, евро
12.15.1	Блок регулирования теплого пола (по Т°С воды)	Multibox RTL	3/4"E	10 бар, 90 ºС диапазон настройки: 0-50 ºС	9304-00.800	1,03	шт.	98,68 €

12.16. Комплектующие для систем тёплого пола GIACOMINI (Италия)

12.16.1	Комплект для подключения теплого пола (по Т°С воздуха)	R508K	162	16 бар, 110 ºС	R508KY001	0,40	шт.	63,96 €

12.17. Комплектующие для систем тёплого пола IMI Hydronic Engineering (Швейцария)

12.17.1	Клапан с ограничителем температуры обратного потока	RTL	1/2"E	2,0 м³/ч, 0-50 ºС	9174-02.800	0,36	шт.	79,02 €

Клапаны термостатические смесительные

12.18. Клапаны 2-ходовые WATTS (Германия)

№	Наименование	Тип	k_{vs}, м³/ч	Ход штока, мм	DN	G	Тех. описание	Артикул	Вес, кг	Ед. изм.	Цена, евро
12.18.1	Клапаны 2-ходовые	ZV2131	1,7	2,5	15	1/2" П	16 бар, 110 ºС	213112	0,18	шт.	27,00 €
12.18.2	Клапаны 2-ходовые	ZV2131	2,8	2,5	20	3/4" П	16 бар, 110 ºС	213134	0,20	шт.	29,27 €
12.18.3	Клапаны 2-ходовые	ZV2131	5,2	2,5	25	1" П	16 бар, 110 ºС	21311	0,25	шт.	47,29 €

12.19. Клапаны 3-ходовые WATTS (Германия)

12.19.1	Клапаны 3-ходовые	ZV3131	1,7	2,5	15	1/2" П	16 бар, 110 ºС	313112	0,35	шт.	27,00 €
12.19.2	Клапаны 3-ходовые	ZV3131	2,8	2,5	20	3/4" П	16 бар, 110 ºС	313134	0,40	шт.	31,52 €
12.19.3	Клапаны 3-ходовые	ZV3131	5,2	2,5	25	1" П	16 бар, 110 ºС	31311	0,55	шт.	51,77 €

12.20. Головки термостатические с дистанционным датчиком IMI Hydronic Engineering (Швейцария) и WATTS (Германия)

№	Наименование	Тип	Производитель	Тех. описание	Артикул	Вес, кг	Ед. изм.	Цена, евро
12.20.1	Головка термостатическая с выносным термоэлементом и контактной пластиной, длина капиллярной трубки 2 м	K	IMI	20-50 °С, М30×1,5	6402-00.500	0,23	шт.	67,14 €
12.20.2	Головка термостатическая с погружным термоэлементом, длина капиллярной трубки 2 м	FH-148SD	Watts	20-50 °С, М30×1,5	FH-148SD	0,17	шт.	92,55 €

12.21. Клапаны термостатические смесительные для теплых полов WATTS (Германия)

№	Наименование	Тип	k_{vs}, м³/ч	DN	G	Тех. описание	Артикул	Вес, кг	Ед. изм.	Цена, евро
12.21.1	Клапаны термостатические смесительные для теплых полов	Aquamix 6310C34	1,9	20	3/4" М	25-50°С, 10 бар, 100 ºС	6310C34	0,30	шт.	103,18 €
12.21.2	Клапаны термостатические смесительные для теплых полов	Aquamix 6311C1	2,1	25	1" М	25-50°С, 10 бар, 100 ºС	6311C1	0,40	шт.	111,72 €

◆ Группа 12. Коллекторы и комплектующие для систем теплого пола, отопления и водоснабжения

Сервоприводы

12.22. Сервопривод IMI (Швейцария)

№	Наименование	Тип	Ход штока, мм	Тех. описание	Артикул	Вес, кг	Ед. изм.	Цена, евро
12.22.1	Сервопривод	EMOtec	2,6	Нормально закрытый, 230 В, 3 Вт, М30×1,5	1807-00.500	0,13	шт.	26,71 €

12.23. Сервопривод SAUTER (Швейцария)

12.23.1	Сервопривод	AXT	5,0	Нормально закрытый, 230 В, 3 Вт, М30×1,5	AXT301F110	0,1	шт.	25,46 €

12.24. Сервоприводы GIACOMINI (Италия)

12.24.1	Сервопривод	NC 1,5MT	2,4	Нормально закрытый, 230 В, Clip Clap, 3,5 Вт	R473X221	0,23	шт.	25,59 €
12.24.2	Сервопривод	NA 1,5MT	2,4	Нормально открытый, 230 В, Clip Clap, 3,5 Вт	R478X221	0,23	шт.	25,59 €

12.25. Сервоприводы WATTS (Германия)

12.25.1	Сервопривод	22CX-230NC2	3,5	Нормально закрытый, 230 В, 1,8 Вт, М30×1,5	22CX230NC2	0,10	шт.	37,86 €
12.25.2	Сервопривод	22CX-230NA2	3,5	Нормально открытый, 230 В, 1,8 Вт, М30×1,5	22CX230NA2	0,10	шт.	37,86 €

Шкафы для коллекторов

12.26. Шкафы для коллекторов WATTS (Германия)

№	Наименование	Тип	Размеры, ДхВхГ	Артикул	Вес, кг	Ед. изм.	Цена, евро
12.26.1	Шкаф для коллекторов	VSU-1	445×671-734×121-181 мм	10004267	9,20	шт.	184,58 €
12.26.2	Шкаф для коллекторов	VSU-2	545×670-750×115-170 мм	10004268	10,50	шт.	199,96 €
12.26.3	Шкаф для коллекторов	VSU-3	695×670-750×115-170 мм	10004269	12,20	шт.	216,27 €
12.26.4	Шкаф для коллекторов	VSU-4	845×670-750×115-170 мм	10004270	15,60	шт.	245,18 €
12.26.5	Шкаф для коллекторов	VSU-5	1045×670-750×115-170 мм	10004271	17,70	шт.	256,24 €

12.27 Шкафы для коллекторов RISPA (Россия)

№	Наименование	Тип	Размеры, ДхВхГ, мм	Артикул	Вес, кг	Ед. изм.	Цена, рубль
12.27.1	Шкаф для коллекторов	ШРВ-1	492×668×125	ШРВ-1	7,45	шт.	3 420 ₽
12.27.2	Шкаф для коллекторов	ШРВ-2	592×668×125	ШРВ-2	8,15	шт.	3 900 ₽
12.27.3	Шкаф для коллекторов	ШРВ-3	742×668×125	ШРВ-3	10,49	шт.	4 600 ₽
12.27.4	Шкаф для коллекторов	ШРВ-4	892×668×125	ШРВ-4	10,91	шт.	5 360 ₽
12.27.5	Шкаф для коллекторов	ШРВ-5	1042×668×125	ШРВ-5	11,33	шт.	6 220 ₽
12.27.6	Шкаф для коллекторов	ШРВ-6	1192×668×125	ШРВ-6	11,75	шт.	6 960 ₽

+7 (727) 228 85 00
+7 (727) 228 85 01
shop@enko.kz

◆ Группа 13. Коттеджная автоматика

Средства автоматизации

13.1. Термостаты TECH Controllers (Польша)

№	Наименование	Тех.описание	Артикул	Вес, кг	Ед. изм.	Цена, евро
13.1.1	Термостат ST-294 V1 бел.	Управление температурой в помещении, 5-35°C, 1A, 230В, 2-жильный кабель	WG.11.0144	0,13	шт.	60,74 €
13.1.2	Термостат ST-294 V1 черн.		WG.11.0147	0,13	шт.	60,74 €
13.1.3	Термостат ST-295 v3	5-35°C, 1A, 230В, программа день/ночь, контроль t°C пола (при использовании датчика теплого пола NTC), 2-жильный кабель.	WG.11.0151	0,23	шт.	84,00 €
13.1.4	Датчик температуры пола NTC 250 cm	L кабеля = 2,5 м	WG.01.0032	0,09	шт.	29,72 €

13.2. Термостаты WATTS (Германия)

13.2.1	Термостат WT-A03	7-30 ºC, 24-230В, 50HZ, IP30, L=3 м, 4-жильный кабель	P08017	0,15	шт.	46,47 €
13.2.2	Термостат с ЖК-дисплеем WT-D03	5-30 ºC, 24-230В, IP30, L=3 м, 4-жильный кабель	P08043	0,15	шт.	92,93 €
13.2.3	Датчик пола NTC	L=3 м	PPLELE06019	0,15	компл.	13,73 €

13.3. Контроллер для теплого пола TECH Controllers (Польша)

13.3.1	Контроллер ST-L-5s	8 зон, 230В, до 0,3А на каждую зону, реле откл. насоса, НЗ сервоприводы	WG.20.0134	1,50	шт.	146,04 €

13.4. Беспроводная система управления отопления (8 зон) + WiFi TECH Controllers (Польша)

13.4.1	Модуль ST-8S WiFi бел.	Управление 8 различными зонами, 230В, ЖК-дисплей, WiFi	WG.20.0059	0,30	шт.	360.57 €
13.4.2	Термостат беспроводной ST-R-8b PLUS бел.	Управление температурой в помещении, измерение влажности воздуха, контроль по температуре пола (при использовании напольного датчика NTC)	WG.11.0195	0,12	шт.	96,93 €
13.4.3	Термостат беспроводной ST-R-8b PLUS черн.		WG.11.0196	0,12	шт.	96,93 €
13.4.4	Привод беспроводной STT-869	М30х1,5, беспроводная связь	WG.12.0016	0,23	шт.	125,36 €

13.5. Универсальная (проводная/беспроводная) система с интернетом - серия 12 TECH Controllers (Польша)

13.5.1	Контроллер ST-L-12 с подключением к интернету	8 зон, НЗ/НО сервопривод, 230В, 0,3А на каждую зону, до 6 приборов STT-868, возможность подключения до 4 ведомых устройств ST-ML-12	WG.20.0177	1,30	шт.	614,17 €
13.5.2	Контроллер ST-ML-12 расширение к ST-L-12	8 зон, НЗ/НО сервопривод, 230В, 0,3А на каждую зону, до 6 приборов STT-868, подключение к интернету	WG.20.0169	1,30	шт.	546,48 €
13.5.3	Термостат ST-R-12b бел.	Управление температурой в помещении, измерение влажности воздуха, контроль по температуре пола (при использовании напольного датчика NTC)	WG.11.0703	0,12	шт.	96,93 €
13.5.4	Термостат ST-R-12b черн.		WG.11.0704	0,12	шт.	96,93 €
13.5.5	Термостат беспроводной ST-R-8b PLUS бел.	Управление температурой в помещении, измерение влажности воздуха, контроль по температуре пола (при использовании напольного датчика NTC)	WG.11.0195	0,12	шт.	96,93 €
13.5.6	Термостат беспроводной ST-R-8b PLUS черн.		WG.11.0196	0,12	шт.	96,93 €
13.5.7	Датчик температуры пола NTC 250 cm	L кабеля = 2,5 м	WG.01.0032	0,09	шт.	29,72 €
13.5.8	Привод беспроводной STT-869	М30х1,5, беспроводная связь	WG.12.0016	0,23	шт.	125,36 €
13.5.9	Усилитель сигнала ST-RP-4	Увеличение дальности связи между радиоустройствами без необходимости подключения дополнительных кабелей	WG.05.0140	0,22	шт.	148,93 €

13.6. Беспроводные комнатные термостаты двухпозиционные (вкл./выкл.) TECH Controllers (Польша)

13.6.1	Термостат беспроводной ST-294 v2 бел.	Управление температурой в помещении, диапазон настроек температуры: 5-35 ºC	WG.11.0148	0,39	шт.	112,43 €
13.6.2	Термостат беспроводной ST-294 v2 черн.		WG.11.0149	0,39	шт.	112,43 €

◆ Группа 14. Радиаторы, конвекторы, радиаторные клапаны и комплектующие

Комплекты термостатической регулировки

14.1. Комплекты термостатической регулировки GIACOMINI (Италия)*

№	Наименование	Тип	DN	G	Тех. описание	Артикул	Вес, кг	Ед. изм.	Цена, евро
14.1.1	Комплекты угловые	R470FX	15	1/2"	10 бар, 110 °C	R470FX003	0,59	шт.	21,95 €
14.1.2		R470FX	20	3/4"		R470FX054	0,73	шт.	35,72 €
14.1.3	Комплекты прямые	R470FX	15	1/2"		R470FX013	0,64	шт.	24,12 €
14.1.4		R470FX	20	3/4"		R470FX064	0,87	шт.	34,86 €

* - в комплект входит: клапан термостатический, клапан радиаторный отсечной, головка термостатическая **Clip Clap**

14.2. Комплекты термостатической регулировки (ENKO)*

14.2.1	Комплекты угловые	TRV	15	1/2"	10 бар, 90 °C	TRV12ANG1	0,57	шт.	119,38 ¥
14.2.2			20	3/4"		TRV34ANG	0,70	шт.	157,48 ¥
14.2.3	Комплекты прямые		15	1/2"		TRV12STR1	0,59	шт.	125,62 ¥
14.2.4			20	3/4"		TRV34STR	0,80	шт.	164,24 ¥
14.2.5	Комплект осевой		15	1/2"		TRV12AXL1	0,59	шт.	129,37 ¥

* - в комплект входит: клапан термостатический, клапан радиаторный отсечной, головка термостатическая

Клапаны радиаторные термостатические IMI (Швейцария)

14.2. Клапаны термостатические с предварительной настройкой для двухтрубных систем

14.2.1	Клапан угловой	Calypso Exact	15	1/2"	10 бар, 120 °C	3451-02.000	0,21	шт.	17,18 €
14.2.2			20	3/4"		3451-03.000	0,28	шт.	29,88 €
14.2.3	Клапан прямой		15	1/2"		3452-02.000	0,21	шт.	13,70 €
14.2.4			20	3/4"		3452-03.000	0,28	шт.	31,01 €
14.2.5	Клапан осевой		15	1/2"		3450-02.000	0,21	шт.	15,97 €

14.3. Клапаны термостатические с ограничением расхода, независимого от перепада давления, для двухтрубных систем

14.3.1	Клапан угловой	Eclipse F	15	1/2"	10 бар, 120 °C, $Q_{макс.}$=150 л/ч	3461-02.000	0,27	шт.	22,06 €
14.3.2	Клапан прямой		15	1/2"		3462-02.000	0,28	шт.	24,64 €
14.3.3	Клапан осевой		15	1/2"		3460-02.000	0,31	шт.	23,13 €
14.3.4	Клапан угловой	Eclipse 300	15	1/2"	10 бар, 120 °C, $Q_{макс.}$=300 л/ч	3951-02.000	0,28	шт.	30,56 €
14.3.5	Клапан прямой		15	1/2"		3952-02.000	0,28	шт.	30,62 €

14.4. Клапаны радиаторные отсечные

14.4.1	Клапан угловой	Regutec F	15	1/2"	10 бар, 120 °C	0331-02.000	0,20	шт.	13,92 €
14.4.2			20	3/4"		0331-03.000	0,28	шт.	24,39 €
14.4.3	Клапан прямой		15	1/2"		0332-02.000	0,21	шт.	11,62 €
14.4.4			20	3/4"		0332-03.000	0,28	шт.	24,72 €

14.5. Клапаны радиаторные отсечные GIACOMINI (Италия)

14.5.1	Клапан угловой	R16DX	15	1/2"	16 бар, 110 °C	R16DX003	0,20	шт.	7,74 €
14.5.2			20	3/4"		R16DX004	0,28	шт.	9,77 €
14.5.3	Клапан прямой	R17D2	15	1/2"		R17DX003	0,20	шт.	8,28 €
14.5.4			20	3/4"		R17DX004	0,27	шт.	10,25 €

Термостатические клапаны и устройства

14.6. Головки термостатические IMI (Швейцария)

№	Наименование	Тип	Присоед.	Тех. описание	Артикул	Вес, кг	Ед. изм.	Цена, евро
14.6.1	Головка термостатическая со встроенным датчиком	K	M30x1,5	6-28 °C	6000-09.500	0,13	шт.	18,64 €
14.6.2	Головка термостатическая	DX	M30x1,5		6700-00.500	0,12	шт.	9,63 €

14.7. Головки термостатические GIACOMINI (Италия)

14.7.1	Головка термостатическая	R470X	Clip-Clap	8-28 °C	R470X001	0,13	шт.	9,59 €
14.7.2	Головка термостатическая (с резьбовым присоединением)	R470HX	M30x1,5		R470HX001	0,14	шт.	12,85 €

+7 (727) 228 85 00
+7 (727) 228 85 01
shop@enko.kz

◆ Группа 14. Радиаторы, конвекторы, радиаторные клапаны и комплектующие

Термостатические клапаны и устройства

14.8. Клапаны радиаторные ручные GIACOMINI (Италия)

14.8.1	Клапан угловой	R5X	15	1/2"	16 бар, 110 °C	R5X033	0,25	шт.	8,44 €
14.8.2			20	3/4"		R5X034	0,36	шт.	15,29 €
14.8.3	Клапан прямой	R6X	15	1/2"		R6X033	0,26	шт.	9,75 €
14.8.4			20	3/4"		R6X034	0,37	шт.	16,22 €
14.8.5	Клапан угловой	R705X	15	1/2"		R705X013	0,19	шт.	7,53 €
14.8.6	Клапан прямой	R706X	15	1/2"		R706X013	0,21	шт.	8,03 €

14.9. Клапаны радиаторные ручные V&G VALOGIN (КНР)

14.9.1	Клапан угловой	15	1/2"	15 бар, 120 °C	VG-601201	0,19	шт.	7,92 $
14.9.2		20	3/4"		VG-601202	0,27	шт.	9,68 $

14.10. Клапаны ручные для выпуска воздуха (кран маевского) GIACOMINI (Италия)

14.10.1	Клапан радиаторный ручной	R90X	15	1/2"	10 бар, 120 °C	R90X003	0,04	шт.	1,61 €
14.10.2		R66AX	3	1/8"		R66AX000	0,01	шт.	1,43 €

14.11. Клапаны ручные для выпуска воздуха WATTS (Германия)

14.11.1	Клапан радиаторный ручной	RDT 15	15	1/2"	13 бар, 130°C	VTM1012	0,04	шт.	2,78 €

14.12. Клапаны автоматические для выпуска воздуха GIACOMINI (Италия)

14.12.1	Клапан радиаторный автоматический	R200X	25	1"	1" прав., 120 °C	R200X001	0,16	шт.	5,94 €
14.12.2					1" лев., 120 °C	R200X002	0,16	шт.	5,94 €

14.13. Комплекты для присоединения к радиаторам GIACOMINI (Италия)

14.13.1	Узел нижнего подключения, прямой	R383	20	3/4"	10 бар, 110 °C	R383X002	0,49	шт.	26,24 €
14.13.2	Узел нижнего подключения, угловой	R384	20	3/4"		R384X002	0,43	шт.	25,50 €

14.14. Комплекты для присоединения к радиаторам V&G VALOGIN (КНР)

№	Наименование	G	Тех. описание	Артикул	Вес, кг	Ед. изм.	Цена, доллар
14.14.1	Узел нижнего подключения, прямой	1/2"(П)x3/4"E	10 бар, 120 °C	VG-605101	0,31	шт.	12,58 $
14.14.2	Узел нижнего подключения, угловой	1/2"(П)x3/4"E		VG-605201	0,31	шт.	14,35 $

14.15. Комплекты для присоединения к радиаторам (ENKO)

14.15.1	Узел нижнего подключения, прямой	1/2"(П)x3/4"E	16 бар, 90 °C	XAJ802B	0,31	шт.	73,08 ¥
14.15.2	Узел нижнего подключения, угловой	1/2"(П)x3/4"E		XAJ802B-J	0,31	шт.	72,16 ¥

Конвекторы свободностоящие

14.16. Конвекторы свободностоящие серии «Коралл» ISOTERM (Россия)

№	Модель	Теплоотдача, Вт		Тех. описание	Размер, мм			Артикул	Вес, кг	Ед. изм.	Цена, рубль
		75/65/20 °C	95/85/20 °C		высота	длина	ширина				
14.16.1	Коралл НКДН	943	1 471	16 бар,110 °C. До 1200 мм - 2 ножки, от 1400-2200 мм - 3 ножки,от 2400-3000 мм - 4 ножки.	200*	900	234	НКДН.05-10.090.Т3.Ст.9016.П	8,0	шт.	19 690 ₽
14.16.2		1 220	1 904			1 100		НКДН.05-10.110.Т3.Ст.9016.П	9,4	шт.	22 530 ₽
14.16.3		1 498	2 336			1 300		НКДН.05-10.130.Т3.Ст.9016.П	11,3	шт.	25 140 ₽
14.16.4		1 775	2 769			1 500		НКДН.05-10.150.Т3.Ст.9016.П	12,7	шт.	27 870 ₽
14.16.5		2 052	3 202			1 700		НКДН.05-10.170.Т3.Ст.9016.П	14,1	шт.	30 760 ₽
14.16.6		2 330	3 635			1 900		НКДН.05-10.190.Т3.Ст.9016.П	15,5	шт.	33 530 ₽
14.16.7		2 607	4 067			2 100		НКДН.05-10.210.Т3.Ст.9016.П	17,5	шт.	36 210 ₽
14.16.8		2 884	4 500			2 300		НКДН.05-10.230.Т3.Ст.9016.П	18,9	шт.	38 440 ₽
14.16.9		3 162	4 933			2 500		НКДН.05-10.250.Т3.Ст.9016.П	20,3	шт.	40 690 ₽

*- высота указана с учетом ножек

Конвекторы внутрипольные

14.17. Конвекторы встраиваемые в пол CLIMA CANAL METAL с принудительной конвекцией jaga (Бельгия)

№	Модель	Теплоотдача, Вт		Тех. описание	Размер, мм			Артикул	Вес, кг	Ед. изм.	Цена, евро
		75/65/20 °C	95/85/20 °C		высота	длина	ширина				
14.17.1	CLIMA CANAL METAL*	903	1 427	13 бар,110 °C, $N_{макс.}$-4,37 Вт, meed-29 Дб(А), 24 В	80	720	180	CLCM.00807218/BNA	6,40	шт.	1 050,88 €
14.17.2		2 009	3 174	13 бар,110 °C, $N_{макс.}$-6,7 Вт, meed-32 Дб(А), 24 В		1 080		CLCM.00810818/BNA	10,10	шт.	1 436,49 €
14.17.3		2 912	4 601	13 бар,110 °C, $N_{макс.}$-10,3 Вт, meed-34 Дб(А), 24 В		1 440		CLCM.00814418/BNA	14,40	шт.	2 001,26 €
14.17.4		4 018	6 348	13 бар,110 °C, $N_{макс.}$=12,1 Вт, meed-35 Дб(А), 24 В		1 800		CLCM.00818018/BNA	18,80	шт.	2 274,36 €

*Комплект стандартной поставки: металлический кожух окрашенный RAL 7024, решетка - анодированный алюминий

◆ Группа 14. Радиаторы, конвекторы, радиаторные клапаны и комплектующие

Конвекторы внутрипольные

14.18. Конвекторы встраиваемые в пол Гольфстрим с естественной конвекцией ISOTERM® (Россия)

№	Модель	Теплоотдача, Вт		Тех. описание	Размер, мм			Артикул	Вес, кг	Ед. изм.	Цена, рубль
		75/65/20 °C	95/85/20 °C		высота	длина	ширина				
14.18.1	Гольфстрим*	204	316	16 бар, 130 °C	80	900	272	КРК.27.08.090.Ар.Ал	8,00	шт.	22 360 ₽
14.18.2		268	415			1 100		КРК.27.08.110.Ар.Ал	9,00	шт.	25 900 ₽
14.18.3		332	513			1 300		КРК.27.08.130.Ар.Ал	11,00	шт.	29 590 ₽
14.18.4		397	615			1 500		КРК.27.08.150.Ар.Ал	12,50	шт.	33 640 ₽
14.18.5		461	713			1 700		КРК.27.08.170.Ар.Ал	14,00	шт.	37 490 ₽
14.18.6		526	814			1 900		КРК.27.08.190.Ар.Ал	15,50	шт.	41 220 ₽
14.18.7		590	913			2 100		КРК.27.08.210.Ар.Ал	17,00	шт.	45 070 ₽
14.18.8		654	1 012			2 300		КРК.27.08.230.Ар.Ал	19,00	шт.	48 620 ₽
14.18.9		719	1 113			2 500		КРК.27.08.250.Ар.Ал	20,50	шт.	52 430 ₽
14.18.10		783	1 211			2 700		КРК.27.08.270.Ар.Ал	22,00	шт.	57 120 ₽
14.18.11		846	1 310			2 900		КРК.27.08.290.Ар.Ал	23,50	шт.	60 970 ₽

* - решетка - анодированный алюминий

14.19. Конвекторы встраиваемые в пол Гольфстрим-В **24 В** с принудительной конвекцией ISOTERM® (Россия)

№	Модель	Теплоотдача, Вт		Тех. описание	Мощ-ть вент., Вт	Размер, мм			Артикул	Вес, кг	Ед. изм.	Цена, рубль
		75/65/20 °C	95/85/20 °C			высота	длина	ширина				
14.19.1	Гольфстрим-В*	933	1 320	16 бар, 130 °C, 24В	3,1	80	900	242	КВК24.24.08.090.П.Ар.Ал	9,00	шт.	31 060 ₽
14.19.2		1 331	1 883		3,8		1 100		КВК24.24.08.110.П.Ар.Ал	11,00	шт.	45 400 ₽
14.19.3		1 679	2 374		4,1		1 300		КВК24.24.08.130.П.Ар.Ал	13,00	шт.	53 090 ₽
14.19.4		2 120	2 999		4,8		1 500		КВК24.24.08.150.П.Ар.Ал	15,00	шт.	64 650 ₽
14.19.5		2 414	3 414		7,0		1 700		КВК24.24.08.170.П.Ар.Ал	16,00	шт.	68 970 ₽
14.19.6		2 987	4 224		7,9		1 900		КВК24.24.08.190.П.Ар.Ал	18,00	шт.	74 230 ₽
14.19.7		3 334	4 714		8,2		2 100		КВК24.24.08.210.П.Ар.Ал	20,00	шт.	87 590 ₽
14.19.8		3 774	5 337		8,9		2 300		КВК24.24.08.230.П.Ар.Ал	21,50	шт.	94 600 ₽
14.19.9		4 217	5 963		9,6		2 500		КВК24.24.08.250.П.Ар.Ал	23,50	шт.	106 190 ₽
14.19.10		4 642	6 565		12,0		2 700		КВК24.24.08.270.П.Ар.Ал	25,00	шт.	113 060 ₽
14.19.11		4 987	7 053		12,2		2 900		КВК24.24.08.290.П.Ар.Ал	26,50	шт.	116 280 ₽

*решетка - анодированный алюминий

14.20. Блоки питания **24 В** для конвекторов TDK·Lambda (Германия)

№	Наименование	Тех. описание	Артикул	Вес, кг	Ед. изм.	Цена, евро
14.20.1	Блок питания DRL-30-24-1	В/Д/Ш в мм=91/36/55,6; N = 30 Вт; V = 24В; DIN-рейка	DRL-30-24-1	0,12	шт.	58,69 €
14.20.2	Блок питания DRL-60-24-1	В/Д/Ш в мм=91/54/55,6; N = 60 Вт; V = 24В; DIN-рейка	DRL-60-24-1	0,20	шт.	66,09 €
14.20.3	Блок питания DRL-100-24-1	В/Д/Ш в мм=91/72/56,8; N = 100 Вт; V = 24В; DIN-рейка	DRL-100-24-1	0,38	шт.	84,59 €

14.21. Термостат универсальный SIEMENS (Германия)

№	Тип	Тех. описание	Артикул	Вес, кг	Ед. изм.	Цена, евро
14.21.1	RDG260T	Автоматическое/ручное переключение, дисплей с подсветкой, электропитание 24 VDC, выходное регулирование 0-10 В, контроль электроклапана 0-10 В	S55770-T458	0,25	шт.	254,93 €

14.22. Термостат универсальный ISOTERM®

№	Тип	Тех. описание	Артикул	Вес, кг	Ед. изм.	Цена, руб.
14.22.1	TH-22-WW	Автоматическое/ручное переключение, дисплей с подсветкой, электропитание 220В, выходное регулирование 0-10 В, контроль электроклапана 0-10 В	010.003.150	0,20	шт.	10 000 ₽

+7 (727) 228 85 00
+7 (727) 228 85 01
shop@enko.kz

◆ Группа 14. Радиаторы, конвекторы, радиаторные клапаны и комплектующие

Радиаторы и полотенцесушители zehnder (Германия)

Стальные трубчатые радиаторы Zehnder Charleston

Любое архитектурное решение:

- ✓ радиусные радиаторы, угловые и специальной формы;
- ✓ возможность изготовления практически любой высоты и длины;
- ✓ большое число вариантов подключения радиаторов.

Цветовые решения:

- ✓ окрашивание в любой цвет палитры RAL;
- ✓ исполнение «металлик» или покрытие специальным прозрачным лаком (Technoline).

Гигиеничность и чистота:

- ✓ покрытие Zehnder TopCare предотвращает размножение и распространение вредных микроорганизмов;
- ✓ поверхности трубчатого радиатора Charleston доступны для уборки;
- ✓ эмали для покрытия радиатора не содержат растворителей.

** Рекомендованы ФГУН «НИИ Гигиены» РФ для использования в детских дошкольных, школьных лечебно-профилактических учреждениях, включая операционные и реанимационные помещения.*

MADE IN GERMANY

Оригинальный и самобытный дизайн - прекрасное дополнение интерьера.

14.23 Радиаторы трубчатые стальные Charleston, цвет белый (RAL9016)

№	Модель	Кол-во секций, шт	Теплоотдача, Вт		Размер, мм в/д/г	Артикул	Вес, кг	Ед. изм.	Цена, евро
			ΔT = 50 °C	ΔT = 70 °C					
14.23.1	Charleston 2180-8 2-колончатый	8	995	1260	1792/394/62	2180-8-9016-1270	20,24	шт.	495,97 €
14.23.2	Charleston 3180-10 3-колончатый	10	1656	2110	1800/486/100	3180-10-9016-1270	39,10	шт.	887,02 €

Примечание: поставляются в комплекте с настенным крепежом

14.24 Радиаторы трубчатые стальные Charleston (Германия), цвет Technoline

14.24.3	Charleston 2180-6 2-колончатый	6	746	1151	1792/302/62	2180-6-0325-1270	16,40	шт.	558,86 €
14.24.4	Charleston 2180-8 2-колончатый	8	995	1260	1792/394/62	2180-8-0325-1270	20,24	шт.	705,87 €

Примечание: поставляются в комплекте с настенным крепежом

◆ Группа 15. Фильтры для очистки воды и комплектующие

Фильтры воды и картриджи ATLAS FILTRI (Италия)

15.1. Сменные мембраны и принадлежности для фильтров Oasis

№	Наименование	Тип фильтрации	Q, л/ч	DN	Кол-во в упаковке	Артикул	Вес, кг	Ед. изм.	Цена, евро
15.1.1	Фильтр NEXT 50 LCD	Мех. 5 микрон + хим. + обратный осмос	50	3/8"	1	RE6075404	8,80	шт.	832,70 €
15.1.2	Фильтр NEXT 130 LCD		130	3/8"	1	RE6075406	9,70	шт.	977,04 €

15.2. Фильтры "быстрого подключения" Bravo в комплекте с картриджами защита от механических примесей, ржавчины, глины, хлора, запахов и бактерий

№	Наименование	Тип фильтрации	Q, л/ч	DN	Кол-во в упаковке	Артикул	Вес, кг	Ед. изм.	Цена, евро
15.2.1	Bravo DP DUO FA с картриджами Bravopure 1 и Bravopure 2	Мех. 0,3 микрон + хим.+ антибакт.	300	20	6	RA6080225	2,60	шт.	98,21 €

15.3. Фильтры механической очистки воды HYDRA

№	Наименование	Назначение	Q, л/ч	DN	Кол-во в упаковке	Артикул	Вес, кг	Ед. изм.	Цена, евро
15.3.1	HYDRA RLH 90 микрон	Механическая очистка. С функцией обратной очистки	3500	15	12	RA6000010	1,20	шт.	54,51 €
15.3.2	HYDRA RLH 90 микрон		5000	20	12	RA6000011	1,30	шт.	54,51 €
15.3.3	HYDRA RLH 90 микрон		6000	25	12	RA6000012	1,40	шт.	54,51 €
15.3.4	HYDRA RLH 90 микрон		8000	32	12	RA6000022	1,50	шт.	60,27 €
15.3.5	HYDRA RLH 90 микрон		10000	40	12	RA6000023	1,60	шт.	60,27 €
15.3.6	HYDRA RSH 50 микрон		3500	15	12	RA6000019	1,20	шт.	65,95 €
15.3.7	HYDRA RSH 50 микрон		5000	20	12	RA6000020	1,30	шт.	65,95 €
15.3.8	HYDRA RSH 50 микрон		6000	25	12	RA6000021	1,40	шт.	65,95 €
15.3.9	HYDRA RSH 50 микрон		8000	32	12	RA6000026	1,50	шт.	71,70 €
15.3.10	HYDRA RSH 50 микрон		10000	40	12	RA6000027	1,60	шт.	71,70 €

15.4. Картриджи к фильтрам HYDRA

№	Наименование	Назначение	$Q_{макс}$, л/ч	Кол-во в упаковке	Артикул	Вес, кг	Ед. изм.	Цена, евро
15.4.1	Картридж RLH 90 микрон	Механическая очистка	10000	1	RA5000010	0,10	шт.	9,13 €
15.4.2	Картридж RSH 50 микрон		10000	1	RA5000040	0,10	шт.	20,16 €

15.5. Корпусы фильтров универсальные DP 10" *

№	Наименование	Q, л/ч	DN	Кол-во в упаковке	Артикул	Вес, кг	Ед. изм.	Цена, евро
15.5.1	Корпус фильтра DP 10 MONO одинарный	300-2200	15	12	RA1280501	2,10	шт.	13,86 €
15.5.2	Корпус фильтра DP 10 MONO одинарный		20	12	RA1280601	2,20	шт.	13,86 €
15.5.3	Корпус фильтра DP 10 MONO одинарный		25	12	RA1280701	2,30	шт.	13,79 €
15.5.4	Корпус фильтра DP 10 DUO двойной		20	6	ZA3110680	2,20	шт.	26,49 €
15.5.5	Корпус фильтра DP 10 DUO двойной		25	6	ZA3120680	2,30	шт.	34,66 €

* корпусы идут в комплекте вместе с накидным ключом, крепежным элементом и шурупами

15.6. Корпусы фильтров SENIOR PLUS 10"

№	Наименование	Q, л/ч	DN	Кол-во в упаковке	Артикул	Вес, кг	Ед. изм.	Цена, евро
15.6.1	SENIOR SINGLE PLUS 3P MFO BX AS одинарный	300-2200	15	12	RA111T121	1,90	шт.	14,19 €
15.6.2	SENIOR SINGLE PLUS 3P AFO BX AS одинарный		20	12	RA111T421	2,00	шт.	14,81 €
15.6.3	SENIOR SINGLE PLUS 3P BFO BX AS одинарный		25	12	RA111T721	2,10	шт.	15,39 €
15.6.4	SENIOR DUPLEX PLUS 3P AFO BX AS двойной		20	6	RA112T421	2,50	шт.	27,71 €
15.6.5	SENIOR TRIPLEX PLUS 3P AFO BX TS тройной		20	4	RA112T441	2,80	шт.	39,26 €
15.6.6	SENIOR PLUS HOT 3P MFP SX AB, одинарный для ГВС	1000	15	12	RA111P218	1,45	шт.	48,05 €

+7 (727) 228 85 00
+7 (727) 228 85 01
shop@enko.kz

◆ Группа 15. Фильтры для очистки воды и комплектующие

Фильтры воды и картриджи ATLAS FILTRI (Италия)

15.7. Картриджи для фильтров 10" (тип присоединения SX, BX)

№	Наименование	Тип фильтрации	Q, л/ч	Кол-во в упаковке	Артикул	Вес, кг	Ед. изм.	Цена, евро
15.7.1	RL 10 BX (полиэстровая сетка)	Мех. 50 микрон	2500	50	RA5015214	0,15	шт.	7,35 €
15.7.2	CA 10 BX (уголь + полипропилен)	Мех. 25 микрон + химический	600	50	RA5095211	0,30	шт.	12,52 €
15.7.3	CA 10 SX (уголь + полипропилен)	Мех. 25 микрон + химический	600	50	RA5095111	0,35	шт.	12,52 €
15.7.4	FA 10 BX (полипропиленовые нити)	Мех. 10 микрон	2000	100	RA5115209	0,15	шт.	3,46 €
15.7.5	FA 10 BX (полипропиленовые нити)	Мех. 1 микрон	2000	50	RA5115206	0,15	шт.	3,80 €
15.7.6	FA 10 SX (полипропиленовые нити)	Мех. 5 микрон	2000	100	RE5115408	0,15	шт.	2,93 €
15.7.7	CPP 10 BX (полипропилен)	Мех. 5 микрон + антибакт.+ серебро	2000	12	SA5745208	0,15	шт.	6,48 €
15.7.8	LA 10 BX (угольный)	Химический	500	12	RA5185225	0,45	шт.	7,59 €
15.7.9	LA 10 SX (угольный)	Химический	500	12	RA5185125	0,45	шт.	8,39 €
15.7.10	CB-EC VOC 10 SX (угольный)	Мех. 5 микрон + химический	230	25	RE5395108	0,40	шт.	10,86 €
15.7.11	HA 10 BX (с полифосфатом)	Защита от накипи	1500	12	RA5195225	1,05	шт.	18,79 €
15.7.12	QA 10 CF BX (ионообменная смола)	Умягчение воды	325 л при 10 °F	12	RA5205225	0,70	шт.	11,24 €
15.7.13	RA 10 C SX (для горячей воды)	Мех. 70 микрон	2500	25	RA5085116	0,50	шт.	31,27 €
15.7.14	FA 10 HOT SX (для горячей воды)	Мех. 10 микрон	2000	100	RE5385109	0,15	шт.	3,62 €
15.7.15	Bravopure 1 (полипропиленовая нить)	Мех. 5 микрон	300	10	RA6160103	0,15	шт.	7,99 €
15.7.16	Bravopure 2 (угольный)	Мех. 0,3 микрон + хим. + антибакт.	300	10	RA6160501	0,45	шт.	34,29 €

15.8. Корпусы фильтров MASTER 20"

№	Наименование	Q, л/ч	DN	Кол-во в упаковке	Артикул	Вес, кг	Ед. изм.	Цена, евро
15.8.1	MASTER SINGLE PLUS 3P BFO BX AS одинарный	600-3800	25	12	RA115T721	2,10	шт.	40,86 €
15.8.2	MASTER PLUS HOT 3P BFP SX AB одинарный	1000	25	12	RA115P718	2,50	шт.	90,66 €
15.8.3	K2 MASTER PLUS 3P BFO BX одинарный, латунный	600-3800	25	6	RA3250724	4,00	шт.	129,66 €
15.8.4	K2 MASTER PLUS 3P BFO M BX одинарный, бронзовый с манометрами	600-3800	25	6	RA3250726	4,00	шт.	195,14 €

15.9. Картриджи для фильтров 20" (тип присоединения SX, BX)

№	Наименование		Q, л/ч	Кол-во в упаковке	Артикул	Вес, кг	Ед. изм.	Цена, евро
15.9.1	RL 20 BX (полиэстеровая сетка)	Мех. 50 микрон	3000	25	RA5017214	0,30	шт.	15,52 €
15.9.2	LA 20 BX (угольный)	Химическая	800	12	RA5187225	0,95	шт.	15,65 €
15.9.3	CA 20 BX (уголь+пропилен)	Мех. 25 микрон + химическая	1200	25	RA5097211	0,70	шт.	24,09 €
15.9.4	FA 20 BX (полипропиленовая нить)	Мех. 1 микрон	3000	20	RA5117206	0,40	шт.	9,93 €
15.9.5	FA 20 BX (полипропиленовая нить)	Мех. 5 микрон	3000	20	RA5117208	0,40	шт.	7,86 €
15.9.6	FA 20 BX (полипропиленовая нить)	Мех. 10 микрон	2000	50	RA5117209	0,40	шт.	7,75 €
15.9.7	FA 20 HOT SX (для горячей воды)	Мех. 5 микрон	1600	50	RE5387108	0,50	шт.	8,84 €
15.9.8	AB 20 BX (керамический)	Мех. 0,45 микрон + антибакт.	600	12	RA5267202	0,60	шт.	65,80 €
15.9.9	HA 20 BX (с полифосфатом)	Умягчение технической воды	2800	12	RA5197225	2,15	шт.	36,75 €
15.9.10	QA CF 20 BX (ионообменная смола)	Умягчение воды	650 л при 10°F	12	Ra5207225	1,35	шт.	22,36 €

15.10. Корпусы фильтров DP BIG blue 20-1"

№	Наименование	Q, л/ч	DN	Кол-во в упаковке	Артикул	Вес, кг	Ед. изм.	Цена, евро
15.10.1	Корпус фильтра ATLAS DP BIG 20 MONO IN AB 1"	4 000	25	2	RA1800712	3,70	шт.	60,31 €
15.10.2	Корпус фильтра ATLAS DP BIG 20 MONO IN AB 1 1/2"	4 000	40	2	RA1800912	3,70	шт.	61,58 €

15.11. Картриджи и аксессуары для фильтров DP BIG blue 20-1" (тип присоединения SX)

№	Наименование	Тип фильтрации	Q, л/ч	Кол-во в упаковке	Артикул	Вес, кг	Ед. изм.	Цена, евро
15.11.1	Комплект подключения HERO 20"	-	4 000	2	RA7707189	0,41	шт.	18,92 €
15.11.2	Фильтр мешочный 20"	Мех. 5 микрон	4 000	12	RA7707186	0,06	шт.	7,77 €
15.11.3	Фильтр мешочный 20"	Мех. 50 микрон	1 700	12	RA7707187	0,06	шт.	7,33 €
15.11.4	FA 20 BIG SX (полипропиленовая нить)	Мех. 5 микрон	4 000	6	RE5117508	1,20	шт.	30,62 €
15.11.5	FA 20 BIG SX (полипропиленовая нить)	Мех. 10 микрон	4 000	6	RE5117509	1,15	шт.	29,22 €
15.11.6	LA 20 BIG SX TS (угольный)	Химическая	1 700	2	RA5187625	2,95	шт.	68,08 €
15.11.7	QA CF 20 BIG SX TS (ионообменная смола)	Умягчение воды	2 000 л при 10°F	2	RA5207625	4,50	шт.	74,05 €

Примечание:
1. Для фильтров с пластиковым корпусом: P_{max} = 7 бар при T = 20°C, T_{max} = 45°C при P = 2 бара;
2. Для фильтров с бронзовым корпусом: P_{max} = 10 бар при T = 20°C, T_{max} = 50°C при P = 3 бара;
3. Для фильтров (для горячей воды): P_{max} = 8 бар при T = 20°C, T_{max} = 80°C при P = 3 бара.

◆ Группа 15. Фильтры для очистки воды и комплектующие

Фильтры воды и картриджи ATLAS FILTRI (Италия)

15.12. Комплектующие для фильтров 10" и 20"

№	Наименование	Кол-во в упаковке	Артикул	Вес, кг	Ед. изм.	Цена, евро
15.12.1	Ключ накидной типа U для 3P	100	RB7403013	0,20	шт.	3,81 €
15.12.2	Ключ накидной для DP BIG	-	RB7403019	0,20	шт.	5,01 €
15.12.3	Элемент крепежный к одинарным фильтрам 10" и 20"	80/100	RB7400007	0,20	шт.	1,14 €
15.12.4	Элемент крепежный к двойным фильтрам 10" и 20"	40/100	RB7400009	0,20	шт.	3,45 €
15.12.5	Элемент крепежный к фильтрам DP BIG	20	RB7401040	1,20	шт.	20,72 €
15.12.6	Кран для отфильтрованной воды	-	RE7402000	0,42	шт.	26,30 €
15.12.7	Прокладка для Senior и Master	-	RE9020677	0,10	шт.	5,22 €
15.12.8	Прокладка резиновая для корпуса фильтров DP и HYDRA	-	RE9020676	0,10	шт.	5,22 €

15.13. Фильтры магнитные, защита от накипи систем отопления и горячего водоснабжения

№	Наименование	Наименование фильтрации	$Q_{макс.}$, л/ч	DN	Кол-во в упаковке	Артикул	Вес, кг	Ед. изм.	Цена, евро
15.13.1	MAG 1 MF	Поле постоянных магнитов	1800	15	72	RE6115001	0,20	шт.	21,74 €
15.13.2	MAG 2 MF	Поле постоянных магнитов	3000	20	72	RE6115002	0,30	шт.	21,74 €
15.13.3	MAG 3 FF	Поле постоянных магнитов	3600	25	1	RE6115103	1,00	шт.	173,56 €
15.13.4	MAG 11 FF	Поле постоянных магнитов	4800	32	1	RE6115111	2,00	шт.	323,00 €
15.13.5	MAG 12 FF	Поле постоянных магнитов	6000	40	1	RE6115112	3,00	шт.	323,00 €
15.13.6	MAG 13 FF	Поле постоянных магнитов	8400	50	1	RE6115113	4,00	шт.	323,00 €

Примечание: для питьевой и технической воды

15.14. Фильтры для предотвращения образования накипи в стиральных машинах

№	Наименование	Назначение	DN	Кол-во в упаковке	Артикул	Вес, кг	Ед. изм.	Цена, евро
15.14.1	Фильтр умягчения воды для стиральных машин DOSAL	предотвращение образования накипи	20	50	RA402P442	0,30	шт.	11,88 €
15.14.2	Полифосфат для фильтра DOSAL		-	12	RE8010004	1,50	упак.	25,16 €

15.15. Фильтры для предотвращения образования накипи

№	Наименование	Назначение	$Q_{макс.}$, л/ч	DN	Кол-во в упаковке	Артикул	Вес, кг	Ед. изм.	Цена, евро
15.15.1	DOSAPLUS 3 с байпасом	предотвращение образования накипи	1500	15	20	RE4050213	0,55	шт.	55,14 €
15.15.2	DOSAPLUS 4 без байпаса		1500	15	20	RE4050214	0,55	шт.	48,05 €
15.15.3	Картридж с полифосфатом для DOSAPLUS				1	RE5000055	0,21	шт.	9,99 €

15.16. Фильтр для предотвращения образования накипи

№	Наименование	Назначение	$Q_{макс.}$, л/ч	DN	Кол-во в упаковке	Артикул	Вес, кг	Ед. изм.	Цена, евро
15.16.1	POP10 ScaleArmor System	предотвращение образования накипи	1500	20	1	ZA1380532	2,1	шт.	84,38 €

15.17. Картридж для фильтра ScaleArmor*

№	Наименование	Назначение	$Q_{макс}$, л/ч	Кол-во в упаковке	Артикул	Вес, кг	Ед. изм.	Цена, евро
15.17.1	P 10 ScaleArmor	предотвращение образования накипи	1300	1	RA5195123	1,01	шт.	44,41 €

* - совместим с корпусом фильтра DP 10

15.18. Установки для удаления солей жесткости (фильтрующий элемент - ионообменная смола)

№	Наименование	Объем смолы, л	Объем цикла, $м^3$/ °F	$Q_{ном.}$ / $Q_{макс.}$, л/ч	DN	Кол-во в уп-ке	Артикул	Вес, кг	Ед. изм.	Цена, евро
15.18.1	JUPITER MINICAB 05 AVL	4,5	25	800/1000	20	1	NEA1000005	15,00	шт.	1 210,19 €
15.18.2	JUPITER 15 ATL	15	90	900/1100	20	1	NEA1000010	40,00	шт.	1 143,58 €
15.18.3	JUPITER 15 AVL	15	90	900/1100	20	1	NEA1000027	40,00	шт.	1 321,22 €
15.18.4	JUPITER 30 ATL	30	180	1800/2300	20	1	NEA1000011	60,00	шт.	1 265,71 €
15.18.5	JUPITER 30 AVL	30	180	1800/2300	20	1	NEA1000028	60,00	шт.	1 443,35 €
15.18.6	JUPITER 50 ATL	50	300	2100/2500	25	1	NEA1000012	71,00	шт.	1 521,07 €
15.18.7	JUPITER 50 AVL	50	300	2100/2500	25	1	NEA1000029	71,00	шт.	1 698,71 €
15.18.8	JUPITER 70 ATL	70	420	3000/3900	25	1	NEA1000013	100,00	шт.	1 743,12 €
15.18.9	JUPITER 70 AVL	70	420	3000/3900	25	1	NEA1000030	100,00	шт.	1 898,56 €
15.18.10	JUPITER 100 ATL	100	600	3500/4500	25	1	NEA1000014	135,00	шт.	2 191,67 €
15.18.11	JUPITER 120 ATL	120	720	4500/5800	25	1	NEA1000015	147,50	шт.	2 411,50 €
15.18.12	JUPITER 120 AVL	120	720	4500/5800	25	1	NEA1000032	147,50	шт.	2 664,64 €

Примечание: °F - французские градусы, характеризующие уровень жесткости воды

+7 (727) 228 85 00
+7 (727) 228 85 01
shop@enko.kz

◆ Группа 15. Фильтры для очистки воды и комплектующие

Фильтры воды и картриджи ATLAS FILTRI (Италия)

15.19. Фильтры для умягчения воды

№	Наименование	Объем смолы, л	Объем цикла, $м^3$/ °F	$Q_{макс.}$, л/ч	DN	Кол-во в уп-ке	Артикул	Вес, кг	Ед. изм.	Цена, евро
15.19.1	ROMA 1.15	15	90	1200	20	1	NEA1000302	26,0	шт.	1 159,12 €
15.19.2	ROMA 1.32	32	192	2400	20	1	NEA1000304	52,0	шт.	1 305,68 €

15.20. Установки для очистки от механических примесей 20-40 микрон (фильтрующий элемент - кварцевый песок)

№	Наименование	Объем кварцита, л	$Q_{ном.}$ / $Q_{макс.}$, (л/ч)	DN	Кол-во в уп-ке	Артикул	Вес, кг	Ед. изм.	Цена, евро
15.20.1	Sand 50 ATL	50	1000/1500	25	1	NEA1000058	87,00	шт.	1 063,64 €
15.20.2	Sand 75 ATL	75	1700/2600	25	1	NEA1000059	130,0	шт.	1 194,65 €
15.20.3	Sand 100 ATL	100	2000/3000	25	1	NEA1000060	170,0	шт.	1 485,54 €

15.21. Установки для очистки от содержания железа и марганца (фильтрующий элемент - пиролюзит)

№	Наименование	Объем пиролюзита, л	$Q_{ном.}$ / $Q_{макс.}$, (л/ч)	DN	Кол-во в уп-ке	Артикул	Вес, кг	Ед. изм.	Цена, евро
15.21.1	Mars PRL 50 ATL	50	500/800	25	1	NEA1000076	120,0	шт.	1 476,66 €
15.21.2	Mars PRL 75 ATL	75	800/1300	25	1	NEA1000077	150,0	шт.	1 787,53 €

15.22. Установки для очистки от содержания хлора (фильтрующий элемент - гранулированный уголь)

№	Наименование	Объем активированного угля, л	$Q_{ном.}$ / $Q_{макс.}$, (л/ч)	DN	Кол-во в уп-ке	Артикул	Вес, кг	Ед. изм.	Цена, евро
15.22.1	Venus 50 ATL	50	800/1100	25	1	NEA1000098	60,00	шт.	1 376,73 €
15.22.2	Venus 100 ATL	100	1200/1600	25	1	NEA1000100	94,00	шт.	2 118,39 €

15.23. Установки для ультрафиолетовой очистки (из нержавеющей стали) и ультрафиолетовые лампы

№	Наименование	Потребляемая мощ-ть, Вт	$Q_{ном.}$ (л/ч)	DN	Кол-во в уп-ке	Артикул	Вес, кг	Ед. изм.	Цена, евро
15.23.1	UV 600 AL	16	600	15	1	NEA3500002	1,80	шт.	488,52 €
15.23.2	UV 1200 AL	30	1200	20	1	NEA3500003	2,00	шт.	759,42 €
15.23.3	Лампа ультрафиолетовая	30	-	-	-	NEA3505003	0,50	шт.	75,33 €
15.23.4	Лампа ультрафиолетовая	40	-	-	-	NEA3505004	0,50	шт.	91,93 €

15.24. Реагент для удаления накипи в теплообменниках, системах отопления и ГВС

№	Наименование	Тех. описание	Артикул	Вес, кг	Ед. изм.	Цена, евро
15.24.1	Реагент ATLAS DICAL pH 1 (10 л)	для очистки от накипи и ржавчины	NEA2500008	10,00	шт.	87,29 €

15.25. Реактивы для анализа воды, запасные части к фильтрам и химические реагенты

№	Наименование	Назначение	Кол-во в уп-ке	Артикул	Вес, кг	Ед. изм.	Цена, евро
15.25.1	Тест для воды (индикаторы)	Экспресс-тест для определения степени жесткости воды	50	RE8000111	0,04	шт.	196,08 €
15.25.2	Капли TH Control kit	Экспресс-тест для определения степени жесткости воды	-	NEA1015009	0,02	шт.	26,07 €
15.25.3	Блок питания для фильтров Jupiter	Адаптер, сеть 220 V	1	NEA1015079	0,20	шт.	68,84 €

15.26. Соль таблетированная для регенерации ионнообменных смол МОЗЫРЬСОЛЬ (Белоруссия)

№	Наименование	Назначение	Вес, кг	Ед. изм.	Цена, тенге
15.26.1	Соль таблетированная (в таблетках по 11-12 грамм)	Регенерация ионнообменных смол	25,00	шт.	8 800 ₸

◆ Группа 16. Шланги

Шланги mateu (Испания)

16.1. Шланги М×М и М×П Fil-Nox Gigante для воды

№	Наименование	Длинна, см	G	Вн. диам. мм	Тех. описание	Артикул	Вес, кг	Ед. изм.	Цена, евро
16.1.1	Шланг	50	М 1/2"×М 1/2"	13	$P_{раб}$ = 16 бар, $T_{макс}$ = 110 ºС	705050005	0,23	шт.	6,47 €
16.1.2	Шланг	70				705070005	0,30	шт.	6,71 €
16.1.3	Шланг	100				705100005	0,40	шт.	8,22 €
16.1.4	Шланг	50	М 1/2"×П 1/2"			705050001	0,23	шт.	6,14 €
16.1.5	Шланг	70				705070001	0,30	шт.	7,02 €
16.1.6	Шланг	100				705100001	0,37	шт.	8,48 €
16.1.7	Шланг	50	М 3/4"×М 3/4"			705050029	0,25	шт.	7,00 €
16.1.8	Шланг	70				705070029	0,35	шт.	7,94 €
16.1.9	Шланг	100				705100029	0,40	шт.	9,39 €
16.1.10	Шланг	50	М 3/4"×П 3/4"			705050026	0,25	шт.	7,66 €
16.1.11	Шланг	70				705070026	0,30	шт.	8,58 €
16.1.12	Шланг	100				705100026	0,40	шт.	10,00 €

16.2. Шланги М×М и М×П Fil-Bor Inox для воды

16.2.1	Шланг	50	М 1"×М 1"	25	$P_{раб}$ = 10 бар, $T_{макс}$ = 110 ºС	004050041	0,70	шт.	20,42 €
16.2.2	Шланг	100				004100041	1,10	шт.	28,66 €
16.2.3	Шланг	50	М 1"×П 1"			004050037	0,70	шт.	21,01 €
16.2.4	Шланг	100				004100037	1,10	шт.	30,00 €
16.2.5	Шланг	50	М 1 1/4"×М 1 1/4"	32	$P_{раб}$ = 6 бар, $T_{макс}$ = 110 ºС	004050042	1,00	шт.	43,34 €
16.2.6	Шланг	100				004100042	1,45	шт.	53,33 €
16.2.7	Шланг	50	М 1 1/4"×П 1 1/4"			004050038	1,00	шт.	45,90 €
16.2.8	Шланг	100				004100038	1,40	шт.	55,07 €

16.3. Шланги М×У и П×У Fil-Bor Inox для воды

16.3.1	Шланг	50	М 1"×У 1"	25	$P_{раб}$ = 10 бар, $T_{макс}$ = 110 ºС	004050046	0,70	шт.	34,44 €
16.3.2	Шланг	100				004100046	1,15	шт.	42,31 €
16.3.3	Шланг	50	П 1"×У 1"			004050045	0,70	шт.	34,74 €
16.3.4	Шланг	100				004100045	1,10	шт.	42,40 €

16.4. Шланги М×М и М×П Fil-Bor Calorifugado для фанкойлов, с теплоизоляцией

16.4.1	Шланг	50	М 1/2"×М 1/2"	13	$P_{раб}$ = 16 бар, $T_{макс}$ = 105 ºС	306050005	0,35	шт.	15,35 €
16.4.2	Шланг	70				306070005	0,45	шт.	18,54 €
16.4.3	Шланг	100				306100005	0,60	шт.	21,56 €
16.4.4	Шланг	50	П 3/4"×М 3/4"	20		304050026	0,45	шт.	21,17 €
16.4.5	Шланг	70				304070026	0,60	шт.	25,46 €
16.4.6	Шланг	100				304100026	0,75	шт.	30,79 €
16.4.7	Шланг	50	М 1/2"×П 1/2"	13		306050001	0,35	шт.	14,60 €
16.4.8	Шланг	70				306070001	0,45	шт.	19,46 €
16.4.9	Шланг	100				306100001	0,60	шт.	23,97 €
16.4.10	Шланг	50	М 3/4"×М 3/4"	20		304050029	0,60	шт.	20,38 €
16.4.11	Шланг	70				304070029	0,45	шт.	24,55 €
16.4.12	Шланг	100				304100029	0,72	шт.	30,77 €

16.5. Шланги М×П Fil-NOX Griferia для воды, подключение к смесителю

16.5.1	Шланг	40	П (10×1×18) × М 1/2"	8,5	$P_{раб}$ = 20 бар, $T_{макс}$ = 110 ºС	721040085	0,10	шт.	2,51 €
16.5.2	Шланг		П (10×1×35) × М 1/2"			721040086	0,10	шт.	2,77 €
16.5.3	Шланг	50	П (10×1×18) × М 1/2"			721050085	0,13	шт.	2,73 €
16.5.4	Шланг		П (10×1×35) × М 1/2"			721050086	0,13	шт.	2,99 €
16.5.5	Шланг	60	П (10×1×18) × М 1/2"			721060085	0,15	шт.	2,92 €
16.5.6	Шланг		П (10×1×35) × М 1/2"			721060086	0,15	шт.	3,15 €
16.5.7	Шланг	80	П (10×1×18) × М 1/2"			721080085	0,16	шт.	3,27 €
16.5.8	Шланг		П (10×1×35) × М 1/2"			721080086	0,16	шт.	3,56 €
16.5.9	Шланг	100	П (10×1×18) × М 1/2"			721100085	0,18	шт.	3,63 €
16.5.10	Шланг		П (10×1×35) × М 1/2"			721100086	0,18	шт.	3,93 €

+7 (727) 228 85 00
+7 (727) 228 85 01
shop@enko.kz

◆ Группа 16. Шланги

Шланги mateu (Испания)

16.6. Шланги М×М и М×П Fil-NOX для воды

№	Наименование	Длинна, см	G	Вн. диам. мм	Тех. описание	Артикул	Вес, кг	Ед. изм.	Цена, евро
16.6.1	Шланг	20	М 3/8"×П 3/8"	8,5	$P_{раб}$ = 20 бар, $T_{макс}$ = 110 ºC	701020002	0,08	шт.	2,11 €
16.6.2	Шланг		М 1/2"×М 3/8"			701020007	0,08	шт.	2,33 €
16.6.3	Шланг		П 1/2"×М 1/2"			701020001	0,08	шт.	2,51 €
16.6.4	Шланг		М1/2"×М 1/2"			701020005	0,08	шт.	2,53 €
16.6.5	Шланг	30	М 3/8"×М 3/8"			701030006	0,10	шт.	2,32 €
16.6.6	Шланг		П 3/8"×М 3/8"			701030002	0,10	шт.	2,32 €
16.6.7	Шланг		М1/2"×М 1/2"			701030005	0,10	шт.	2,75 €
16.6.8	Шланг	40	М 3/8"×М 3/8"			701040006	0,11	шт.	2,54 €
16.6.9	Шланг		М 3/8"×П 3/8"			701040002	0,11	шт.	2,52 €
16.6.10	Шланг		М 1/2"×М 3/8"			701040007	0,11	шт.	2,74 €
16.6.11	Шланг		П 1/2"×М 1/2"			701040001	0,11	шт.	2,92 €
16.6.12	Шланг		М 1/2"×М 1/2"			701040005	0,11	шт.	3,03 €
16.6.13	Шланг	50	П 1/2"×М 1/2"			701050001	0,12	шт.	3,12 €
16.6.14	Шланг		М 1/2"×М 1/2"			701050005	0,12	шт.	3,16 €
16.6.15	Шланг	60	М 3/8"×М 3/8"			701060006	0,13	шт.	2,88 €
16.6.16	Шланг		М 3/8"×П 3/8"			701060002	0,13	шт.	2,88 €
16.6.17	Шланг		М 1/2"×М 3/8"			701060007	0,13	шт.	2,87 €
16.6.18	Шланг		П 1/2"×М 1/2"			701060001	0,13	шт.	3,30 €
16.6.19	Шланг		М 1/2"×М 1/2"			701060005	0,13	шт.	3,30 €
16.6.20	Шланг	80	М 3/8"×М 3/8"			701080006	0,16	шт.	3,27 €
16.6.21	Шланг		М 1/2"×М 3/8"			701080007	0,16	шт.	3,34 €
16.6.22	Шланг		П 1/2"×М 1/2"			701080001	0,16	шт.	3,68 €
16.6.23	Шланг		М 1/2"×М 1/2"			701080005	0,16	шт.	3,59 €
16.6.24	Шланг	100	П 1/2"×М 1/2"			701100001	0,19	шт.	4,06 €
16.6.25	Шланг		М 1/2"×М 1/2"			701100005	0,19	шт.	4,09 €
16.6.26	Шланг	120	П 1/2"×М 1/2"			701120001	0,22	шт.	4,50 €
16.6.27	Шланг		М 1/2"×М 1/2"			701120005	0,22	шт.	4,21 €

◆ Группа 17. Крепежные системы (Россия)

17.1. Профиль монтажный (оцинкованная сталь)

№	Наименование	Длина, мм	Ширина, мм	Толщина стенки, мм	Нагрузка*, кг	Артикул	Вес, кг	Ед. изм.	Цена, рубль
17.1.1	Профиль 28x30	3000	28	1,8	118	09102002	3,58	м	560 ₽
17.1.2	Профиль 41x21	3000	41	2,0	42	09368002	4,26	м	590 ₽
17.1.3	Профиль 41x41	3000	41	2,0	157	09369002	6,24	м	820 ₽

* нагрузка на 1 м

17.2. Консоль монтажная (оцинкованная сталь)

17.2.1	Консоль 28x30	320	28	1,8	53	09105002	0,60	шт.	690 ₽
17.2.2	Консоль 28x30	440	28	1,8	39	09105103	0,71	шт.	820 ₽
17.2.3	Консоль 28x30	560	28	1,8	28	09105004	0,87	шт.	950 ₽
17.2.4	Консоль 41x21	300	41	2,0	81	09371002	0,67	шт.	960 ₽
17.2.5	Консоль 41x21	400	41	2,0	27	09371003	0,80	шт.	1 160 ₽
17.2.6	Консоль 41x21	600	41	2,0	11	09371005	1,10	шт.	1 560 ₽
17.2.7	Консоль 41x41	300	41	2,0	200	09372002	0,96	шт.	1 310 ₽
17.2.8	Консоль 41x41	400	41	2,0	100	09372003	1,15	шт.	1 580 ₽
17.2.9	Консоль 41x41	600	41	2,0	71	09372005	1,56	шт.	1 990 ₽

*нагрузка на указанные длины

17.3. Уголок (оцинкованная сталь)

17.3.1	Уголок ТА 90 28 4F4	198x118	38	4,0	-	09120001	0,09	шт.	130 ₽
17.3.2	Уголок ТА 90 38-41 6F5	86x106	38	6,0	-	09251001	0,30	шт.	340 ₽

17.4. Фланец седельный универсальный (оцинкованная сталь)

17.4.1	Фланец 28 4F6	114	50	4,0	81,57	09119001	0,35	шт.	840 ₽
17.4.2	Фланец 38-41 6F6	135	135	6,0	81,57	09255003	0,55	шт.	1 250 ₽

* макс.нагрузка

17.5. Гайка быстрого монтажа (оцинкованная сталь)

№	Наименование	Длина, мм	Ширина, мм	Нагрузка*, кг	Артикул	Вес, кг	Ед. изм.	Цена, рубль
17.5.1	Гайка 4F M8	50	28	1,5	09112101	0,023	шт.	70 ₽
17.5.2	Гайка 28 4F M10	50	28	1,5	09112102	0,023	шт.	70 ₽
17.5.3	Гайка потайная 41 6F M8	50	20	6,0	09366001	-	шт.	90 ₽
17.5.4	Гайка потайная 41 6F M10	50	20	6,0	09366002	-	шт.	100 ₽
17.5.5	Гайка 41 8F M8	50	20	8,0	09375001	-	шт.	160 ₽
17.5.6	Гайка 41 8F M10	50	20	8,0	09375002	-	шт.	160 ₽

17.6. Соединитель продольный (оцинкованная сталь)

17.6.1	28 6F4 M8	152	23	2,0	09114001	0,24	шт.	350 ₽
17.6.2	38-40 8F4 M10	152	40	2,0	09247001	0,53	шт.	560 ₽

17.7. Заглушка пластмассовая для профилей и консолей

№	Наименование	Размер длина/ширина, мм	Артикул	Вес, кг	Ед. изм.	Цена, рубль
17.7.1	Заглушка	28x30	09379007	0,010	шт.	20 ₽
17.7.2	Заглушка	41x21	09379004	0,010	шт.	20 ₽
17.7.3	Заглушка	41x41	09379005	0,010	шт.	30 ₽

17.8. Шина сантехническая (оцинкованная сталь)

№	Наименование	Длина, мм	Ширина, мм	Толщина, мм	Артикул	Вес, кг	Ед. изм.	Цена, рубль
17.8.1	Шина 3F-2000	2000	50	3	09701001	-	м	480 ₽

17.9. Опора кровельная

№	Наименование	Характеристики	Артикул	Вес, кг	Ед. изм.	Цена, рубль
17.9.1	Опора кровельная	335x335x80	09386002	0,2	шт.	3 510 ₽

+7 (727) 228 85 00
+7 (727) 228 85 01
shop@enko.kz

◆ Группа 18. Газовое оборудование

Системы автономного контроля загазованности СГК (Россия)

18.1. Система автономного контроля загазованности на низкое давление. Бытовая серия

№	Тип	DN	PN, МПа	Тех. описание	Артикул	Вес, кг	Ед. изм.	Цена, рубль
18.1.1	СГК-1-Б-СН 15 НД-Р	15	до 0,005	Система с двумя порогами срабатывания, концентрация СН4, вызывающая срабатывание сигнализации: ПОРОГ 1-10% НКПР, ПОРОГ 2 - 20% НКПР, питание - 220 В Время срабатывания системы -15 с., время перекрытия газового трубопровода - 5 с.	17973	0,95	комп-лект	3 270 ₽
18.1.2	СГК-1-Б-СН 20 НД-Р	20			17974	1,00		3 270 ₽
18.1.3	СГК-1-Б-СН 25 НД-Р	25			17975	1,10		4 160 ₽
18.1.4	СГК-1-Б-СН 32 НД-Р	32			17976	1,40		6 660 ₽

Комплект: эл.магнитный клапан КЗГЭМ (резьбовое соединение), сигнализатор СЗ-1-Б, кабель со штекером.

18.2. Сигнализаторы загазованности

№	Тип	Тех. описание	Артикул	Вес, кг	Ед. изм.	Цена, рубль
18.2.1	СГК-СЗ-1Б с двумя порогами срабатывания	Концентрация СН4, вызывающая срабатывание сигнализации: ПОРОГ 1-10% НКПР, ПОРОГ 2 - 20% НКПР, питание - 220 В	17987	0,40	шт.	2 100 ₽
18.2.2	СГК-СЗ-2Б с двумя порогами срабатывания	Концентрация СО, вызывающая срабатывание сигнализации: ПОРОГ 1 - 20 мг/м³, ПОРОГ 2 - 100 %, питание - 220 В	17988	0,40	шт.	4 760 ₽

18.3. Система автономного контроля загазованности на низкое давление

18.3.5	СГК-1-СН4 50 НД-Ф	50	до 0,005	Система с двумя порогами срабатывания, концентрация СН4, вызывающая срабатывание сигнализации: ПОРОГ 1 - 10% НКПР, ПОРОГ 2 - 20% НКПР. Питание - 220 В. Время срабатывания системы - 15 с., время перекрытия газового трубопровода - 1 с.	18132	2,20	комп-лект	15 040 ₽
18.3.6	СГК-1-СН4 65 НД-Ф	65			19420	7,20		19 930 ₽
18.3.7	СГК-1-СН4 80 НД-Ф	80			17996	8,20		26 000 ₽
18.3.8	СГК-1-СН4 100 НД-Ф	100			17997	10,20		28 080 ₽

Комплект: эл.магнитный клапан КЗГЭМ (фланцевое соединение), сигнализатор СЗ-1, кабель со штекерами.
Возможно подключение дополнительных датчиков

18.4. Система автономного контроля загазованности на среднее давление

18.4.1	СГК-1-СН4 20 СД-Р	20	до 0,3	Система с двумя порогами срабатывания, концентрация СН4, вызывающая срабатывание сигнализации: ПОРОГ 1 - 10% НКПР, ПОРОГ 2 - 20% НКПР. Питание - 220 В. Время срабатывания системы -15 с., время перекрытия газового трубопровода - 1 с.	18173	1,00	комп-лект	9 390 ₽
18.4.2	СГК-1-СН4 25 СД-Р	25			18117	1,10		9 970 ₽
18.4.3	СГК-1-СН4 32 СД-Р	32			18778	1,40		10 740 ₽
18.4.4	СГК-1-СН4 50 СД-Ф	50			21136	2,20		17 560 ₽
18.4.5	СГК-1-СН4 65 СД-Ф	65			21104	7,20		22 440 ₽
18.4.6	СГК-1-СН4 80 СД-Ф	80			18246	8,20		28 520 ₽
18.4.7	СГК-1-СН4 100 СД-Ф	100			18361	10,20		30 590 ₽
18.4.8	СГК-1-СН4 150 СД-Ф	150			18360	25,00		62 010 ₽

Комплект: эл.магнитный клапан КЗГЭМ (Р -резьбовое / Ф-фланцевое соединение), сигнализатор СЗ-1, кабель соштекерами.
Возможно подключение дополнительных датчиков

18.5. Сигнализаторы загазованности

№	Тип	Тех. описание	Артикул	Вес, кг	Ед. изм.	Цена, рубль
18.5.1	СЗ-1 (сигнализатор загазованности на метан с 2-мя порогами срабатывания)	Концентрация СН4, вызывающая срабатывание сигнализации: ПОРОГ 1-10% НКПР, ПОРОГ 2 - 20% НКПР, питание - 220 В	18050	0,40	шт.	4 530 ₽
18.5.2	СЗ-2 (сигнализатор загазованности оксидом углерода с 2-мя порогами срабатывания)	Концентрация СО, вызывающая срабатывание сигнализации: ПОРОГ 1 - 20 мг/м³, ПОРОГ 2 - 100 мг/м³, питание - 220 В	18051	0,40	шт.	9 530 ₽

18.6. Блок управления, питания и сигнализации

18.6.1	Блок управления, питания и сигнализации БУПС+ПК	Первичное напряжение питания 220В, максимальная потребляемая мощность 6ВА, 4 входа для датчиков общекотловой аварии, 8 входов для подключения оборудования, 9 светоидиодных индикаторов; IP20	18156	0,40	шт.	14 440 ₽